

Küresel piyasalar, ABD’de açıklanacak Tarım Dışı İstihdam verisi öncesinde temkinli seyrini sürdürüyor. Jeopolitik risklerin özellikle Orta Doğu merkezli olarak yüksek kalmaya devam etmesi, enerji fiyatlarını desteklerken enflasyon beklentilerini canlı tutuyor.

ABD tarafında işgücü piyasasının güçlü yapısını koruduğuna yönelik beklentiler, Fed’in şahin duruşunu sürdürme ihtimalini artırıyor. Bu görünüm, doların küresel çapta güçlü kalmasına zemin hazırlıyor.

ABD BORSA ENDEKSLERİ

ABD hisse senedi piyasalarında sektör bazlı ayrışma dikkat çekiyor. Teknoloji hisselerinde görülen kar realizasyonları endeks performansını baskılamakta, sanayi ve finans hisseleri dengeleyici rol oynuyor.

Dow Jones Industrial Average güçlü görünümünü koruyarak rekor seviyelere yakın seyrediyor ve finans ile sağlık hisseleri tarafından destekleniyor.

S&P 500 endeksi sınırlı yükseliş eğilimi gösterirken, yatırımcılar veri öncesi risk azaltma eğiliminde.

Nasdaq Composite endeksi ise teknoloji hisselerindeki zayıflık nedeniyle negatif ayrışıyor.

Genel olarak ABD piyasalarında güçlü makro beklentiler ile yüksek değerlemeler arasında denge arayışı devam ediyor.

AVRUPA ENDEKSLERİ

Avrupa hisse senedi piyasaları küresel risk iştahındaki zayıflamadan etkileniyor. Enerji fiyatlarının yüksek seyri ve büyüme endişeleri, endeksler üzerinde baskı yaratıyor.

Bankacılık hisseleri görece dayanıklılık gösterirken, sanayi ve ihracat ağırlıklı sektörlerde zayıf performans öne çıkıyor. Teknoloji hisseleri ise küresel satış baskısına paralel hareket ediyor.

Genel görünümde Avrupa piyasaları yatay ve temkinli bir seyir izliyor.

ASYA ENDEKSLERİ

Asya-Pasifik piyasalarında teknoloji hisseleri öncülüğünde sert satış baskısı dikkat çekiyor. Küresel çip sektöründeki zayıf görünüm, bölge endekslerini aşağı yönlü baskılıyor.

Güney Kore ve Japonya borsalarında teknoloji hisseleri kaynaklı kayıplar öne çıkarken, Çin piyasalarında daha sınırlı geri çekilmeler görülüyor.

Genel tablo, küresel teknoloji sektörüne duyarlı zayıf risk iştahını ortaya koyuyor.

DÖVİZ PİYASALARI

Döviz piyasalarında ABD doları güçlü seyrini sürdürüyor. Güçlü istihdam beklentileri ve Fed'in şahin duruşu, dolar endeksini destekleyen ana faktörler olarak öne çıkıyor.

Euro Dolar paritesi 1,16 seviyesinde dar bantta hareket ediyor. 1,1590 seviyesi kritik destek olarak izlenirken, bu seviyenin altında 1,1555 bölgesine doğru geri çekilme riski bulunuyor.

Japon yeni 160 seviyesine yakın zayıf seyrini korurken, faiz farkları dolar lehine fiyatlamaları destekliyor.

Sterlin tarafında ise BoE'ye yönelik faiz indirimi beklentileri baskı yaratmaya devam ediyor.

Genel olarak dolar, tüm majör para birimleri karşısında güçlü konumunu koruyor.

TAHVİL PİYASALARI

Küresel tahvil piyasalarında ABD istihdam verisi öncesi temkinli fiyatlama öne çıkıyor. ABD tahvil getirileri, Fed beklentileri açısından kritik eşiklerde dengelenmiş durumda.

Güçlü istihdam verisi beklentisi, Fed'in faizleri daha uzun süre yüksek tutabileceği algısını güçlendiriyor. Bu durum kısa vadeli tahvillerde baskı yaratırken, uzun vadeli tahvillerde enflasyon beklentileri belirleyici oluyor.

Avrupa tahvil piyasalarında ise büyüme zayıflığı ve ECB'ye yönelik faiz indirimi beklentileri getirileri aşağı çekiyor.

Genel olarak tahvil piyasalarında enflasyon ve büyüme dengesi fiyatlamaları belirliyor.

ALTIN

Altın fiyatları jeopolitik risklere rağmen haftalık bazda baskı altında kalıyor. Orta Doğu'daki gerilimler enerji fiyatlarını yüksek tutarken, bu durum enflasyon ve faizlerin uzun süre yüksek kalacağı beklentisini güçlendiriyor.

Güçlü dolar ve yüksek faiz beklentileri altın üzerinde baskı yaratmaya devam ediyor. Güvenli liman talebi sınırlı kalırken, yukarı yönlü hareketler şimdilik kalıcı momentum kazanamıyor.

GÜMÜŞ

Gümüş fiyatları altına paralel şekilde zayıf seyrini sürdürüyor. Haftalık bazda kayıplar belirginleşirken, endüstriyel talep tarafındaki zayıf görünüm fiyatları baskılıyor.

Küresel büyüme endişeleri ve güçlü dolar, gümüş üzerinde çift yönlü baskı oluşturmaya devam ediyor.

BRENT PETROL

Brent petrol fiyatları Orta Doğu kaynaklı arz endişeleri nedeniyle yüksek seviyelerini koruyor. Hürmüz Boğazı üzerinden enerji akışına ilişkin riskler, piyasada fiyatlamaların ana belirleyicisi olmaya devam ediyor.

Jeopolitik risklerin devam etmesi, petrol fiyatlarında aşağı yönlü düzeltmeleri sınırlarken enflasyon görünümü üzerinde yukarı yönlü baskı yaratıyor.

Küresel enerji piyasasında arz güvenliği en kritik tema olmaya devam ediyor.

EUR/USD

EURUSD paritesi 1,16 seviyesinde dar bant hareketini sürdürürken, aşağı yönlü risklerin korunduğu bir fiyatlamaya yapısı öne çıkıyor. 1,1590 seviyesi kritik destek konumunda bulunurken, bu eşik altında kalıcılık 1,1555 bölgesine doğru geri çekilme riskini artırabilir. Doların güçlü seyrini koruması parite üzerinde baskı oluşturmaya devam ediyor.

EUR/USD paritesinde yukarı yönlü hareketlerde ilk güçlü direnç seviyesi 1.1629, bunun üzerinde ise 1.1647 seviyesi takip edilmektedir. Aşağı yönlü hareketlerde ise 1.1593 ve 1.1579 seviyeleri güçlü destek bölgeleri olarak öne çıkmaktadır.

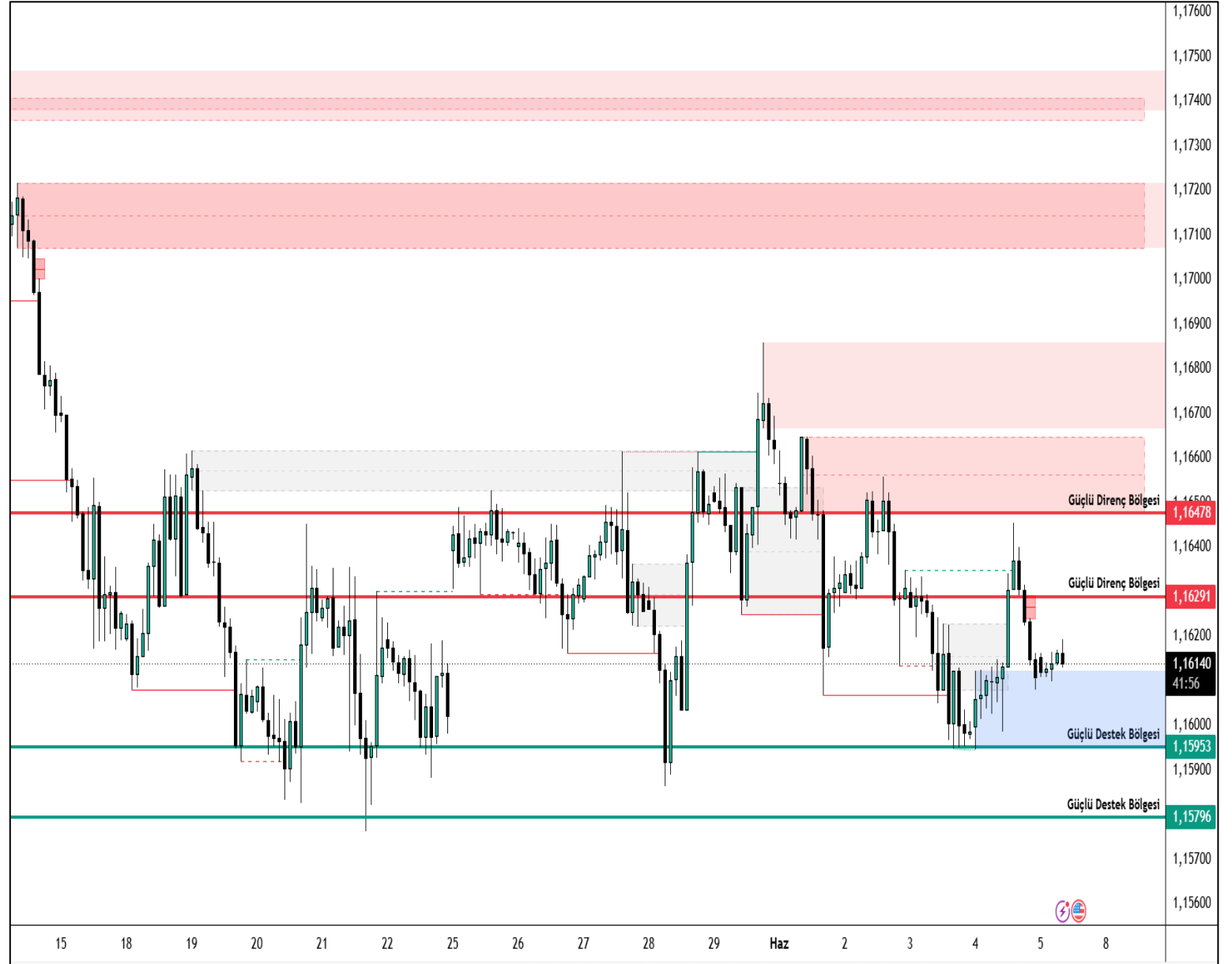

XAU/USD

Altın fiyatları jeopolitik risklerin etkisine rağmen güçlü dolar ve yüksek faiz beklentileri nedeniyle baskı altında kalmayı sürdürüyor. Orta Doğu kaynaklı gelişmeler enflasyonist riskleri canlı tutsa da, Fed'in sıkı duruşu yukarı yönlü hareketleri sınırlıyor. Bu çerçevede altın, yön arayışını koruyan zayıf bir görünüm sergiliyor.

XAU/USD paritesinde yukarı yönlü hareketlerde ilk güçlü direnç seviyesi 4464, bunun üzerinde ise 4497 seviyesi takip edilmektedir. Aşağı yönlü hareketlerde ise 4419 ve 4393 seviyeleri güçlü destek bölgeleri olarak öne çıkmaktadır.

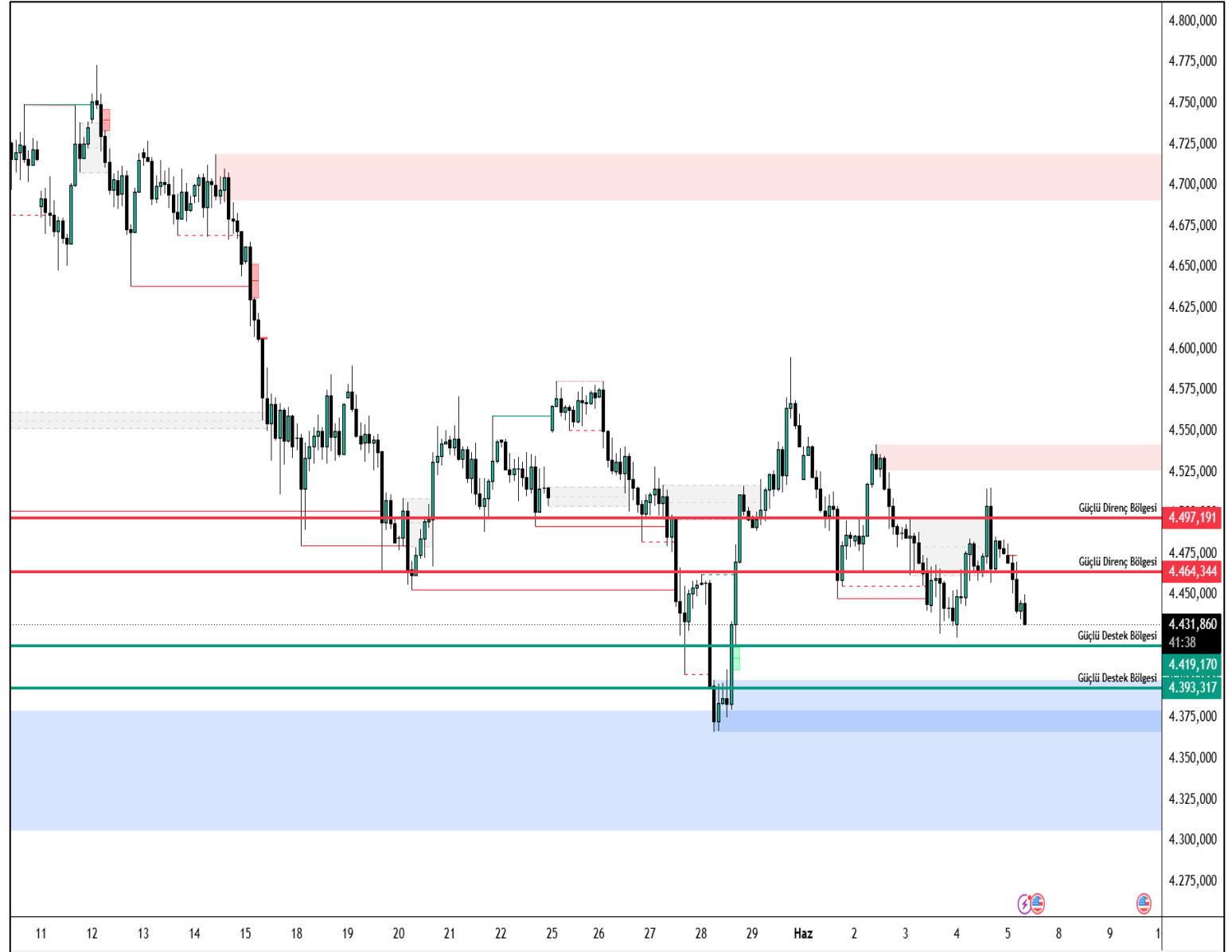

XAG/USD

Gümüş fiyatları, altına paralel şekilde zayıf bir seyir izlerken hem endüstriyel talep görünümündeki kırılganlık hem de güçlü doların etkisiyle baskı altında kalıyor. Küresel büyümeye ilişkin endişeler değerli metal üzerinde ilave aşağı yönlü riskleri gündemde tutuyor.

XAG/USD paritesinde yukarı yönlü hareketlerde ilk güçlü direnç seviyesi 73.22 bunun üzerinde ise 74.28 seviyesi takip edilmektedir. Aşağı yönlü hareketlerde ise 70.81 ve 69.28 seviyeleri güçlü destek bölgeleri olarak öne çıkmaktadır.



BRENT

Brent petrol fiyatları Orta Doğu kaynaklı arz endişeleri nedeniyle yüksek seviyelerini korumaya devam ediyor. Hürmüz Boğazı üzerinden enerji akışına ilişkin riskler fiyatlamalarda belirleyici olurken, küresel enflasyon görünümü üzerinde yukarı yönlü baskı unsuru olarak öne çıkıyor.

Brent paritesinde yukarı yönlü hareketlerde ilk güçlü direnç seviyesi 99.74, bunun üzerinde ise 101.19 seviyesi takip edilmektedir. Aşağı yönlü hareketlerde ise 96.92 ve 95.98 seviyeleri güçlü destek bölgeleri olarak öne çıkmaktadır.

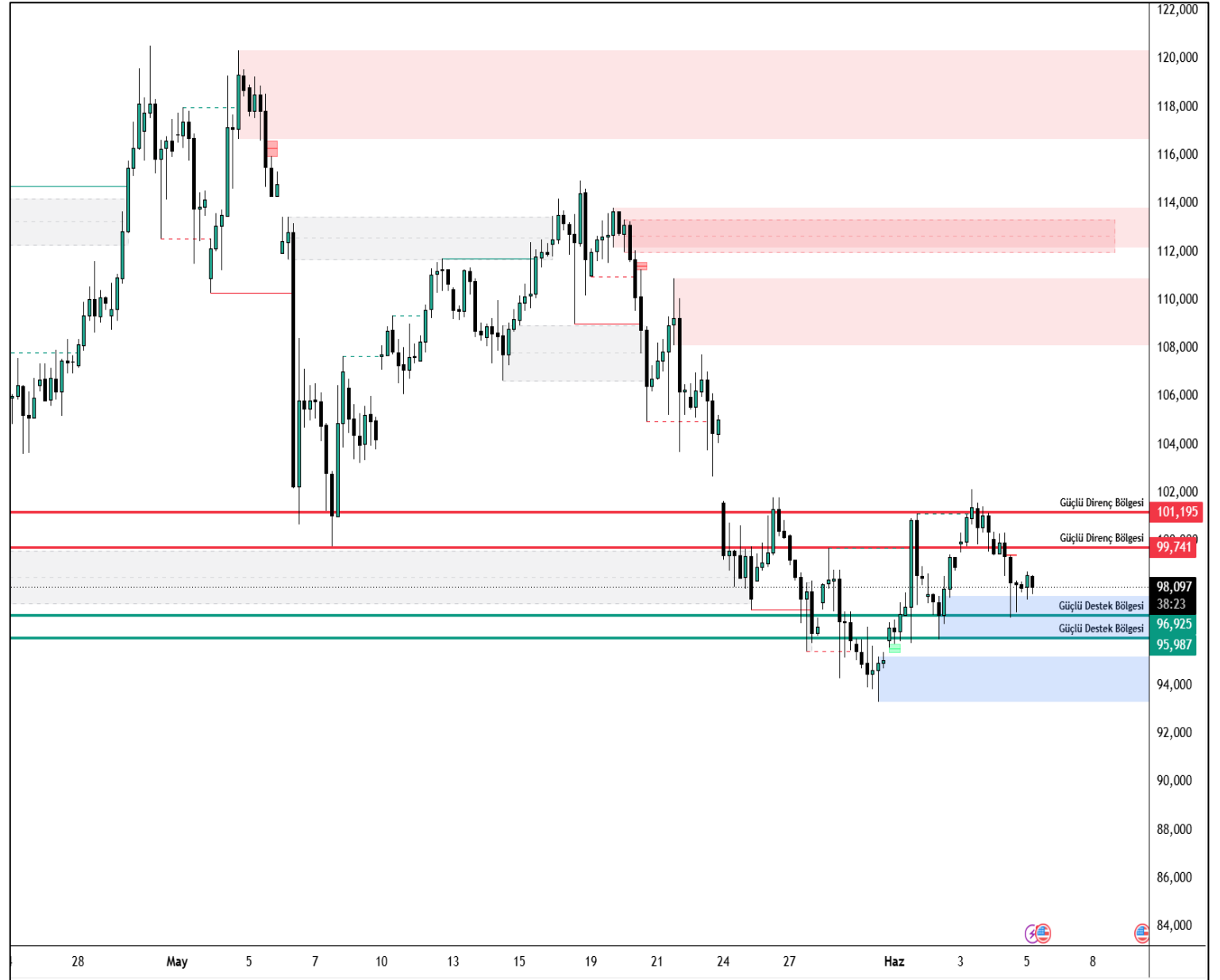

Majör	Son	Gün %	Destek 3	Destek 2	Destek 1	Direnç 1	Direnç 2	Direnç 3
EURUSD	1,1621	0,09	1,1536	1,1565	1,1587	1,1639	1,1669	1,1691
USDTRY	46,09	0,13	45,89	45,92	45,97	46,06	46,09	46,15
EURTRY	53,60	0,30	52,92	53,12	53,28	53,64	53,84	54,00
GBPUSD	1,3432	0,07	1,3350	1,3381	1,3402	1,3453	1,3484	1,3505
USDJPY	159,96	-0,03	159,25	159,43	159,72	160,20	160,39	160,68
Endeks	Son	Gün %	Destek 3	Destek 2	Destek 1	Direnç 1	Direnç 2	Direnç 3
NDX	30407,81	-0,53	29703,68	29897,96	30152,88	30602,08	30796,36	31051,28
DJIC	51561,93	1,73	50474,27	50730,18	51146,06	51817,85	52073,76	52489,64
DAX	24944,95	0,60	24668,99	24749,81	24847,38	25025,77	25106,59	25204,16
SPX500	7545,13	-0,52	7454,66	7485,22	7537,56	7620,46	7651,02	7703,36
Emtia	Son	Gün %	Destek 3	Destek 2	Destek 1	Direnç 1	Direnç 2	Direnç 3
XAUUSD	4448,50	-0,60	4336,24	4380,13	4427,75	4519,25	4563,14	4610,76
XAGUSD	72,36	-2,12	69,97	71,22	72,57	75,17	76,42	77,78
BRENT	94,17	-0,19	89,18	91,18	92,77	96,36	98,36	99,95
WTIUSD	90,75	-0,29	85,58	87,82	89,42	93,25	95,49	97,09
Pariteler	Son	Gün %	Destek 3	Destek 2	Destek 1	Direnç 1	Direnç 2	Direnç 3
AUDCAD	0,9900	-0,23	0,9872	0,9885	0,9904	0,9937	0,9951	0,9970
AUDCHF	0,5615	-0,31	0,5586	0,5604	0,5618	0,5650	0,5668	0,5683
AUDJPY	113,9330	-0,19	113,4085	113,6250	113,8870	114,3655	114,5820	114,8440
AUDNZD	1,2143	-0,12	1,2081	1,2107	1,2132	1,2184	1,2210	1,2235
AUDUSD	0,7123	-0,18	0,7096	0,7109	0,7123	0,7149	0,7162	0,7175
CADCHF	0,5672	-0,07	0,5618	0,5641	0,5659	0,5699	0,5722	0,5739
CADJPY	115,0885	0,02	114,3953	114,6077	114,8338	115,2723	115,4847	115,7108
CHFJPY	202,9074	0,11	200,6925	201,2563	201,9662	203,2400	203,8037	204,5137
EURAUD	1,6315	0,25	1,6188	1,6217	1,6246	1,6304	1,6333	1,6362
EURCAD	1,6152	0,06	1,6036	1,6072	1,6107	1,6178	1,6214	1,6249
EURCHF	0,9161	-0,06	0,9123	0,9143	0,9155	0,9186	0,9206	0,9218
EURGBP	0,8652	0,02	0,8626	0,8634	0,8642	0,8657	0,8665	0,8673
EURJPY	185,8885	0,05	184,6412	184,9998	185,3977	186,1542	186,5128	186,9107
EURNZD	1,9810	0,11	1,9702	1,9727	1,9757	1,9813	1,9838	1,9869
GBPAUD	1,8857	0,22	1,8707	1,8750	1,8783	1,8860	1,8904	1,8937
GBPCAD	1,8669	0,01	1,8547	1,8586	1,8627	1,8707	1,8746	1,8787
GBPCHF	1,0589	-0,10	1,0530	1,0561	1,0580	1,0630	1,0661	1,0680
GBPJPY	214,8635	0,02	213,6020	213,9860	214,3985	215,1950	215,5790	215,9915
GBPNZD	2,2899	0,08	2,2712	2,2768	2,2824	2,2936	2,2993	2,3049
NZDCAD	0,8153	-0,09	0,8099	0,8119	0,8140	0,8180	0,8199	0,8220
NZDCHF	0,4624	-0,17	0,4593	0,4611	0,4622	0,4651	0,4669	0,4680
NZDJPY	93,8325	-0,05	93,2737	93,4956	93,6891	94,1045	94,3264	94,5199
NZDUSD	0,5866	-0,02	0,5825	0,5841	0,5854	0,5884	0,5900	0,5913
USDCAD	1,3900	-0,06	1,3840	1,3861	1,3885	1,3929	1,3950	1,3974
USDCHF	0,7884	-0,16	0,7812	0,7840	0,7868	0,7924	0,7952	0,7980

Zaman	Döviz	Olay	Beklenti	Önceki
1 Haziran 2026, Pazartesi				
10:00	TRY	Türkiye Gayri Safi Yurtiçi Hasıla (GSYİH) (Yıllık) (1. Çeyrek)	2,70%	3,40%
10:00	TRY	İmalat PMI (May)		45,7
11:00	EUR	İmalat Satın Alma Müdürleri Endeksi (PMI) (May)	51,4	51,4
12:00	EUR	İşsizlik Oranı (Nis)	6,20%	6,20%
16:45	USD	Üretim Satın Alma Müdürleri Endeksi (PMI) (May)	55,3	55,3
17:00	USD	İnşaat Harcamaları (Aylık) (Nis)	0,30%	0,60%
17:00	USD	Tedarik Yönetim Enstitüsü (ISM) İmalat İstihdamı (May)		46,4
17:00	USD	ISM İmalat Satın Alma Müdürleri Endeksi (PMI) (May)	53,3	52,7
17:00	USD	ISM İmalat Fiyatları (May)	85,3	84,6
18:30	USD	Atlanta FED GDPNow (2. Çeyrek)	3,80%	3,80%
2 Haziran 2026, Salı				
08:50	USD	FOMC Üyesi Kashkari'nin Konuşması		
12:00	EUR	Çekirdek Tüketici Fiyat Endeksi (TÜFE) (Yıllık) (May)	2,40%	2,20%
12:00	EUR	Tüketici Fiyat Endeksi (TÜFE) (Yıllık) (May)	3,30%	3,00%
12:00	EUR	Tüketici Fiyat Endeksi (TÜFE) (Aylık) (May)		1,00%
17:00	USD	İş İmkanları ve Personel Değişim Oranı (JOLTS) (Nis)	6,870M	6,866M
3 Haziran 2026, Çarşamba				
11:00	EUR	S&P Global Bileşik Satın Alma Müdürleri Endeksi (PMI) (May)	47,5	47,5
11:00	EUR	Hizmet Satın Alma Müdürleri Endeksi (PMI) (May)	46,4	46,4
15:15	USD	ADP Tarım Dışı İstihdam (May)	116K	109K
16:45	USD	S&P Global Bileşik Satın Alma Müdürleri Endeksi (May)	51,7	51,7
16:45	USD	Hizmet Satın Alma Müdürleri Endeksi (PMI) (May)	50,9	50,9
17:00	USD	Fabrika Siparişleri (Aylık) (Nis)	4,60%	1,50%
17:00	USD	Tedarik Yönetim Enstitüsü (ISM) İmalat Dışı İstihdam (May)		48
17:00	USD	ISM İmalat Dışı Satın Alma Müdürleri Endeksi (PMI) (May)	53,8	53,6
17:00	USD	Tedarik Yönetim Enstitüsü (ISM) İmalat Dışı Fiyatlar (May)		70,7
17:30	USD	Enerji Bilgisi İdaresi Ham Petrol Stokları		-3,327M
17:30	USD	Cushing, Oklahoma Ham Petrol Stokları		-2,794M
4 Haziran 2026, Perşembe				
10:00	TRY	İşsizlik Oranı (Aylık) (Nis)		8,10%
15:30	USD	Devam Eden İşsizlik Sigortası Başvuruları		1.786K
15:30	USD	İşsizlik Haklarından Yararlanma Başvuruları	211K	215K
15:30	USD	Tarım Dışı Üretkenlik (çeyreklik) (1. Çeyrek)	0,80%	0,80%
15:30	USD	Birim Emek Maliyetleri (çeyreklik) (1. Çeyrek)	2,30%	2,30%
5 Haziran 2026, Cuma				
10:00	TRY	Tüketici Fiyat Endeksi (TÜFE) (Aylık) (May)		4,18%
10:00	TRY	Tüketici Fiyat Endeksi (TÜFE) (Yıllık) (May)		32,37%
12:00	EUR	Gayri Safi Yurtiçi Hasıla (GSYİH) (çeyreklik) (1. Çeyrek)	0,10%	0,10%
12:00	EUR	Gayri Safi Yurtiçi Hasıla (GSYİH) (Yıllık) (1. Çeyrek)	0,80%	1,20%
15:30	USD	Ortalama Saatlik Kazanç (Aylık) (May)	0,30%	0,20%
15:30	USD	Ortalama Saatlik Gelirler (Önceki Yıla Göre) (Yıllık) (May)	3,50%	3,60%
15:30	USD	Tarım Dışı İstihdam (May)	95K	115K
15:30	USD	Katılım Oranı (May)		61,80%
15:30	USD	Özel Tarım Dışı Bordrolar (May)	85K	123K
15:30	USD	U6 İşsizlik Oranı (May)		8,20%
15:30	USD	İşsizlik Oranı (May)	4,30%	4,30%

Yasal Uyarı

Bu içerikte yer alan bilgiler genel nitelikte olup, herhangi bir getiri garantisi veya doğrudan yatırım tavsiyesi niteliği taşımamaktadır. Yatırım kararları kişisel risk ve tercihlere göre verilmelidir. Yatırımcıların, burada yer alan bilgilere dayanarak işlem yapmadan önce kendi araştırmalarını yapmaları ve ilgili verileri doğrulamaları önemle tavsiye edilir. Burada yer alan bilgilere dayanılarak yapılan işlemlerden doğabilecek doğrudan veya dolaylı zararlardan Destek Yatırım Menkul Değerler A.Ş., bağlı kuruluşları, çalışanları ve danışmanları sorumlu tutulamaz.

Sunulan veriler güvenilirliği kabul edilen kaynaklardan elde edilmiş olmakla birlikte, bilgilerdeki doğruluk, eksiksizlik ve değişmezlik garanti edilmemektedir. Destek Yatırım adına sizinle iletişime geçen kişi veya kurumların kaynağını mutlaka doğrulayınız. Kurumumuz Telegram vb. uygulamalar veya sahte internet siteleri üzerinden hiçbir şekilde bilgi talep etmez, nakit yatırma veya çekme işlemlerine yönlendirmez. Tüm resmi bilgilere yalnızca kurumumuzun web sitesi üzerinden ulaşabilir ve doğruluğunu teyit edebilirsiniz.

Burada yer alan bilgi, yorum ve tavsiyeler yatırım danışmanlığı kapsamında değildir. Yatırım danışmanlığı hizmeti; aracı kurumlar, portföy yönetim şirketleri, yatırım ve kalkınma bankaları ile müşteri arasında imzalanacak sözleşme çerçevesinde, kişilerin risk ve getiri tercihleri dikkate alınarak kişiye özel sunulmaktadır. Bu nedenle, yalnızca burada yer alan bilgilere dayanarak yatırım kararı verilmesi beklentilerinize uygun sonuçlar doğurmayabilir. Bu içerikte yer alan bilgi ve verilerden kaynaklanabilecek doğrudan veya dolaylı zararlardan, kâr yoksunluğundan veya üçüncü kişilerin uğrayabileceği zararlardan Destek Yatırım Menkul Değerler A.Ş. hiçbir şekilde sorumlu değildir.

Gökhan Uskuay

Araştırma Direktörü

arastirma@destekyatirim.com