

## XU100

XU100 endeksinde yukarı yönlü hareketlerde ilk güçlü direnç seviyesi 14.573 bunun üzerinde ise 14.711 seviyesi takip edilmektedir. Aşağı yönlü hareketlerde ise 14.261 ve 14.087 seviyeleri güçlü destek bölgeleri olarak öne çıkmaktadır.

## 2. Direnç

14.711

## 1. Direnç

14.573

## Önceki Gün Kapanış

14.367

## 1. Destek

14.261

## 2. Destek

14.087

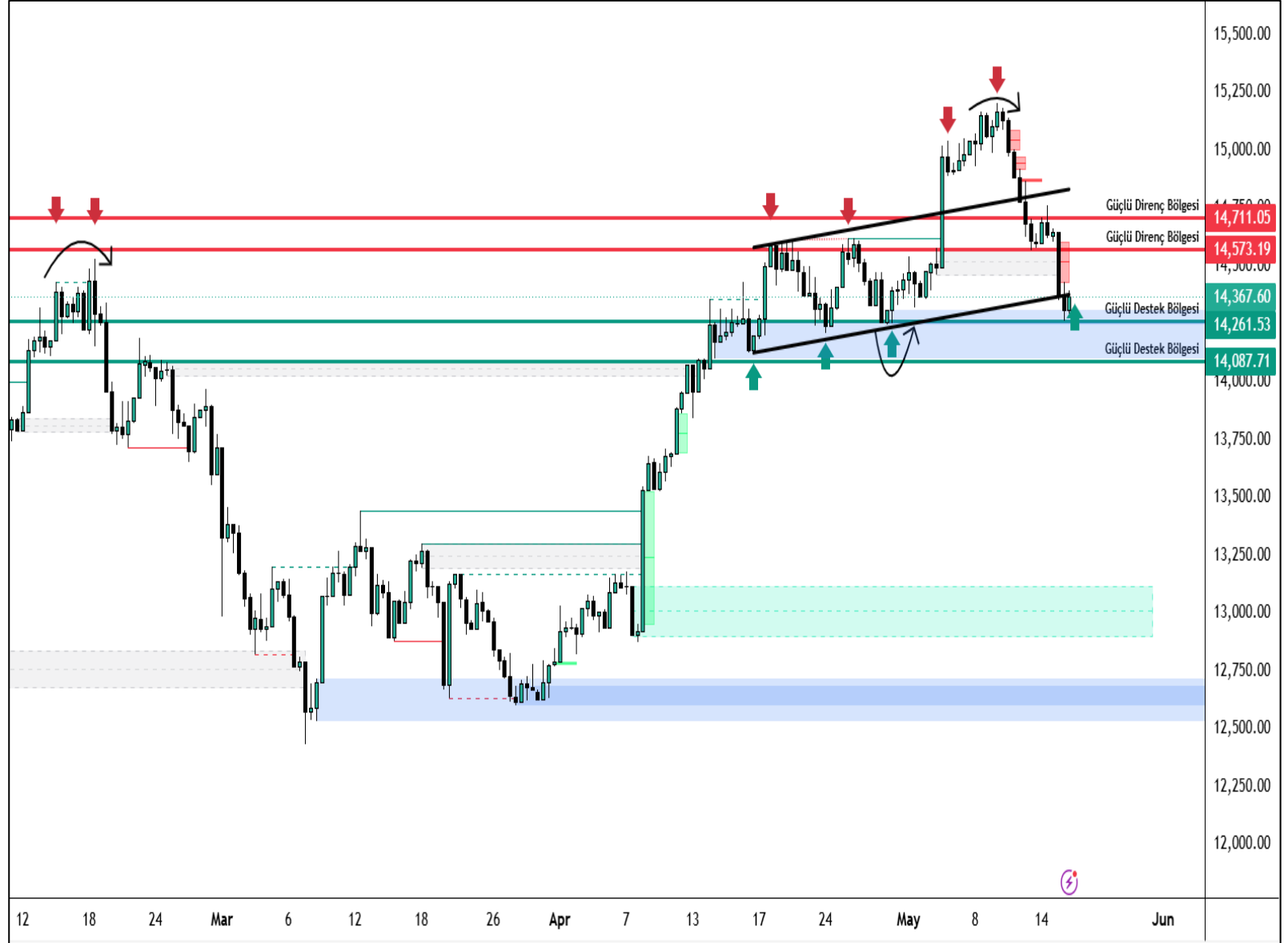

## F\_XU0300626

F\_XU0300626 endeksinde yukarı yönlü hareketlerde ilk güçlü direnç seviyesi 17.051, bunun üzerinde ise 17.183 seviyesi takip edilmektedir. Aşağı yönlü hareketlerde ise 16.623 ve 16.501 seviyeleri güçlü destek bölgeleri olarak öne çıkmaktadır.

|                           |
|---------------------------|
| <b>2. Direnç</b>          |
| <b>17.183</b>             |
| <b>1. Direnç</b>          |
| <b>17.051</b>             |
| <b>Önceki Gün Kapanış</b> |
| <b>16.780</b>             |
| <b>1. Destek</b>          |
| <b>16.623</b>             |
| <b>2. Destek</b>          |
| <b>16.501</b>             |

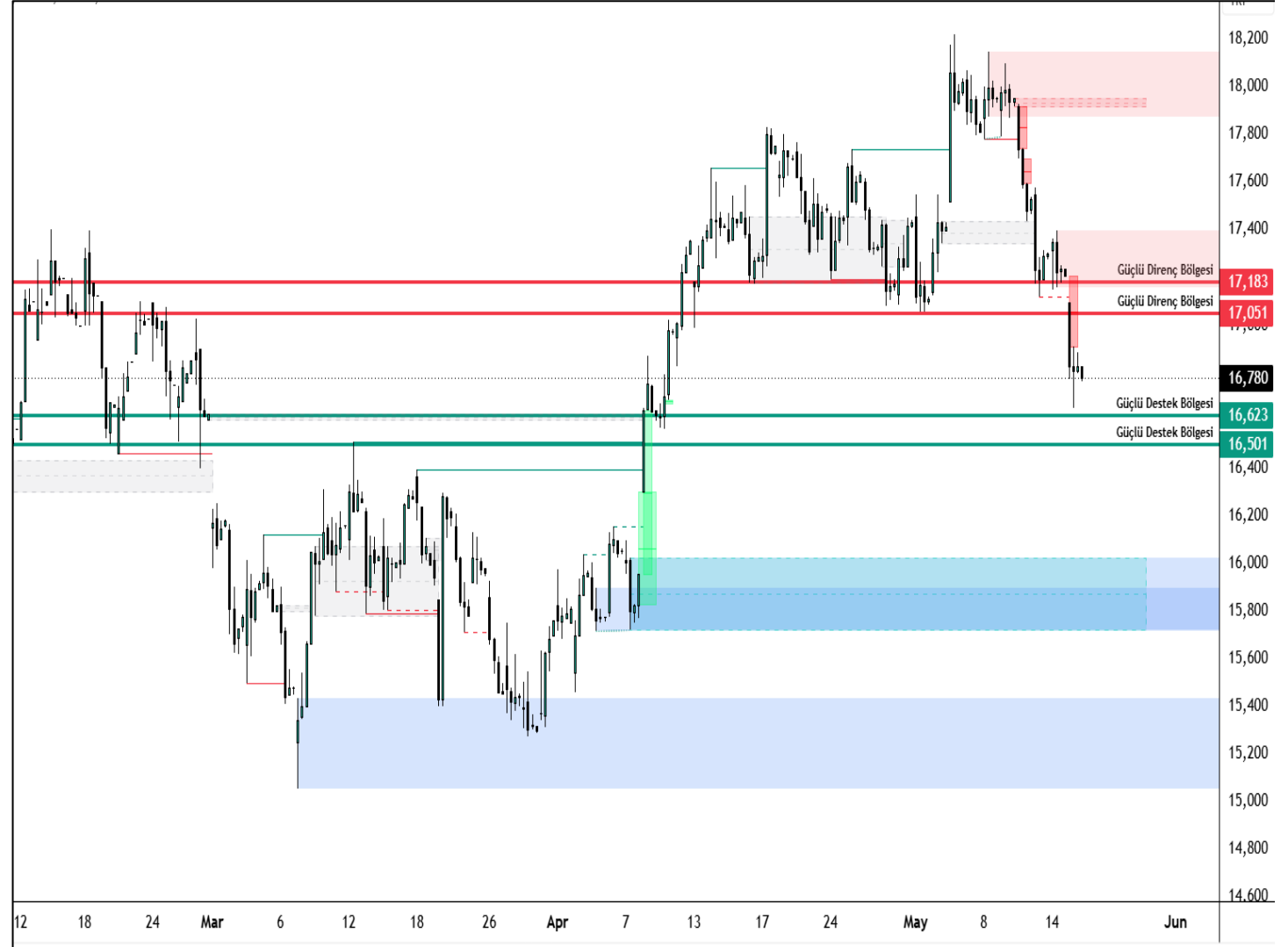

## Kısa Vadeli Hisse Önerileri – Mayıs

| Hisse   | Öneri Tarihi | Açılış | Kar Al | Zarar Durdur | Kapanış Tarihi              | Portföy Getirisi | Getiri Durumu | Hisse Getiri Oranı |
|---------|--------------|--------|--------|--------------|-----------------------------|------------------|---------------|--------------------|
| EKGYO   | 4.05.2026    | 19,75  | 20,34  | 19,16        | 5.05.2026                   | 0,75%            | Kar Al        | 3%                 |
| TUPRS   | 4.05.2026    | 266,00 | 273,98 | 258,02       | Alım Aralığına Ulaşmamıştır |                  |               |                    |
| VAKBN   | 4.05.2026    | 30,90  | 31,83  | 29,97        | 6.05.2026                   | 0,75%            | Kar Al        | 3%                 |
| EKGYO   | 7.05.2026    | 21,28  | 21,92  | 20,64        | 7.05.2026                   | 0,75%            | Kar Al        | 3%                 |
| OYAKC   | 7.05.2026    | 24,86  | 25,61  | 24,11        | 8.05.2026                   | -0,75%           | Zarar Kes     | -3%                |
| VAKBN   | 7.05.2026    | 31,56  | 32,51  | 30,61        | 7.05.2026                   | 0,75%            | Kar Al        | 3%                 |
| SISE    | 7.05.2026    | 48,10  | 49,54  | 46,66        | Alım Aralığına Ulaşmamıştır |                  |               |                    |
| TUPRS   | 7.05.2026    | 260,00 | 267,80 | 252,20       | 13.05.2026                  | -0,75%           | Zarar Kes     | -3%                |
| TRENJ   | 7.05.2026    | 92,80  | 95,58  | 90,02        | 11.05.2026                  | 0,75%            | Kar Al        | 3%                 |
| HALKB   | 8.05.2026    | 39,80  | 40,99  | 38,61        | 12.05.2026                  | 0,75%            | Kar Al        | 3%                 |
| * YKBNK | 11.05.2026   | 39,00  | 40,17  | 37,83        | 13.05.2026                  | -1,00%           | Zarar Kes     | -4%                |
| SAHOL   | 11.05.2026   | 99,50  | 102,49 | 96,52        | 12.05.2026                  | -0,75%           | Zarar Kes     | -3%                |
| TRENJ   | 13.05.2026   | 95,50  | 98,37  | 92,64        | 15.05.2026                  | -0,75%           | Zarar Kes     | -3%                |
| GARAN   | 13.05.2026   | 132,30 | 136,27 | 128,33       |                             |                  |               |                    |
| VAKFA   | 13.05.2026   | 13,37  | 13,77  | 12,97        | 13.05.2026                  | -0,75%           | Zarar Kes     | -3%                |
| EKGYO   | 15.05.2026   | 20,10  | 20,70  | 19,50        |                             |                  |               |                    |

\* YKBNK Zarar Durdur Revize 37,44

| Mayıs Ayı Endeks Getirileri |        |
|-----------------------------|--------|
| XU030                       | -1,40% |
| XU050                       | -1,22% |
| XU100                       | -0,52% |

\* Kısa Vadeli Hisse Önerileri, Borsa İstanbul Yıldız Pazar'da işlem gören, en az 2 milyar TL piyasa değerine ve günlük ortalama 30 milyon TL işlem hacmine sahip pay senetleri arasından gerçekleştirilmiştir.

| Mayıs Ayı Getiri Oranları |        |
|---------------------------|--------|
| Getiri                    | -0,25% |
| Kar Al                    | 6      |
| Zarar Kes                 | 6      |

Başarı Oranı 50,00%

\*\* Önerilen Hisse senetlerinin toplam getirisini ifade etmektedir.

| Endeks       | Destek 1  | Son Kapanış | Direnç 1  | Haftalık En Yüksek | Haftalık En Düşük |        |       |
|--------------|-----------|-------------|-----------|--------------------|-------------------|--------|-------|
| XU100        | 14.242,70 | 14.367,60   | 14.515,46 | 15.204,92          | 14.265,67         |        |       |
| XU030        | 16.218,78 | 16.368,59   | 16.522,28 | 17.376,91          | 16.222,65         |        |       |
| XBANK        | 16.488,27 | 16.664,98   | 16.869,80 | 17.769,00          | 16.516,38         |        |       |
| XUSIN        | 18.701,46 | 18.858,22   | 19.057,10 | 19.679,86          | 18.743,57         |        |       |
| Hisse Senedi | Destek 1  | Son Kapanış | Direnç 1  | Haftalık En Yüksek | Haftalık En Düşük | F/K    | PD/DD |
| AEFES        | 19,23     | 19,57       | 20,18     | 21,38              | 19,49             | 13,31  | 0,97  |
| AGHOL        | 34,90     | 35,74       | 36,68     | 37,78              | 35,00             | 24,23  | 0,69  |
| AKBNK        | 69,52     | 70,25       | 71,22     | 76,20              | 69,75             | 5,83   | 1,21  |
| AKSA         | 10,86     | 11,07       | 11,22     | 11,57              | 10,81             | 9,77   | 1,28  |
| AKSEN        | 80,12     | 82,00       | 83,77     | 90,30              | 80,00             | 27,21  | 1,57  |
| ALARK        | 95,70     | 97,00       | 98,05     | 104,80             | 95,45             | 22,43  | 0,49  |
| ALFAS        | 48,28     | 50,55       | 55,08     | 57,35              | 47,98             | 275,45 | 3,17  |
| ALTNY        | 17,14     | 17,52       | 17,94     | 20,96              | 17,09             | 640,49 | 3,48  |
| ANSGR        | 30,62     | 31,00       | 31,26     | 31,24              | 30,16             | 4,33   | 1,46  |
| ARCLK        | 110,00    | 110,90      | 111,90    | 117,70             | 110,10            | 0,00   | 1,02  |
| ASELS        | 410,67    | 415,00      | 419,17    | 438,75             | 410,50            | 58,21  | 6,73  |
| ASTOR        | 317,00    | 322,00      | 332,00    | 347,50             | 310,00            | 38,75  | 8,37  |
| AVPGY        | 64,83     | 69,15       | 71,68     | 69,90              | 63,00             | 18,74  | 0,62  |
| BALSU        | 14,02     | 14,19       | 14,45     | 15,32              | 14,11             | 24,53  | 3,59  |
| BERA         | 16,60     | 16,75       | 17,03     | 18,10              | 16,72             | 0,00   | 0,35  |
| BIMAS        | 397,83    | 405,25      | 412,83    | 425,00             | 385,75            | 22,56  | 2,57  |
| BINHO        | 9,26      | 9,39        | 9,55      | 10,12              | 9,30              | 0,00   | 0,88  |
| BRSAN        | 509,83    | 518,50      | 533,83    | 616,00             | 514,00            | 40,17  | 1,87  |
| BRYAT        | 1.998,00  | 2.013,00    | 2.035,00  | 2.204,00           | 2.005,00          | 12,73  | 1,59  |
| BSOKE        | 36,95     | 38,38       | 39,27     | 39,46              | 35,92             | 0,00   | 4,86  |
| BTCIM        | 6,08      | 6,14        | 6,25      | 6,46               | 6,12              | 0,00   | 1,57  |
| CANTE        | 1,63      | 1,65        | 1,69      | 1,96               | 1,65              | 0,00   | 0,53  |
| COLLA        | 81,12     | 82,95       | 83,87     | 87,90              | 80,20             | 13,16  | 2,78  |
| CIMSA        | 52,88     | 53,50       | 54,73     | 58,75              | 53,50             | 14,93  | 1,46  |
| CLEBI        | 1.694,33  | 1.704,00    | 1.719,33  | 1.814,00           | 1.700,00          | 13,15  | 5,07  |
| CWENE        | 36,91     | 37,50       | 38,67     | 41,30              | 37,50             | 15,66  | 2,51  |
| DOAS         | 179,70    | 181,90      | 185,30    | 186,50             | 180,90            | 13,52  | 0,59  |
| DOHOL        | 22,91     | 23,18       | 23,37     | 25,24              | 22,84             | 21,62  | 0,67  |
| DSTKF        | 1.814,67  | 1.970,00    | 2.077,67  | 2.600,00           | 1.767,00          | 149,91 | 49,34 |
| EFORC        | 10,70     | 11,20       | 12,20     | 13,96              | 11,20             | 527,63 | 4,67  |
| EGEEN        | 5.900,00  | 5.972,50    | 6.092,50  | 6.702,50           | 5.947,50          | 0,00   | 2,23  |
| EKGYO        | 20,04     | 20,32       | 20,52     | 22,64              | 19,96             | 27,89  | 0,53  |
| ENERY        | 8,49      | 8,60        | 8,75      | 9,17               | 8,54              | 15,61  | 1,31  |
| ENJSA        | 114,20    | 115,20      | 117,10    | 122,00             | 115,10            | 26,06  | 1,35  |
| ENKAI        | 99,13     | 101,70      | 104,13    | 109,00             | 99,00             | 17,08  | 1,58  |
| EREGL        | 39,15     | 39,62       | 39,97     | 43,72              | 39,04             | 591,01 | 0,94  |
| EUPWR        | 57,65     | 60,85       | 64,90     | 65,75              | 56,80             | 66,89  | 3,81  |

| Hisse Senedi | Destek 1 | Son Kapanış | Direnç 1 | Haftalık En Yüksek | Haftalık En Düşük | F/K    | PD/DD |
|--------------|----------|-------------|----------|--------------------|-------------------|--------|-------|
| FENER        | 3,47     | 3,57        | 3,65     | 3,62               | 3,22              | 0,00   | 2,49  |
| FROTO        | 90,52    | 91,45       | 92,62    | 98,00              | 90,75             | 10,35  | 1,95  |
| GARAN        | 128,63   | 129,80      | 131,33   | 138,60             | 129,00            | 4,60   | 1,21  |
| GENIL        | 8,77     | 8,91        | 9,05     | 10,39              | 8,77              | 52,00  | 3,41  |
| GESAN        | 55,50    | 58,05       | 63,15    | 65,70              | 58,05             | 29,56  | 1,96  |
| GLRMK        | 181,70   | 184,90      | 190,20   | 208,90             | 183,80            | 17,73  | 3,15  |
| GRSEL        | 310,67   | 314,50      | 320,67   | 340,25             | 310,00            | 10,79  | 2,59  |
| GRTHO        | 228,00   | 232,40      | 239,90   | 262,75             | 231,10            | 16,23  | 2,92  |
| GSRAY        | 1,10     | 1,11        | 1,12     | 1,23               | 1,11              | 0,00   | 0,94  |
| GUBRF        | 585,83   | 594,50      | 608,33   | 625,50             | 582,50            | 37,64  | 6,66  |
| HALKB        | 39,77    | 40,40       | 41,11    | 42,18              | 39,22             | 9,60   | 1,28  |
| HEKTS        | 4,44     | 4,59        | 4,75     | 5,13               | 4,21              | 0,00   | 2,59  |
| IEYHO        | 99,10    | 101,70      | 103,40   | 104,50             | 98,20             | 0,00   | 24,59 |
| IPEKE        | 90,68    | 92,35       | 93,93    | 97,35              | 90,60             | 34,00  | 1,94  |
| ISCTR        | 13,67    | 13,87       | 14,06    | 14,80              | 13,67             | 4,60   | 0,82  |
| ISMEN        | 40,35    | 40,62       | 40,91    | 43,40              | 40,36             | 8,96   | 1,94  |
| KCAER        | 12,44    | 12,60       | 12,84    | 14,24              | 12,53             | 102,23 | 1,77  |
| KCHOL        | 196,63   | 199,00      | 202,13   | 213,70             | 197,40            | 20,70  | 0,71  |
| KONTR        | 8,16     | 8,46        | 9,06     | 10,59              | 8,46              | 0,00   | 1,69  |
| KOZAA        | 119,90   | 122,40      | 124,70   | 141,50             | 119,70            | 24,34  | 1,94  |
| KOZAL        | 46,19    | 47,40       | 48,43    | 48,24              | 43,00             | 30,05  | 3,12  |
| KRDMD        | 41,23    | 41,98       | 42,97    | 47,00              | 40,70             | 168,69 | 0,51  |
| KTLEV        | 127,47   | 128,80      | 130,37   | 130,60             | 115,10            | 24,52  | 18,07 |
| KUYAS        | 88,12    | 89,25       | 91,52    | 93,40              | 87,05             | 0,00   | 20,15 |
| LMKDC        | 36,29    | 36,94       | 37,37    | 38,36              | 36,08             | 10,98  | 2,28  |
| MAGEN        | 64,48    | 65,95       | 67,68    | 68,70              | 63,00             | 0,00   | 12,78 |
| MAVI         | 42,22    | 42,74       | 43,20    | 45,96              | 42,16             | 14,81  | 2,45  |
| MGROS        | 668,33   | 682,50      | 708,33   | 727,00             | 673,94            | 18,22  | 1,40  |
| MIATK        | 45,76    | 47,20       | 49,82    | 51,50              | 45,28             | 0,00   | 4,13  |
| MPARK        | 475,00   | 485,25      | 496,75   | 514,00             | 476,25            | 16,34  | 2,32  |
| OBAMS        | 8,47     | 8,62        | 8,78     | 8,83               | 8,42              | 0,00   | 2,26  |
| ODAS         | 7,52     | 7,65        | 7,77     | 8,49               | 7,51              | 37,23  | 0,68  |
| OTKAR        | 364,00   | 366,25      | 370,50   | 395,00             | 366,00            | 0,00   | 5,62  |
| OYAKC        | 22,30    | 22,44       | 22,72    | 23,96              | 22,44             | 14,43  | 1,57  |
| PASEU        | 97,90    | 101,00      | 107,20   | 122,00             | 97,70             | 64,53  | 17,47 |
| PETKM        | 25,33    | 26,00       | 26,95    | 28,06              | 25,26             | 0,00   | 0,97  |
| PGSUS        | 175,43   | 176,60      | 177,93   | 185,90             | 175,60            | 10,24  | 0,76  |
| RALYH        | 271,75   | 283,00      | 300,50   | 401,75             | 278,00            | 30,91  | 11,66 |
| REEDR        | 7,45     | 7,51        | 7,63     | 8,64               | 7,51              | 0,00   | 0,88  |
| SAHOL        | 91,90    | 93,05       | 94,50    | 100,30             | 92,20             | 24,56  | 0,51  |
| SASA         | 2,77     | 2,83        | 2,96     | 3,69               | 2,83              | 0,00   | 0,72  |
| SISE         | 47,69    | 48,20       | 48,91    | 54,10              | 47,88             | 14,59  | 0,57  |
| SKBNK        | 14,54    | 14,73       | 14,90    | 15,00              | 13,40             | 16,70  | 2,64  |
| SMRTG        | 12,14    | 12,44       | 12,91    | 13,33              | 9,93              | 0,00   | 4,47  |

| Hisse Senedi | Destek 1 | Son Kapanış | Direnç 1 | Haftalık En Yüksek | Haftalık En Düşük | F/K   | PD/DD |
|--------------|----------|-------------|----------|--------------------|-------------------|-------|-------|
| SOKM         | 49,03    | 50,15       | 52,23    | 53,95              | 50,00             | 0,00  | 0,78  |
| TABGD        | 276,08   | 281,00      | 284,58   | 292,25             | 272,50            | 30,01 | 2,96  |
| TAVHL        | 254,92   | 258,25      | 263,67   | 284,00             | 257,00            | 59,98 | 1,22  |
| TCELL        | 108,33   | 109,50      | 111,83   | 123,40             | 109,50            | 13,23 | 0,83  |
| THYAO        | 297,58   | 300,00      | 303,33   | 310,00             | 298,50            | 3,19  | 0,43  |
| TKFEN        | 133,00   | 137,00      | 143,00   | 159,90             | 135,00            | 0,00  | 1,45  |
| TOASO        | 295,33   | 302,00      | 310,83   | 319,75             | 297,50            | 13,10 | 2,56  |
| TSKB         | 11,99    | 12,12       | 12,19    | 12,48              | 11,91             | 3,04  | 0,73  |
| TTKOM        | 60,83    | 61,70       | 62,93    | 68,00              | 61,20             | 8,08  | 0,89  |
| TTRAK        | 467,17   | 472,50      | 476,42   | 486,00             | 448,00            | 0,00  | 2,77  |
| TUPRS        | 254,67   | 258,50      | 260,42   | 264,25             | 250,00            | 15,04 | 1,41  |
| TUREX        | 8,31     | 8,46        | 8,73     | 9,99               | 8,42              | 14,72 | 1,12  |
| TURSG        | 13,42    | 13,71       | 14,11    | 14,83              | 13,52             | 6,43  | 2,42  |
| ULKER        | 121,80   | 123,00      | 125,40   | 130,50             | 123,00            | 13,76 | 0,93  |
| VAKBN        | 30,25    | 30,80       | 31,61    | 32,80              | 30,50             | 4,70  | 0,92  |
| VESTL        | 27,51    | 28,00       | 28,79    | 30,72              | 27,82             | 0,00  | 0,36  |
| YEOTK        | 101,83   | 104,90      | 106,73   | 109,80             | 81,60             | 23,18 | 8,18  |
| YKBNK        | 36,40    | 36,82       | 37,30    | 39,92              | 36,46             | 5,56  | 1,15  |
| ZOREN        | 3,18     | 3,22        | 3,26     | 3,48               | 3,19              | 0,00  | 0,26  |

**Yasal Uyarı**

Bu içerikte yer alan bilgiler genel nitelikte olup, herhangi bir getiri garantisi veya doğrudan yatırım tavsiyesi niteliği taşımamaktadır. Yatırım kararları kişisel risk ve tercihlere göre verilmelidir. Yatırımcıların, burada yer alan bilgilere dayanarak işlem yapmadan önce kendi araştırmalarını yapmaları ve ilgili verileri doğrulamaları önemle tavsiye edilir. Burada yer alan bilgilere dayanılarak yapılan işlemlerden doğabilecek doğrudan veya dolaylı zararlardan Destek Yatırım Menkul Değerler A.Ş., bağlı kuruluşları, çalışanları ve danışmanları sorumlu tutulamaz.

Sunulan veriler güvenilirliği kabul edilen kaynaklardan elde edilmiş olmakla birlikte, bilgilerdeki doğruluk, eksiksizlik ve değişmezlik garanti edilmemektedir. Destek Yatırım adına sizinle iletişime geçen kişi veya kurumların kaynağını mutlaka doğrulayınız. Kurumumuz Telegram vb. uygulamalar veya sahte internet siteleri üzerinden hiçbir şekilde bilgi talep etmez, nakit yatırma veya çekme işlemlerine yönlendirmez. Tüm resmi bilgilere yalnızca kurumumuzun web sitesi üzerinden ulaşabilir ve doğruluğunu teyit edebilirsiniz.

Burada yer alan bilgi, yorum ve tavsiyeler yatırım danışmanlığı kapsamında değildir. Yatırım danışmanlığı hizmeti; aracı kurumlar, portföy yönetim şirketleri, yatırım ve kalkınma bankaları ile müşteri arasında imzalanacak sözleşme çerçevesinde, kişilerin risk ve getiri tercihleri dikkate alınarak kişiye özel sunulmaktadır. Bu nedenle, yalnızca burada yer alan bilgilere dayanarak yatırım kararı verilmesi beklentilerinize uygun sonuçlar doğurmayabilir. Bu içerikte yer alan bilgi ve verilerden kaynaklanabilecek doğrudan veya dolaylı zararlardan, kâr yoksunluğundan veya üçüncü kişilerin uğrayabileceği zararlardan Destek Yatırım Menkul Değerler A.Ş. hiçbir şekilde sorumlu değildir.

**Gökhan Uskuay****Araştırma Direktörü**

arastirma@destekyatirim.com