**Trump'ın İran Çatışması Mesajlarıyla Piyasalarda Güçlü Rahatlama ve Risk İştahı Patlaması**

ABD Başkanı Donald Trump'ın İran ile süren askeri operasyonun "çok yakın bir sürede tamamlanacağı", "savaşın neredeyse tamamen bittiği" ve Hürmüz Boğazı'ndan gemi geçişlerinin yeniden başladığı yönündeki net açıklamaları, küresel finansal piyasalarda ani ve güçlü bir iyimserlik dalgası yarattı. Petrol fiyatları zirvelerden %20'nin üzerinde gerilerken, hisse senedi endeksleri gün içi sert satışları silerek pozitif kapanış yaptı. G7 maliye bakanlarının stratejik petrol rezervlerini devreye sokma hazırlığı sinyali vermesi, enerji piyasalarındaki panik havasını büyük ölçüde dağıttı. Bu gelişmeler, stagflasyon korkularını hafifleterek riskli varlıklara hızlı dönüşü tetikledi ve Asya-Pasifik borsalarında da geniş tabanlı toparlanmayı destekledi.

**Ana Endeks Performansı**

ABD piyasaları Pazartesi günü dramatik bir V-dönüşü sergiledi, Salı günü ise rahatlama ile hafif negatif kapanış yaptı ancak genel iyimserlik korundu:

• **S&P 500**: 6,781.48 (-14.51 puan /-%0.21) – Önceki gün 6,795.99'dan hafif geriledi. Gün içi volatilite yüksekti; teknoloji ve AI hisseleri (Nvidia, AMD, Broadcom) toparlanmayı sürdürdü. Haftalık bazda hâlâ pozitif seyir hakim.

• **Dow Jones Industrial Average**: 47,706.51 (-34.29 puan / -%0.07) – Önceki gün +239 puanlık kazancı kısmen geri verdi; havayolu (Delta, United) ve cruise operatörleri (Carnival, Royal Caribbean) yakıt maliyetlerindeki rahatlama ile desteklendi.

• **Nasdaq Composite**: 22,697.10 (+1.16 puan / +%0.01) – Teknoloji ağırlıklı endeks neredeyse yatay kapandı; yarı iletken ve hafıza çipi şirketleri (Sandisk, Western Digital) önceki güçlü yükselişlerini korudu, Magnificent Seven'dan çoğu pozitif seyretti.

Vadeliler hafif negatif/flat seyrediyor (S&P 500 futures -%0.2–0.4, Nasdaq futures benzer baskı altında). Ancak Asya-Pasifik piyasaları hâlâ coşkulu toparlanma gösteriyor:

• Nikkei 225: %2.8–3 civarı yükselişle 54,000 üzeri seviyeleri test ediyor (düşen petrol Japon ithalatçı ekonomisini rahatlattı).

• KOSPI: %5.5 sıçrayış sonrası 5,500 bandını aşmış durumda; Samsung ve SK Hynix gibi devler öncülük ediyor.

• Şanghay Bileşik: %0.5+, Şenzhen Bileşik: %1.6 artış; yeni enerji ve teknoloji hisseleri öne çıkıyor.

• Endonezya IDX: 7,471'e (+%1.8) yükselerek 8 aylık dip seviyeden toparlandı.

• Hindistan Sensex: Sabah seansında +%0.4 ile 77,852'ye ulaştı; rupinin toparlanması destekleyiciydi.

**Emtia Piyasaları – Petrol, Altın ve Gümüş**

Enerji fiyatlarındaki keskin geri çekilme piyasaların ana itici gücü olmaya devam ediyor:

• **Brent Ham Petrol**: ~87–88 USD/varil bandına geriledi (önceki zirvelerden %20+ düşüş; bazı seanslarda 90 USD altına iniş gözlendi). Gün içi en yüksek seviyelerden %5–6 civarı kayıp yaşandı. Hürmüz Boğazı trafiğinin normale dönmesi, Orta Doğu üreticilerinin üretim kısıtlamalarının hafiflemesi, Trump'ın yaptırımları gevşetme sinyalleri ve G7 rezerv salım hazırlığı etkili oldu.

• **WTI Ham Petrol**: 83–85 USD/varil civarına indi (önceki seansta 119 USD üzeri görülmüştü); bu düşüş taşıma ve havayolu hisselerinde pozitif kapanışları tetiklemeye devam ediyor.

Değerli metaller karışık ancak genel olarak toparlanmacı seyir izliyor:

• **Altın (XAU/USD)**: 5,138–5,170 USD/ons civarında dengelendi (spot ~5,138–5,168 bandı). Gün içi güvenli liman talebi azaldıkça hafif baskı gördü ancak dolar zayıflığı, uzun vadeli enflasyon endişeleri ve Çin talebi taban oluşturdu.

• **Gümüş (XAG/USD)**: 88–89 USD/ons seviyelerine yükseldi (+%2–5.6 civarı günlük kazanç). Endüstriyel talep beklentisi (yenilenebilir enerji, elektronik), dolar gerilemesi ve altın karşısında undervalued konumlanmasıyla altından belirgin daha iyi performans sergiliyor.

Bakır da dolar düzeltmesi ve Çinli üreticilerin dip alımlarıyla toparlandı (~5.85 USD/pound üzeri seviyeler).

Döviz Piyasaları – EUR/USD ve DXY Detayları (Güncel)

• ABD Dolar Endeksi (DXY): 98.74–98.81 bandında hafif baskı altında (günlük -%0.17–0.35 civarı gerileme). Jeopolitik rahatlama güvenli liman talebini azalttı; ancak bugün açıklanacak ABD Mart CPI enflasyon verisi öncesi temkinli seyir sürüyor.

• EUR/USD: 1.1555–1.1640 civarında (günlük +%0.16 civarı yükseliş). Doların zayıflaması Euro'yu destekledi; yıl başından beri 1.15–1.20 bandında dalgalı seyir devam ediyor.

Bölgesel ve Makroekonomik Öne Çıkan Gelişmeler Asya-Pasifik Bölgesi

• Çin: Ocak-Şubat birleşik ticaret verileri rekor kırdı – İhracat +%21.8, ithalat +%19.8, ticaret fazlası 213.6 milyar USD.

• Japonya: Q4 GSYİH yukarı revize (%1.3 yıllıklandırılmış), 10 yıllık JGB getirisi petrol düşüşüyle %2.17'ye geriledi.

• Güney Kore: KOSPI güçlü sıçradı.

• Endonezya: Perakende satışlar Ocak'ta %5.7 arttı.

**Diğer Bölgeler**

• Malezya: Sanayi üretimi %5.9 arttı (beklentiyi aştı).

• Avustralya: Tüketici güveni yükseldi.

**Bugün Kritik Takip**

- 15:30 TSİ: ABD Mart ayı CPI enflasyon verisi – beklentiyi aşarsa stagflasyon paniği gelebilir, aşmazsa risk iştahı daha da güçlenir.
- Jeopolitik: IEA rezerv oylaması, Hürmüz Boğazı trafiği, Trump'ın yeni açıklamaları.

## EUR/USD

Jeopolitik rahatlama ve doların hafif baskı altında kalmasıyla birlikte %0.19 artış göstererek 1.1632 seviyesine yükseldi; bu seviye, çatışmaların sona yaklaşabileceği beklentisiyle risk iştahının artmasını yansıtıyor. Yatırımcılar bugün açıklanacak ABD enflasyon verilerini yakından izlerken, Euro'nun dolar karşısında kazanımları sınırlı kaldı ancak genel olarak pozitif seyir korundu. EUR/USD'nin yıl başından beri 1.15-1.20 bandındaki dalgalı hareketi, Fed'in politika adımlarına ilişkin belirsizlikle birlikte devam ediyor.

EUR/USD paritesinde yukarı yönlü hareketlerde ilk güçlü direnç seviyesi 1.1654, bunun üzerinde ise 1.1696 seviyesi takip edilmektedir. Aşağı yönlü hareketlerde ise 1.1573 ve 1.1545 seviyeleri güçlü destek bölgeleri olarak öne çıkmaktadır.

## XAU/USD

Enflasyon endişelerinin hafiflemesi ve güvenli liman talebinin azalmasıyla birlikte %0.28 yükselerek 5,207.25 dolar/ons seviyesine ulaştı; bu hareket, petrol fiyatlarındaki gerilemenin stagflasyon korkularını yatıştırmasından kaynaklanıyor. ABD verileri öncesi Fed'in para politikasına dair ipuçları aranırken, altın uzun vadeli enflasyon beklentileri ve Çin talebiyle destek bulmaya devam ediyor. Yıl başından bu yana güçlü performans sergileyen altın, jeopolitik gerginliklerin azalmasıyla hafif baskı görse de genel tabanını koruyor.

XAU/USD paritesinde yukarı yönlü hareketlerde ilk güçlü direnç seviyesi 5234, bunun üzerinde ise 5284 seviyesi takip edilmektedir. Aşağı yönlü hareketlerde ise 5158 ve 5119 seviyeleri güçlü destek bölgeleri olarak öne çıkmaktadır.

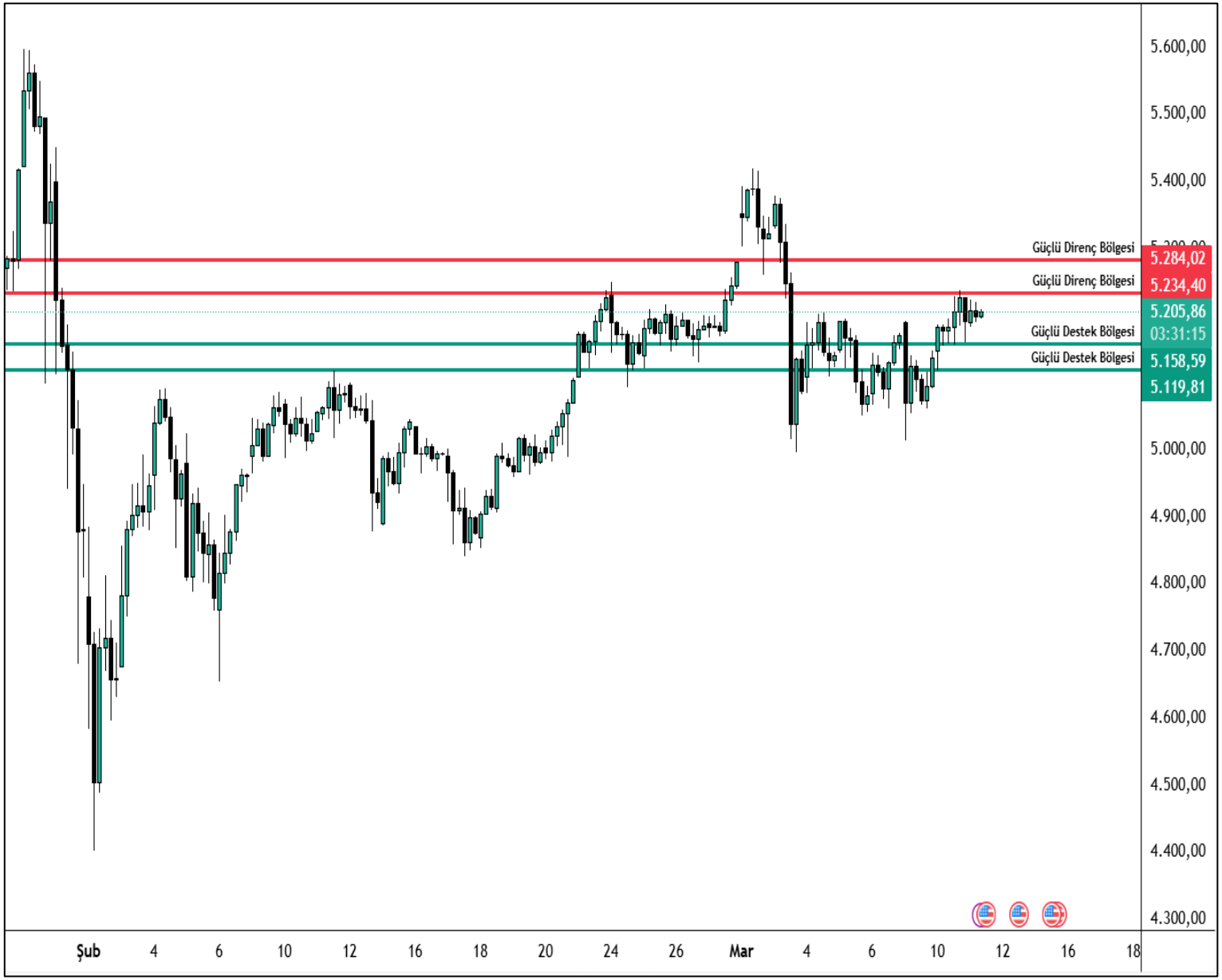

## XAG/USD

Endüstriyel talep beklentileri ve altın karşısındaki undervalued konumlanmasıyla dalgalı seyir izlerken %0.1 düşüşle 88.35 dolar/ons seviyesine geriledi; bu hafif geri çekilme, altın rallisinin gölgesinde kaldı.

Yenilenebilir enerji ve elektronik sektörlerindeki talep artışı gümüşü desteklerken, doların genel zayıflığı metalin cazibesini artırıyor. Gümüş, altın/gümüş oranının tarihi seviyelerde seyretmesiyle yatırımcılar için görece cazip kalmaya devam ediyor.

XAG/USD paritesinde yukarı yönlü hareketlerde ilk güçlü direnç seviyesi 90.89 bunun üzerinde ise 94.03 seviyesi takip edilmektedir. Aşağı yönlü hareketlerde ise 86.13 ve 84.35 seviyeleri güçlü destek bölgeleri olarak öne çıkmaktadır.

## BRENT

IEA'nın rekor petrol rezervi salınımı önerisi sonrası kısa süreli düşüşün ardından %0.83 gerileyerek 87.07 dolar/varil seviyesinde işlem gördü; çatışmaların 12. gününde Hürmüz Boğazı trafiğindeki belirsizlik baskı yaratıyor. Wall Street Journal haberinin tetiklediği panik satışları hafiflese de, Orta Doğu'daki gelişmelerin ne kadar süreceği fiyatları volatil tutuyor. Petrol piyasası, G7 rezerv salım hazırlığı ve Trump'ın "savaş yakında bitecek" mesajlarıyla dengelenmeye çalışırken, uzun vadeli arz riskleri hâlâ yüksek.

Brent paritesinde yukarı yönlü hareketlerde ilk güçlü direnç seviyesi 88.93, bunun üzerinde ise 92.07 seviyesi takip edilmektedir. Aşağı yönlü hareketlerde ise 82.74 ve 80.40 seviyeleri güçlü destek bölgeleri olarak öne çıkmaktadır.

# FOREKS TEKNİK BÜLTEN – 11.03.2026

DestekYatırım

| Majör | Son | Gün % | Destek 3 | Destek 2 | Destek 1 | Direnç 1 | Direnç 2 | Direnç 3 |
|---|---|---|---|---|---|---|---|---|
| EURUSD | 1,1639 | 0,24 | 1,1527 | 1,1567 | 1,1589 | 1,1650 | 1,1690 | 1,1712 |
| USDTRY | 44,07 | 0,01 | 43,90 | 43,95 | 44,01 | 44,11 | 44,16 | 44,22 |
| EURTRY | 51,33 | 0,33 | 50,74 | 50,94 | 51,05 | 51,36 | 51,55 | 51,66 |
| GBPUSD | 1,3456 | 0,28 | 1,3321 | 1,3367 | 1,3393 | 1,3464 | 1,3509 | 1,3535 |
| USDJPY | 157,88 | -0,11 | 156,65 | 156,96 | 157,51 | 158,37 | 158,68 | 159,23 |
| **Endeks** | **Son** | **Gün %** | **Destek 3** | **Destek 2** | **Destek 1** | **Direnç 1** | **Direnç 2** | **Direnç 3** |
| NDX | 24956,47 | -0,04 | 24504,49 | 24687,96 | 24822,22 | 25139,95 | 25323,42 | 25457,68 |
| DJIC | 47706,51 | -0,07 | 46584,00 | 47014,12 | 47360,31 | 48136,63 | 48566,74 | 48912,93 |
| DAX | 23968,63 | 2,39 | 23506,29 | 23635,76 | 23802,20 | 24098,11 | 24227,58 | 24394,02 |
| SPX500 | 6801,07 | 0,29 | 6672,38 | 6717,58 | 6754,40 | 6836,42 | 6881,62 | 6918,43 |
| **Emtia** | **Son** | **Gün %** | **Destek 3** | **Destek 2** | **Destek 1** | **Direnç 1** | **Direnç 2** | **Direnç 3** |
| XAUUSD | 5202,41 | 0,18 | 5007,05 | 5062,49 | 5127,68 | 5248,32 | 5303,76 | 5368,95 |
| XAGUSD | 87,86 | -0,74 | 83,36 | 84,99 | 86,75 | 90,14 | 91,77 | 93,54 |
| BRENT | 85,82 | -4,06 | 69,87 | 75,05 | 82,25 | 94,63 | 99,81 | 107,01 |
| WTIUSD | 82,29 | -3,58 | 64,66 | 70,32 | 77,83 | 91,01 | 96,67 | 104,18 |
| **Pariteler** | **Son** | **Gün %** | **Destek 3** | **Destek 2** | **Destek 1** | **Direnç 1** | **Direnç 2** | **Direnç 3** |
| AUDCAD | 0,9736 | 0,68 | 0,9462 | 0,9527 | 0,9599 | 0,9735 | 0,9799 | 0,9871 |
| AUDCHF | 0,5576 | 0,59 | 0,5426 | 0,5456 | 0,5500 | 0,5574 | 0,5605 | 0,5648 |
| AUDJPY | 113,3505 | 0,74 | 110,0338 | 110,6632 | 111,5913 | 113,1488 | 113,7782 | 114,7064 |
| AUDNZD | 1,2074 | 0,55 | 1,1824 | 1,1866 | 1,1937 | 1,2050 | 1,2092 | 1,2163 |
| AUDUSD | 0,7179 | 0,85 | 0,6944 | 0,6999 | 0,7059 | 0,7174 | 0,7229 | 0,7289 |
| CADCHF | 0,5728 | -0,10 | 0,5688 | 0,5699 | 0,5716 | 0,5744 | 0,5754 | 0,5771 |
| CADJPY | 116,4215 | 0,04 | 115,1727 | 115,5073 | 115,9437 | 116,7147 | 117,0493 | 117,4857 |
| CHFJPY | 203,2704 | 0,15 | 201,5994 | 202,1007 | 202,5343 | 203,4692 | 203,9705 | 204,4041 |
| EURAUD | 1,6212 | -0,59 | 1,6041 | 1,6155 | 1,6232 | 1,6423 | 1,6537 | 1,6614 |
| EURCAD | 1,5784 | 0,10 | 1,5652 | 1,5702 | 1,5735 | 1,5818 | 1,5868 | 1,5901 |
| EURCHF | 0,9040 | -0,01 | 0,8994 | 0,9009 | 0,9025 | 0,9056 | 0,9071 | 0,9087 |
| EURGBP | 0,8650 | -0,02 | 0,8624 | 0,8633 | 0,8643 | 0,8661 | 0,8671 | 0,8680 |
| EURJPY | 183,7630 | 0,13 | 182,4100 | 182,7300 | 183,1235 | 183,8370 | 184,1570 | 184,5505 |
| EURNZD | 1,9575 | -0,05 | 1,9409 | 1,9475 | 1,9530 | 1,9651 | 1,9717 | 1,9771 |
| GBPAUD | 1,8742 | -0,56 | 1,8531 | 1,8665 | 1,8756 | 1,8981 | 1,9115 | 1,9206 |
| GBPCAD | 1,8246 | 0,14 | 1,8073 | 1,8137 | 1,8179 | 1,8284 | 1,8347 | 1,8389 |
| GBPCHF | 1,0451 | 0,05 | 1,0395 | 1,0411 | 1,0429 | 1,0462 | 1,0477 | 1,0495 |
| GBPJPY | 212,4365 | 0,18 | 210,7973 | 211,1937 | 211,6268 | 212,4563 | 212,8526 | 213,2858 |
| GBPNZD | 2,2629 | 0,00 | 2,2421 | 2,2504 | 2,2566 | 2,2712 | 2,2794 | 2,2857 |
| NZDCAD | 0,8064 | 0,15 | 0,7961 | 0,7996 | 0,8024 | 0,8087 | 0,8122 | 0,8150 |
| NZDCHF | 0,4618 | 0,06 | 0,4565 | 0,4580 | 0,4598 | 0,4631 | 0,4646 | 0,4664 |
| NZDJPY | 93,8765 | 0,18 | 92,4300 | 92,8050 | 93,2565 | 94,0830 | 94,4580 | 94,9095 |
| NZDUSD | 0,5946 | 0,30 | 0,5846 | 0,5877 | 0,5903 | 0,5960 | 0,5990 | 0,6016 |
| USDCAD | 1,3561 | -0,15 | 1,3485 | 1,3514 | 1,3548 | 1,3610 | 1,3638 | 1,3672 |
| USDCHF | 0,7767 | -0,25 | 0,7714 | 0,7731 | 0,7759 | 0,7804 | 0,7821 | 0,7849 |

# FOREKS TEKNİK BÜLTEN – 11.03.2026

DestekYatırım

| Zaman | Döviz | Olay | Beklenti | Önceki |
|---|---|---|---|---|
| | | **9 Mart 2026, Pazartesi** | | |
| 13:00 | EUR | Eurogroup toplantısı | | |
| 13:30 | EUR | ECB'den Elderson'ın Konuşması | | |
| | | **10 Mart 2026, Salı** | | |
| 15:15 | USD | Haftalık ADP İstihdam Değişimi - Haftalık | | 12,80K |
| 17:00 | USD | İkinci El Konut Satışları (Şub ) | 3,89M | 3,91M |
| 17:00 | USD | Mevcut Konut Satışları (Aylık) (Şub ) | | -8,40% |
| 20:00 | USD | 3 Yıllık Tahvil İhalesi | | 3,52% |
| 23:30 | USD | Amerikan Petrol Enstitüsü Haftalık Ham Petrol Stokları | | 5,600M |
| | | **11 Mart 2026, Çarşamba** | | |
| 10:00 | TRY | Türkiye Perakende Satışları (Aylık) (Oca) | | 1,70% |
| 10:00 | TRY | Türkiye Perakende Satışları (Yıllık) (Oca) | | 16,30% |
| 15:30 | USD | Çekirdek Tüketici Fiyat Endeksi (TÜFE) (Yıllık) (Şub ) | 2,50% | 2,50% |
| 15:30 | USD | Çekirdek Tüketici Fiyat Endeksi (TÜFE) (Aylık) (Şub ) | 0,20% | 0,30% |
| 15:30 | USD | Tüketici Fiyat Endeksi (TÜFE) (Yıllık) (Şub ) | 2,50% | 2,40% |
| 15:30 | USD | Tüketici Fiyat Endeksi (TÜFE) (Aylık) (Şub ) | 0,30% | 0,20% |
| 17:30 | USD | Enerji Bilgisi İdaresi Ham Petrol Stokları | | 3,475M |
| 17:30 | USD | Cushing, Oklahoma Ham Petrol Stokları | | 1,564M |
| 20:00 | USD | 10 Yıllık Tahvil İhalesi | | 4,18% |
| 21:00 | USD | Federal Bütçe Dengesi (Şub ) | | -95,0B |
| | | **12 Mart 2026, Perşembe** | | |
| 14:00 | TRY | Türkiye Bir Hafta Vadeli Repo Faiz Oranı (Mar) | 37,00% | 37,00% |
| 14:00 | TRY | Gecelik Borçlanma Faizi (Mar) | | 35,50% |
| 14:00 | TRY | Gecelik Faiz Oranları (Mar) | | 40,00% |
| 15:30 | USD | İnşaat İzinleri (Oca) | 1,410M | 1,455M |
| 15:30 | USD | Devam Eden İşsizlik Sigortası Başvuruları | | 1.868K |
| 15:30 | USD | İhracatlar | | 287,30B |
| 15:30 | USD | Mal Ticaret Dengesi | | -98,50B |
| 15:30 | USD | İnşaat Başlangıçları (Aylık) (Oca) | | 6,20% |
| 15:30 | USD | Konut İnşaat Başlangıçları (Oca) | 1,340M | 1,404M |
| 15:30 | USD | İthalatlar | | 357,60B |
| 15:30 | USD | İşsizlik Haklarından Yararlanma Başvuruları | 216K | 213K |
| 15:30 | USD | Ticaret Dengesi (Oca) | -66,10B | -70,30B |
| 18:00 | USD | FOMC Üyesi Bowman'in Konuşması | | |
| | | **13 Mart 2026, Cuma** | | |
| 13:00 | EUR | Sanayi Üretimi (Aylık) (Oca) | 0,50% | -1,40% |
| 15:30 | USD | Çekirdek Dayanıklı Mal Siparişleri (Aylık) (Oca) | 0,40% | 1,00% |
| 15:30 | USD | Çekirdek Kişisel Tüketim Giderleri Fiyat Endeksi (Yıllık) (Oca) | 3,10% | 3,00% |
| 15:30 | USD | Çekirdek Kişisel Tüketim Giderleri Endeksi (Aylık) (Oca) | 0,40% | 0,40% |
| 15:30 | USD | Çekirdek Kişisel Tüketim Giderleri (3. Çeyrek) | 2,70% | 2,90% |
| 15:30 | USD | Dayanıklı Mal Siparişleri (Aylık) (Oca) | 0,50% | -1,40% |
| 15:30 | USD | Gayri Safi Yurtiçi Hasıla (GSYİH) (çeyreklik) (3. Çeyrek) | 1,40% | 4,30% |
| 15:30 | USD | Gayri Safi Yurtiçi Hasıla (GSYİH) Fiyat Endeksi (çeyreklik) (3. Çeyrek) | 3,70% | 3,70% |
| 15:30 | USD | Kişisel Tüketim harcamaları Fiyat Endeksi (Aylık) (Oca) | 0,30% | 0,40% |
| 15:30 | USD | Kişisel Tüketim Harcamaları Fiyat Endeksi (Yıllık) (Oca) | 2,90% | 2,90% |
| 15:30 | USD | Kişisel Gider (Aylık) (Oca) | | 0,40% |
| 17:00 | USD | İş İmkanları ve Personel Değişim Oranı (JOLTS) (Oca) | 6,840M | 6,542M |
| 17:00 | USD | Michigan Enflasyon Beklentisi (Mar) | | 3,40% |
| 17:00 | USD | Michigan 5 Yıllık Enflasyon Beklentisi (Mar) | | 3,30% |
| 17:00 | USD | Michigan Tüketici Beklentileri (Mar) | | 56,6 |
| 17:00 | USD | Michigan Tüketici Hissiyatı (Mar) | 55,9 | 56,6 |

**Yasal Uyarı**

Bu içerikte yer alan bilgiler genel nitelikte olup, herhangi bir getiri garantisi veya doğrudan yatırım tavsiyesi niteliği taşımamaktadır. Yatırım kararları kişisel risk ve tercihlere göre verilmelidir. Yatırımcıların, burada yer alan bilgilere dayanarak işlem yapmadan önce kendi araştırmalarını yapmaları ve ilgili verileri doğrulamaları önemle tavsiye edilir. Burada yer alan bilgilere dayanılarak yapılan işlemlerden doğabilecek doğrudan veya dolaylı zararlardan Destek Yatırım Menkul Değerler A.Ş., bağlı kuruluşları, çalışanları ve danışmanları sorumlu tutulamaz.

Sunulan veriler güvenilirliği kabul edilen kaynaklardan elde edilmiş olmakla birlikte, bilgilerdeki doğruluk, eksiksizlik ve değişmezlik garanti edilmemektedir. Destek Yatırım adına sizinle iletişime geçen kişi veya kurumların kaynağını mutlaka doğrulayınız. Kurumumuz Telegram vb. uygulamalar veya sahte internet siteleri üzerinden hiçbir şekilde bilgi talep etmez, nakit yatırma veya çekme işlemlerine yönlendirmez. Tüm resmi bilgilere yalnızca kurumumuzun web sitesi üzerinden ulaşabilir ve doğruluğunu teyit edebilirsiniz.

Burada yer alan bilgi, yorum ve tavsiyeler yatırım danışmanlığı kapsamında değildir. Yatırım danışmanlığı hizmeti; aracı kurumlar, portföy yönetim şirketleri, yatırım ve kalkınma bankaları ile müşteri arasında imzalanacak sözleşme çerçevesinde, kişilerin risk ve getiri tercihleri dikkate alınarak kişiye özel sunulmaktadır. Bu nedenle, yalnızca burada yer alan bilgilere dayanarak yatırım kararı verilmesi beklentilerinize uygun sonuçlar doğurmayabilir. Bu içerikte yer alan bilgi ve verilerden kaynaklanabilecek doğrudan veya dolaylı zararlardan, kâr yoksunluğundan veya üçüncü kişilerin uğrayabileceği zararlardan Destek Yatırım Menkul Değerler A.Ş. hiçbir şekilde sorumlu değildir.

**Gökhan Uskuay**

**Araştırma Direktörü**

arastirma@destekyatirim.com