

Hisse Kodu	Alım Aralığı	Hedef	Zarar Kes
SISE	35.82	%4	-%3

2. Destek	1. Destek	Ö. Gün Kapanış	1. Direnç	2. Direnç
35.08	35.72	35.82	36.36	36.88

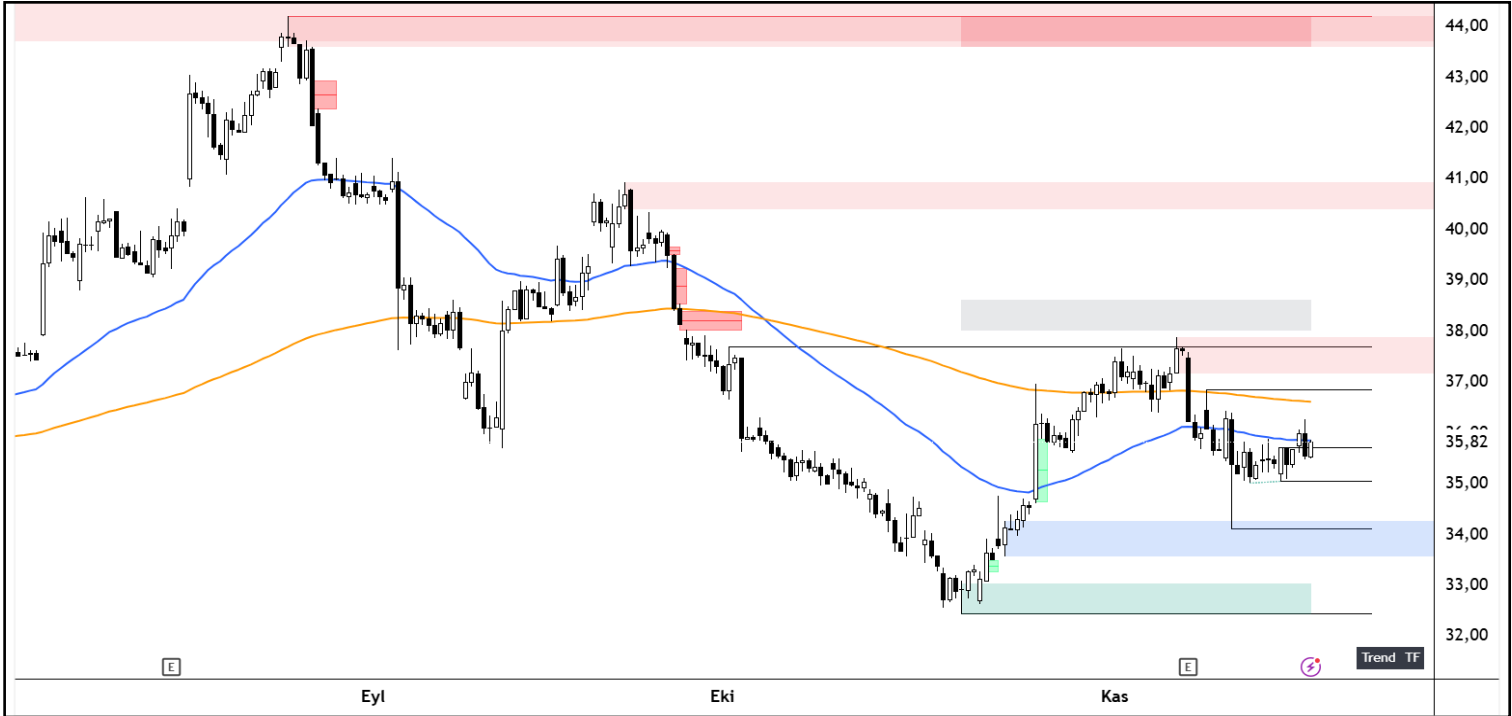

Burada yer alan yatırım bilgi, yorum ve tavsiyeleri yatırım danışmanlığı kapsamında değildir. Yatırım danışmanlığı hizmeti; aracı kurumlar, portföy yönetim şirketleri, yatırım ve kalkınma bankaları ile müşteri arasında imzalanacak yatırım danışmanlığı sözleşmesi çerçevesinde ve yetkili kuruluşlar tarafından kişilerin risk ve getiri tercihleri dikkate alınarak kişiye özel sunulmaktadır. Burada yer alan yorum ve tavsiyeler ise genel niteliktedir. Burada yer alan yorum ve tavsiyeler, mali durumunuz ile risk ve getiri tercihlerinize uygun olmayabilir. Bu nedenle, sadece burada yer alan bilgilere dayanılarak yatırım kararı verilmesi beklentilerinize uygun sonuçlar doğurmayabilir. Gerek bu yayındaki, gerekse bu yayında kullanılan kaynaklardaki hata ve eksikliklerden ve bu yayındaki bilgilerin kullanılması sonucunda yatırımcıların ve/veya ilgili kişilerin uğrayabilecekleri doğrudan ve/veya dolaylı zararlardan, kâr yoksunluğundan, manevi zararlardan ve her ne şekilde ve surette olursa olsun üçüncü kişilerin uğrayabileceği her türlü zararlardan dolayı Destek Yatırım Menkul Değerler A.Ş. sorumlu tutulamaz.

Hisse Kodu	Alım Aralığı	Hedef	Zarar Kes
THYAO	268.50	%4	-%3

2. Destek	1. Destek	Ö. Gün Kapanış	1. Direnç	2. Direnç
263.00	266.50	268.50	271.00	274

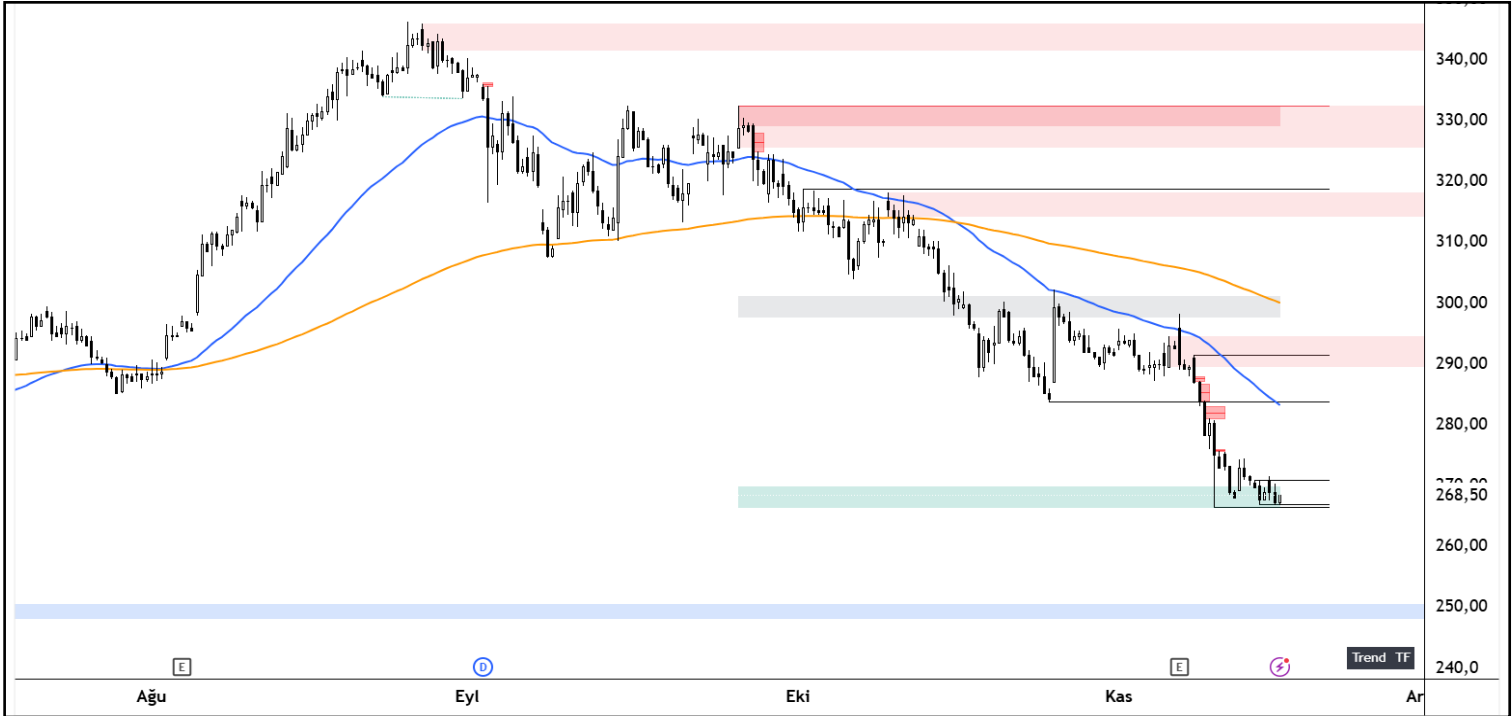

Burada yer alan yatırım bilgi, yorum ve tavsiyeleri yatırım danışmanlığı kapsamında değildir. Yatırım danışmanlığı hizmeti; aracı kurumlar, portföy yönetim şirketleri, yatırım ve kalkınma bankaları ile müşteri arasında imzalanacak yatırım danışmanlığı sözleşmesi çerçevesinde ve yetkili kuruluşlar tarafından kişilerin risk ve getiri tercihleri dikkate alınarak kişiye özel sunulmaktadır. Burada yer alan yorum ve tavsiyeler ise genel niteliktedir. Burada yer alan yorum ve tavsiyeler, mali durumunuz ile risk ve getiri tercihlerinize uygun olmayabilir. Bu nedenle, sadece burada yer alan bilgilere dayanarak yatırım kararı verilmesi beklentilerinize uygun sonuçlar doğurmayabilir. Gerek bu yayındaki, gerekse bu yayında kullanılan kaynaklardaki hata ve eksikliklerden ve bu yayındaki bilgilerin kullanılması sonucunda yatırımcıların ve/veya ilgili kişilerin uğrayabilecekleri doğrudan ve/veya dolaylı zararlardan, kâr yoksunluğundan, manevi zararlardan ve her ne şekilde ve surette olursa olsun üçüncü kişilerin uğrayabileceği her türlü zararlardan dolayı Destek Yatırım Menkul Değerler A.Ş. sorumlu tutulamaz.

Hisse Kodu	Alım Aralığı	Hedef	Zarar Kes
FROTO	94.50	%4	-%3

2. Destek	1. Destek	Ö. Gün Kapanış	1. Direnç	2. Direnç
93.50	94.00	94.35	96.00	97.00



Burada yer alan yatırım bilgi, yorum ve tavsiyeleri yatırım danışmanlığı kapsamında değildir. Yatırım danışmanlığı hizmeti; aracı kurumlar, portföy yönetim şirketleri, yatırım ve kalkınma bankaları ile müşteri arasında imzalanacak yatırım danışmanlığı sözleşmesi çerçevesinde ve yetkili kuruluşlar tarafından kişilerin risk ve getiri tercihleri dikkate alınarak kişiye özel sunulmaktadır. Burada yer alan yorum ve tavsiyeler ise genel niteliktedir. Burada yer alan yorum ve tavsiyeler, mali durumunuz ile risk ve getiri tercihlerinize uygun olmayabilir. Bu nedenle, sadece burada yer alan bilgilere dayanarak yatırım kararı verilmesi beklentilerinize uygun sonuçlar doğurmayabilir. Gerek bu yayındaki, gerekse bu yayında kullanılan kaynaklardaki hata ve eksikliklerden ve bu yayındaki bilgilerin kullanılması sonucunda yatırımcıların ve/veya ilgili kişilerin uğrayabilecekleri doğrudan ve/veya dolaylı zararlardan, kâr yoksunluğundan, manevi zararlardan ve her ne şekilde ve surette olursa olsun üçüncü kişilerin uğrayabileceği her türlü zararlardan dolayı Destek Yatırım Menkul Değerler A.Ş. sorumlu tutulamaz.

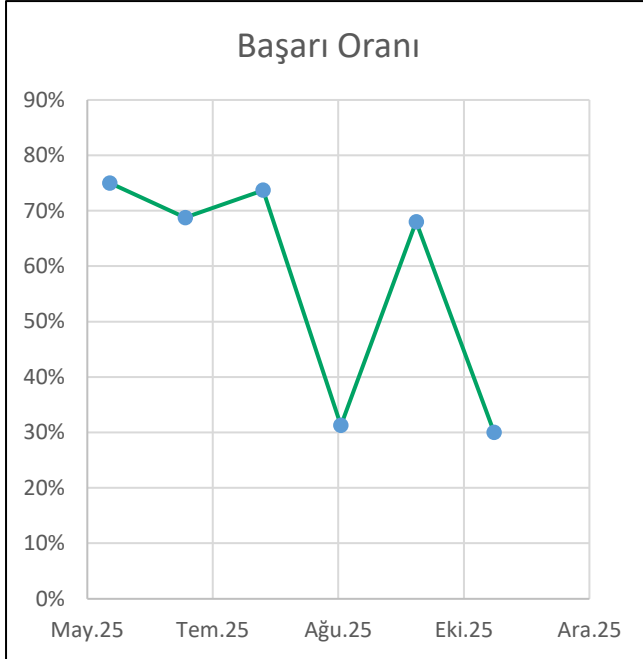

Başarı oranı: Önerilen hisselerde hedef fiyat seviyesine ulaşan işlem sayısının, toplam kapanan işlem sayısına oranı ile hesaplanmaktadır. Bu hesaplama yapılırken açık pozisyonlar dikkate alınmamaktadır.

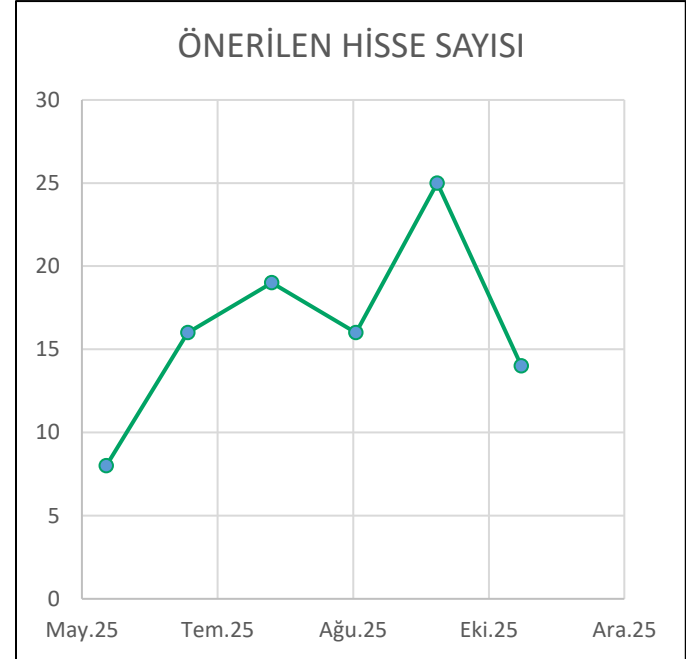

Önerilen Hisse Sayısı: Dönem içerisinde yatırımcılara sunulan toplam öneri sayısı.

Kısa Vadeli Hisse Önerileri - XU100

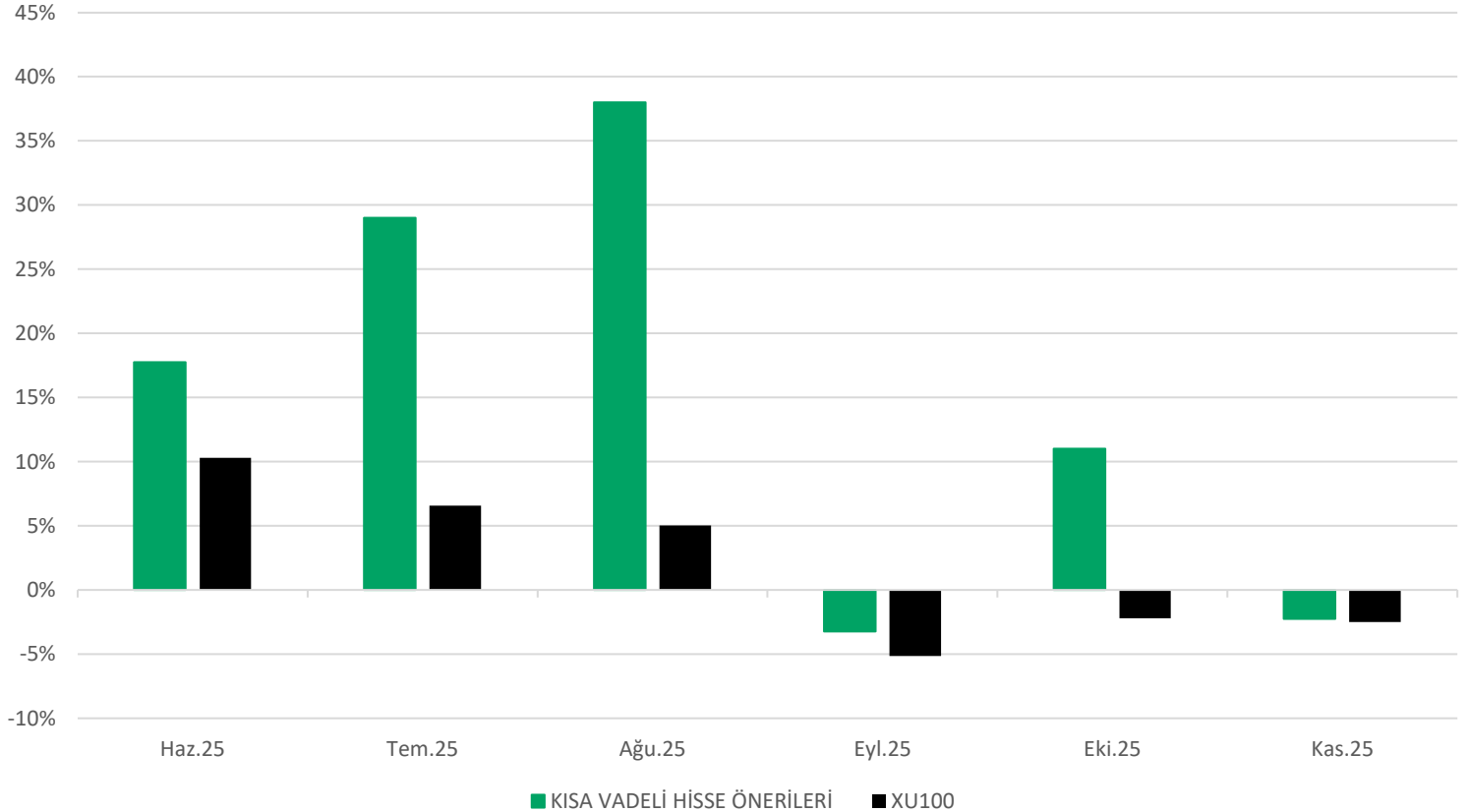

Hisse	Öneri Tarihi	Açılış	Kar Al	Zarar Durdur	Portföy Getirisi	Getiri Durumu	Hisse Getiri Oranı
OYAKC	3.11.2025	21,26	22,11	20,62	1,00%	Kar Al	4%
AEFES	3.11.2025	14,53	15,11	14,09	-0,75%	Zarar Kes	-3%
SAHOL	3.11.2025	81,55	84,81	79,10	-0,75%	Zarar Kes	-3%
MGROS	6.11.2025	461,75	480,22	447,90	1,00%	Kar Al	4%
PGSUS	7.11.2025	213,60	222,14	207,19	-0,75%	Zarar Kes	-3%
EREGL	11.11.2025	25,24	26,25	24,48	-0,75%	Zarar Kes	-3%
ENKAI	11.11.2025	76,25	79,30	73,96	-0,75%	Zarar Kes	-3%
FROTO	13.11.2025	94,50	98,28	91,67	0,00%	Açık işlem	
PETKM	14.11.2025	16,48	17,14	15,99	1,00%	Kar Al	4%
OYAKC	14.11.2025	21,98	22,86	21,32	-0,75%	Zarar Kes	-3%
ASELS	14.11.2025	177,70	184,81	172,37	-0,75%	Zarar Kes	-3%

Kasım Ayı Endeks Getirileri	
XU030	-3,04%
XU050	-2,75%
XU100	-2,49%

Kasım Ayı Getiri Oranları	
Getiri	-2,25%
Kar Al	3
Zarar Kes	7

Başarı Oranı 30,00%

* Kısa Vadeli Hisse Önerileri, Borsa İstanbul Yıldız Pazar'da işlem gören, en az 2 milyar TL piyasa değerine ve günlük ortalama 30 milyon TL işlem hacmine sahip pay senetleri arasından seçilmektedir.

** Önerilen Hisse senetlerinin toplam getirisini ifade etmektedir.

Hisse	Öneri Tarihi	Açılış	Kar Al	Zarar Durdur	Portföy Getirisi	Getiri Durumu	Hisse Getiri Oranı
PGSUS	1.10.2025	216,60	225,26	210,10	1,00%	Kar Al	4%
SAHOL	1.10.2025	86,70	90,17	84,10	-0,75%	Zarar Kes	-3%
DOAS	1.10.2025	175,90	182,94	170,62	1,00%	Kar Al	4%
AKBNK	6.10.2025	59,80	62,19	58,01	-0,75%	Zarar Kes	-3%
PETKM	6.10.2025	18,36	19,09	17,81	1,00%	Kar Al	4%
TTKOM	6.10.2025	51,45	53,51	49,91	-0,75%	Zarar Kes	-3%
EKGYO	7.10.2025	19,22	19,99	18,64	1,00%	Kar Al	4%
DOAS	8.10.2025	177,20	184,29	171,88	-0,75%	Zarar Kes	-3%
OYAKC	9.10.2025	20,38	21,20	19,77	1,00%	Kar Al	4%
SAHOL	10.09.2025	82,00	85,28	79,54	-0,75%	Zarar Kes	-3%
FROTO	14.10.2025	92,35	96,04	89,58	1,00%	Kar Al	4%
VAKBN	14.10.2025	23,16	24,09	22,47	-0,75%	Zarar Kes	-3%
TCELL	15.10.2025	91,05	94,69	88,32	1,00%	Kar Al	4%
SASA	15.10.2025	3,08	3,20	2,99	1,00%	Kar Al	4%
VESBE	16.10.2025	9,02	9,38	8,75	-0,75%	Zarar Kes	-3%
SOKM	16.10.2025	38,28	39,81	37,13	1,00%	Kar Al	4%
EKGYO	16.10.2025	18,33	19,06	17,78	1,00%	Kar Al	4%
SAHOL	16.10.2025	78,90	82,06	76,53	-0,75%	Zarar Kes	-3%
HALKB	17.10.2025	24,94	25,94	24,19	1,00%	Kar Al	4%
AKBNK	17.10.2025	54,40	56,58	52,77	1,00%	Kar Al	4%
EREGL	20.10.2025	27,06	28,14	26,25		Açık İşlem	
OTKAR	20.10.2025	428,50	445,64	415,65	1,00%	Kar Al	4%
PETKM	21.10.2025	17,01	17,69	16,50	1,00%	Kar Al	4%
HALKB	22.10.2025	26,18	27,23	25,39	1,00%	Kar Al	4%
SAHOL	23.10.2025	78,30	81,40	75,95	1,00%	Kar Al	4%

Ekim Ayı Endeks Getirileri	
XU030	-4,09%
XU050	-3,62%
XU100	-2,22%

Ekim Ayı Getiri Oranları	
Getiri	10,00%
Kar Al	16
Zarar Kes	8

Başarı Oranı

66,67%

* Kısa Vadeli Hisse Önerileri, Borsa İstanbul Yıldız Pazar'da işlem gören, en az 2 milyar TL piyasa değerine ve günlük ortalama 30 milyon TL işlem hacmine sahip pay senetleri arasından seçilmektedir.

** Önerilen Hisse senetlerinin toplam getirisini ifade etmektedir.

Hisse	Öneri Tarihi	Açılış	Kar Al	Zarar Durdur	Portföy Getirisi	Getiri Durumu	Hisse Getiri Oranı
TTKOM	2.09.2025	54,35	56,50	52,60	-0,75%	Zarar Kes	-3%
PGSUS	2.09.2025	246,00	255,50	238,30	-0,75%	Zarar Kes	-3%
SOKM	2.09.2025	40,78	42,42	39,54	-0,75%	Zarar Kes	-3%
ISCTR	2.09.2025	14,83	15,42	14,38	-0,75%	Zarar Kes	-3%
SAHOL	3.09.2025	89,10	92,66	86,43	-0,75%	Zarar Kes	-3%
AKBNK	3.09.2025	66,05	68,69	64,07	-0,75%	Zarar Kes	-3%
KOZAL	3.09.2025	23,26	24,19	22,56	1,00%	Kar Al	4%
TCELL	3.09.2025	91,20	94,85	88,46	-0,75%	Zarar Kes	-3%
KOZAA	8.09.2025	79,35	82,50	76,95	-0,75%	Zarar Kes	-3%
MGROS	8.09.2025	457,75	475,75	443,75	-0,75%	Zarar Kes	-3%
PGSUS	8.09.2025	225,90	234,60	219,10	1,00%	Kar Al	4%
OYAKC	19.09.2025	21,24	22,09	20,60	1,00%	Kar Al	4%
BIMAS	19.09.2025	514,50	535,00	499,00	1,00%	Kar Al	4%
PETKM	19.09.2025	17,77	18,48	17,24	1,00%	Kar Al	4%
TTKOM	22.09.2025	54,60	56,78	52,94	-0,75%	Zarar Kes	-3%
PGSUS	23.09.2025	230,50	239,72	223,59	-0,75%	Zarar Kes	-3%

Eylül Ayı Endeks Getirileri	
XU030	-1,81%
XU050	-2,72%
XU100	-2,37%

Eylül Ayı Getiri Oranları	
Getiri	-3,25%
Kar Al	5
Zarar Kes	11

Başarı Oranı

31,25%

* Kısa Vadeli Hisse Önerileri, Borsa İstanbul Yıldız Pazar'da işlem gören, en az 2 milyar TL piyasa değerine ve günlük ortalama 30 milyon TL işlem hacmine sahip pay senetleri arasında seçilmektedir.

** Önerilen Hisse senetlerinin toplam getirisini ifade etmektedir.

Hisse	Öneri Tarihi	Açılış	Kar Al	Zarar Durdur	Getiri Durumu	Getiri Oranı
SISE	1.08.2025	37,24	38,73	36,12	Kar Al	4%
FROTO	4.08.2025	100,40	104,42	97,39	Kar Al	4%
TTRAK	5.08.2025	612,00	636,48	593,64	Kar Al	4%
YKBNK	5.08.2025	33,64	34,04	32,63	Kar Al	1%
PETKM	6.08.2025	17,74	18,45	17,21	Kar Al	4%
PGSUS	6.08.2025	259	269,36	251,23	Kar Al	4%
SAHOL	6.08.2025	94,85	98,64	92,00	Kar Al	4%
AEFES	7.08.2025	16,25	16,90	15,76	Kar Al	4%
ULKER	7.08.2025	115,50	120,12	112,04	Kar Al	4%
CCOLA	7.08.2025	51,50	53,56	49,96	Zarar Kes	-3%
TTKOM	8.08.2025	56,05	58,29	54,37	Kar Al	4%
DOAS	11.08.2025	196,2	204,05	190,31	Kar Al	4%
PGSUS	14.08.2025	254,00	264,25	246,30	Zarar Kes	-3%
SAHOL	15.08.2025	95,00	98,80	92,15	Kar Al	4%
AKBNK	19.08.2025	65,60	68,20	63,60	Kar Al	4%
HALKB	21.08.2025	27,66	28,77	26,83	Zarar Kes	-3%
TCELL	22.08.2025	98,50	102,44	95,55	Zarar Kes	-3%
VESTL	25.08.2025	40,22	41,83	39,01	Kar Al	4%
TAVHL	26.08.2025	262,00	272,48	254,14	Zarar Kes	-3%

Ağustos Ayı Endeks Getirileri	
XU030	4,38%
XU050	5,04%
XU100	5,03%

Ağustos Ayı Getiri Oranları	
Getiri	38%
Kar Al	14
Zarar Kes	5

Başarı Oranı

73,68%

* Kısa Vadeli Hisse Önerileri, Borsa İstanbul Yıldız Pazar'da işlem gören, en az 2 milyar TL piyasa değerine ve günlük ortalama 30 milyon TL işlem hacmine sahip pay senetleri arasından seçilmektedir.

** Önerilen Hisse senetlerinin toplam getirisini ifade etmektedir.

KISA VADELİ HİSSE ÖNERİLERİ | TEMMUZ



Hisse	Tarih	Açılış	Kar Al	Zarar Durdur	Getiri Durumu	Getiri Oranı
GUBRF	1.07.2025	238,00	247,52	230,86	Kar Al	4%
OTKAR	2.07.2025	412,25	428,74	399,88	Kar Al	4%
BIMAS	2.07.2025	496,50	516,36	481,61	Kar Al	4%
ZOREN	2.07.2025	3,14	3,27	3,05	Zarar Kes	-3%
TUPRS	9.07.2025	140,4	146,02	136,19	Kar Al	4%
BIMAS	9.07.2025	490,50	510,12	475,79	Kar Al	4%
TCELL	11.07.2025	93,70	97,45	90,89	Zarar Kes	-3%
TTKOM	16.07.2025	55,40	57,62	53,74	Kar Al	4%
KCHOL	21.07.2025	167,40	174,10	162,38	Kar Al	4%
PGSUS	22.07.2025	266,25	276,90	258,26	Zarar Kes	-3%
THYAO	22.07.2025	295,00	306,80	286,15	Zarar Kes	-3%
DOAS	23.07.2025	186,70	194,17	181,10	Kar Al	4%
CCOLA	24.07.2025	51,20	53,25	49,66	Zarar Kes	-3%
HALKB	29.07.2025	26,88	27,96	26,07	Kar Al	4%
SAHOL	31.07.2025	93,45	97,10	90,65	Kar Al	4%
PGSUS	31.07.2025	251,00	261,04	243,47	Kar Al	4%

Temmuz Ayı Endeks Getirileri	
XU030	5,61%
XU050	5,86%
XU100	6,58%

Temmuz Ayı Getiri Oranları	
Getiri	29%
Kar Al	11
Zarar Kes	5

Başarı Oranı

68,75%

* Kısa Vadeli Hisse Önerileri, Borsa İstanbul Yıldız Pazar'da işlem gören, en az 2 milyar TL piyasa değerine ve günlük ortalama 30 milyon TL işlem hacmine sahip pay senetleri arasından seçilmektedir.

Hisse	Tarih	Açılış	Kar Al	Zarar Durdur	Getiri Durumu	Getiri Oranı
TOASO	24.06.2025	182,10	189,38	176,64	Kar Al	4%
KOZAA	24.06.2025	83,70	85,85	82,55	Kar Al	2,57%
AKGRT	25.06.2025	5,74	5,97	5,57	Kar Al	4%
KOZAA	25.06.2025	81,85	83,65	80,70	Zarar Kes	-1,41%
KRDMD	26.06.2025	22,80	23,30	22,50	Kar Al	2,10%
IPEKE	26.06.2025	60,45	62,25	59,55	Zarar Kes	-1,50%
FROTO	27.06.2025	84,30	87,67	81,77	Kar Al	4%
SOKM	30.06.2025	33,24	34,57	32,24	Kar Al	4%

Haziran Ayı Endeks Getirileri	
XU030	12,28%
XU050	11,42%
XU100	10,30%

Haziran Ayı Getiri Oranları	
Getiri	18%
Kar Al	6
Zarar Kes	2

Başarı Oranı

75,00%

* Kısa Vadeli Hisse Önerileri, Borsa İstanbul Yıldız Pazar'da işlem gören, en az 2 milyar TL piyasa değerine ve günlük ortalama 30 milyon TL işlem hacmine sahip pay senetleri arasından seçilmektedir.

Yasal Uyarı

Bu içerikte yer alan bilgiler genel nitelikte olup, herhangi bir getiri garantisi veya doğrudan yatırım tavsiyesi niteliği taşımamaktadır. Yatırım kararları kişisel risk ve tercihlere göre verilmelidir. Yatırımcıların, burada yer alan bilgilere dayanarak işlem yapmadan önce kendi arařtırmalarını yapmaları ve ilgili verileri doęrulamaları önemle tavsiye edilir. Burada yer alan bilgilere dayanılarak yapılan işlemlerden doğabilecek doğrudan veya dolaylı zararlardan Destek Yatırım Menkul Deęerler A.Ő., baęlı kuruluşları, çalışanları ve danışmanları sorumlu tutulamaz.

Sunulan veriler güvenilirlięi kabul edilen kaynaklardan elde edilmiş olmakla birlikte, bilgilerdeki doęruluk, eksiksizlik ve deęişmezlik garanti edilmemektedir. Destek Yatırım adına sizinle iletişime geęen kiři veya kurumların kaynaęını mutlaka doęrulayınız. Kurumumuz Telegram vb. uygulamalar veya sahte internet siteleri üzerinden hiçbir şekilde bilgi talep etmez, nakit yatırıma veya çekme işlemlerine yönlendirmez. Tüm resmi bilgilere yalnızca kurumumuzun web sitesi üzerinden ulaşabilir ve doęruluęunu teyit edebilirsiniz.

Burada yer alan bilgi, yorum ve tavsiyeler yatırım danışmanlıęı kapsamında deęildir. Yatırım danışmanlıęı hizmeti; aracı kurumlar, portföy yönetim şirketleri, yatırım ve kalkınma bankaları ile müřteri arasında imzalanacak sözleşme çerçevesinde, kişilerin risk ve getiri tercihleri dikkate alınarak kişiye özel sunulmaktadır. Bu nedenle, yalnızca burada yer alan bilgilere dayanarak yatırım kararı verilmesi beklentilerinize uygun sonuçlar doğurmayabilir. Bu içerikte yer alan bilgi ve verilerden kaynaklanabilecek doğrudan veya dolaylı zararlardan, kâr yoksunluęundan veya üçüncü kişilerin uğrayabileceęi zararlardan Destek Yatırım Menkul Deęerler A.Ő. hiçbir şekilde sorumlu deęildir.

Gökhan Uskuay

Arařtırma Direktörü

arastirma@destekyatirim.com