

XU030
Yakın Vade
9.096,25

▲ 0,28%

USD/TRY
Yakın Vade
30,41

▬ 0,00%

EUR/TRY
Yakın Vade
33,05

▼ -0,42%

XAU/TRY
Yakın Vade
2.050,00

▲ 0,06%

EUR/USD
Yakın Vade
1,0860

▼ -0,46%

GBP/USD
Yakın Vade
1,2729

▼ -0,12%

XAU/USD
Yakın Vade
2.032,05

▼ -0,20%

XAG/USD
Yakın Vade
23,09

▲ 0,79%

XU030 YAKIN VADE TEKNİK GÖRÜNÜM

Yakın vadeli kontrat, dünkü işlem gününü %0,28'lik ılımlı hareket ile 9096 puan seviyesinde kapadı. Yatay kanalın üst bandını denemeye devam eden endeks, buralarda hareketini sürdürüyor. Yeni işlem gününde, 9200 seviyesini takip edebiliriz. Olası satıcı bir seyir halinde ise ilk destek noktası 8800 ardından ise 50 günlük hareketli ortalamanın geçtiği 8715 seviyesi kritik destek noktası olarak karşımıza çıkmakta. Bu bölgenin kırılması durumunda 8290 seviyesine doğru sert geri çekilmeler görebiliriz.

Dirençler: 9200 / 9300 / 9500

Destekler: 8800 / 8715 / 8290



VIOP AÇIK POZİSYON DEĞİŞİMİ

Pay Vadedi	Uzlaşma Fiyatı	Açık Pozisyon	Açık Pozisyon Değişimi
FKARSN	9,48	66.260 ▲	12.871
FHEKTS	17,48	81.562 ▲	8.027
FTSKB	7,77	167.827 ▲	3.722
FSASA	38,21	81.434 ▲	3.571
FAKSEN	35,41	24.912 ▲	1.476
FECILC	47,60	21.167 ▲	1.350
FVESTL	50,24	26.151 ▲	626
FTAVHL	129,92	28.177 ▲	251
FASTOR	112,98	29.138 ▲	76
FFROTO	840,98	3.517 ▼	-56

VIOP EN YÜKSEK HACİM

Pay Vadedi	Uzlaşma Fiyatı	Uzlaşma Değişim (%)	Hacim
FYKBNK	21,81 ▼	-1,09%	1.980.961.046
FAKBNK	40,51 ▼	-0,47%	1.937.393.632
FEKGYO	9,67 ▲	0,73%	1.643.096.844
FTHYAO	253,67 ▲	0,19%	1.550.727.466
FISCTR	24,90 ▼	-0,72%	1.134.724.835
FGARAN	62,42 ▼	-0,64%	767.086.486
FEREGL	43,03 ▲	0,73%	620.185.283
FTUPRS	145,19 ▲	1,13%	616.663.991
FASELS	48,72 ▼	-0,06%	586.206.300
FBIMAS	364,98 ▼	-1,46%	573.229.292

USDTRY OCAK 2024 VADELİ TEKNİK GÖRÜNÜM

Son günlerde geri çekilmelerin devam ettiği Ocak vadeli kontrat, dün yatay bir kapanış gerçekleştirdi. Geri çekilmelerin devam etmesi durumunda 30,30 desteğini takip etmekteyiz. Bu seviyesinin aşağı yönlü geçilmesi durumunda 30,15 ve 29,60 seviyeleri sıralı destek noktaları olarak takip edilebilir. Yeni günde, alıcılı işlemlerinin görülmesi durumunda ilk olarak ara direnç noktası 30,70 olarak takip edilebilir. Buranın aşıldığı takdirde 30,90 direnç noktası ve 31,20 direnç noktası karşımıza çıkabilir.

Dirençler: 30,90 / 31,20 / 31,50

Destekler: 30,30 / 30,15 / 29,60

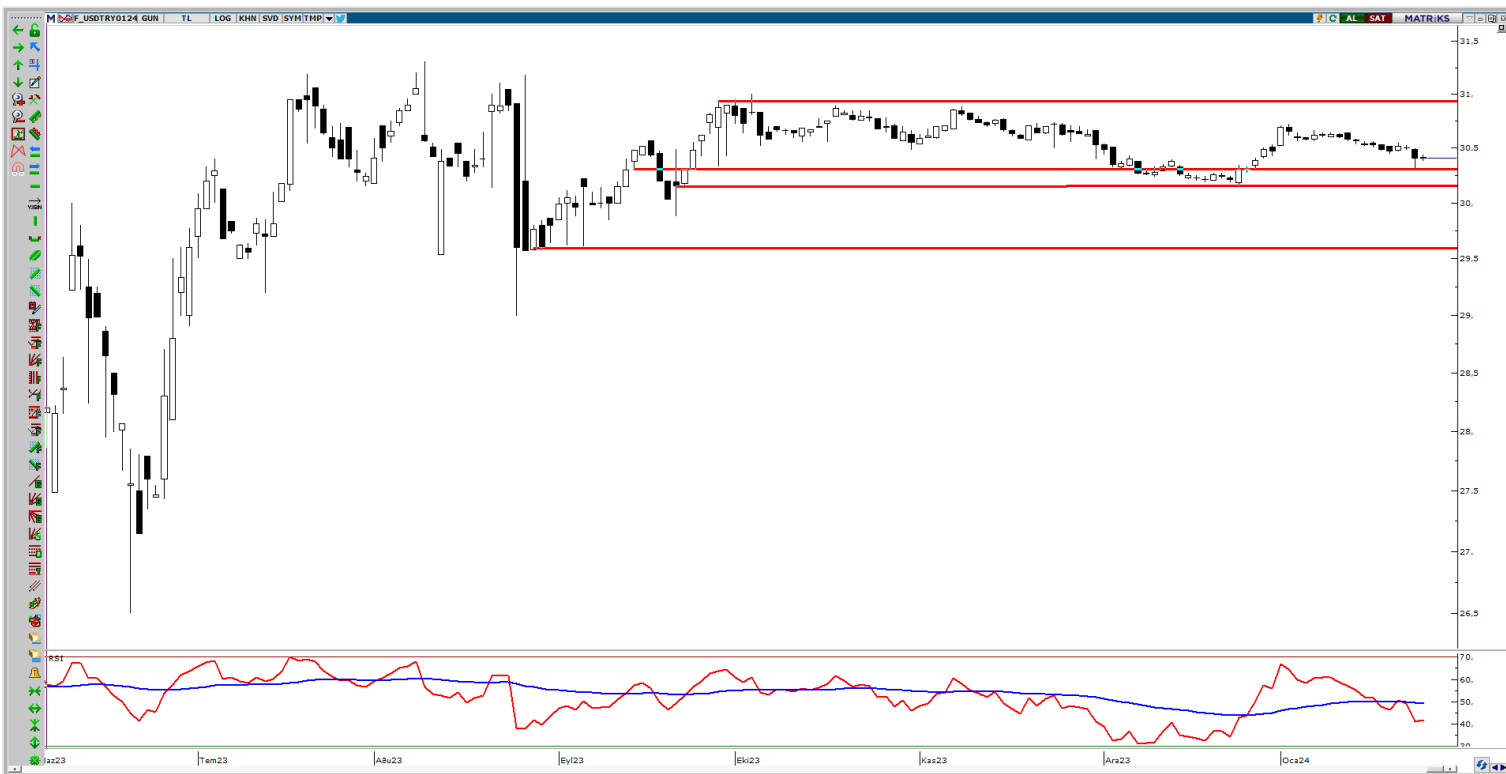

PAY VADELİ YAKIN SÖZLEŞME

SEMBOL	UZLAŞMA	ÖNCEKİ UZLAŞMA	UZLAŞMA DEĞİŞİMİ	GÜNLÜK ADET	GÜNLÜK YÜKSEK	GÜNLÜK DÜŞÜK	AÇIK POZİSYON SAYISI DEĞ.	AÇIK POZİSYON	TOPLAM HACİM
AEFES Yakın Vade	135,85	133,76	▲ 1,56%	8.711	136,20	133,01	-2.095	9.439	117.340.685
AKBNK Yakın Vade	40,51	40,70	▼ -0,47%	476.325	41,59	39,96	-33.226	306.547	1.937.393.632
AKSEN Yakın Vade	35,41	33,24	▲ 6,53%	27.723	35,47	33,24	1.476	24.912	95.210.936
ALARK Yakın Vade	98,24	95,54	▲ 2,83%	21.301	98,45	95,46	-2.756	26.388	207.125.082
ARCLK Yakın Vade	137,02	134,46	▲ 1,90%	13.123	137,70	134,92	-162	16.575	178.886.139
ASELS Yakın Vade	48,72	48,75	▼ -0,06%	119.370	50,63	48,36	-647	94.534	586.206.300
ASTOR Yakın Vade	112,98	112,54	▲ 0,39%	18.455	114,15	112,25	76	29.138	209.181.137
BIMAS Yakın Vade	364,98	370,40	▼ -1,46%	15.604	372,91	362,73	-2.037	17.772	573.229.292
DOHOL Yakın Vade	12,84	12,65	▲ 1,50%	138.385	12,87	12,54	-18.600	279.822	175.666.382
ECILC Yakın Vade	47,60	46,26	▲ 2,90%	13.153	47,67	46,08	1.350	21.167	61.841.167
EKGYO Yakın Vade	9,67	9,60	▲ 0,73%	#####	10,08	9,57	-83.006	1.213.076	1.643.096.844
ENJSA Yakın Vade	51,07	50,01	▲ 2,12%	22.960	51,25	49,83	-865	50.779	116.022.512
ENKAI Yakın Vade	35,44	35,36	▲ 0,23%	49.749	35,97	35,18	-3.405	59.230	176.971.219
EREGL Yakın Vade	43,03	42,72	▲ 0,73%	144.096	43,36	42,62	-8.455	232.293	620.185.283
FROTO Yakın Vade	840,98	831,98	▲ 1,08%	4.617	846,98	833,31	-56	3.517	388.705.725
GARAN Yakın Vade	62,42	62,82	▼ -0,64%	122.407	63,87	61,98	-12.975	87.233	767.086.486
GUBRF Yakın Vade	139,50	138,91	▲ 0,42%	10.625	141,24	138,50	-750	18.824	148.298.779
HALKB Yakın Vade	13,01	13,05	▼ -0,31%	106.995	13,26	12,92	-14.952	131.977	140.110.944
HEKTS Yakın Vade	17,48	17,11	▲ 2,16%	71.872	17,67	17,16	8.027	81.562	125.631.228
ISCTR Yakın Vade	24,90	25,08	▼ -0,72%	452.510	25,49	24,74	-19.274	446.247	1.134.724.835
ISGYO Yakın Vade	18,13	17,96	▲ 0,95%	68.389	18,32	17,90	-18.205	73.376	124.133.007
KARSN Yakın Vade	9,48	9,12	▲ 3,95%	56.046	9,52	9,11	12.871	66.260	52.124.740
KCHOL Yakın Vade	155,00	154,74	▲ 0,17%	34.684	156,65	153,74	-2.256	83.475	539.247.065
KONTR Yakın Vade	240,85	236,90	▲ 1,67%	7.942	246,62	239,45	-428	8.485	192.946.647
KOZAA Yakın Vade	48,80	46,95	▲ 3,94%	45.999	48,90	46,95	-1.709	49.044	220.646.241
KOZAL Yakın Vade	20,59	20,06	▲ 2,64%	124.105	20,66	20,09	-841	157.026	252.976.436
KRDMD Yakın Vade	25,78	25,36	▲ 1,66%	174.285	25,91	25,34	-17.336	143.089	447.017.243
MGROS Yakın Vade	395,35	400,54	▼ -1,30%	3.706	404,84	394,36	-448	6.223	147.686.242
ODAS Yakın Vade	9,18	9,03	▲ 1,66%	331.747	9,32	9,05	-34.287	342.466	304.205.601
OYAKC Yakın Vade	60,69	60,14	▲ 0,91%	33.421	61,46	59,38	-2.817	23.296	203.014.713
PETKM Yakın Vade	20,49	20,22	▲ 1,34%	268.711	20,59	20,11	-30.839	259.918	547.219.274
PGSUS Yakın Vade	732,71	728,42	▲ 0,59%	6.147	736,50	725,77	-238	8.739	449.335.740
SAHOL Yakın Vade	69,20	69,50	▼ -0,43%	64.918	70,14	68,55	-865	213.730	450.080.571
SASA Yakın Vade	38,21	36,93	▲ 3,47%	117.340	38,70	36,82	3.571	81.434	446.420.999
SISE Yakın Vade	48,06	48,18	▼ -0,25%	102.341	48,52	47,88	-24.724	98.016	493.689.334
SKBNK Yakın Vade	5,00	5,01	▼ -0,20%	87.338	5,10	4,94	-13.439	180.186	43.807.451
SOKM Yakın Vade	61,53	61,35	▲ 0,29%	32.757	61,96	60,70	-6.783	31.475	201.261.010
TAVHL Yakın Vade	129,92	127,15	▲ 2,18%	8.568	130,16	127,18	251	28.177	110.168.612
TCELL Yakın Vade	67,13	66,53	▲ 0,90%	76.769	67,92	66,34	-3.665	168.860	515.903.309
THYAO Yakın Vade	253,67	253,19	▲ 0,19%	61.040	256,24	252,19	-5.838	75.868	1.550.727.466
TKFEN Yakın Vade	39,88	39,20	▲ 1,73%	21.227	39,90	38,92	-1.891	51.171	83.706.299
TOASO Yakın Vade	238,92	236,80	▲ 0,90%	11.504	240,04	236,18	-460	22.171	273.921.851
TSKB Yakın Vade	7,77	7,89	▼ -1,52%	163.827	7,98	7,70	3.722	167.827	128.166.442
TTKOM Yakın Vade	30,16	30,13	▲ 0,10%	103.680	30,44	29,82	-1.232	166.731	312.826.534
TUPRS Yakın Vade	145,19	143,57	▲ 1,13%	42.763	145,74	142,94	-2.270	45.263	616.663.991
VAKBN Yakın Vade	14,28	14,37	▼ -0,63%	179.311	14,59	14,12	-7.927	279.651	256.694.625
VESTL Yakın Vade	50,24	48,90	▲ 2,74%	13.279	50,42	49,19	626	26.151	65.960.338
YKBNK Yakın Vade	21,81	22,05	▼ -1,09%	901.307	22,42	21,59	-43.163	635.730	1.980.961.046

DÖVİZ VADELİ YAKIN SÖZLEŞME

SEMBOL	UZLAŞMA	ÖNCEKİ UZLAŞMA	UZLAŞMA DEĞİŞİMİ	GÜNLÜK ADET	GÜNLÜK YÜKSEK	GÜNLÜK DÜŞÜK	AÇIK POZİSYON SAYISI DEĞ.	AÇIK POZİSYON	TOPLAM HACİM
USDTRY Yakın Vade	30,4121	30,4088	▲ 0,01%	38.514	30,438	30,3874	-24.173	388.747	1.171.652.561
EURUSD Yakın Vade	1,0863	1,091	▼ -0,43%	3.577	1,0909	1,0857	2.961	27.467	117.558.719
EURTRY Yakın Vade	33,0855	33,1887	▼ -0,31%	1.396	33,1999	33,05	139	7.161	46.226.360
GBPUSD Yakın Vade	1,2725	1,2744	▼ -0,15%	9	1,2744	1,2714	-5	83	346.032
CNHTRY Yakın Vade	4,2345	4,2345	0,00%	0	0	0	0	4	0

ENDEKS VADELİ YAKIN SÖZLEŞME

SEMBOL	UZLAŞMA	ÖNCEKİ UZLAŞMA	UZLAŞMA DEĞİŞİMİ	GÜNLÜK ADET	GÜNLÜK YÜKSEK	GÜNLÜK DÜŞÜK	AÇIK POZİSYON SAYISI DEĞ.	AÇIK POZİSYON	TOPLAM HACİM
XU030 Yakın Vade	9.087,50	9.070,50	▲ 0,19%	184.839	9.189,25	9.019,25	3.620	269.659	276.745.865
XLBNK Yakın Vade	8.715,50	8.747,75	▼ -0,37%	596	8.900,00	8.650,00	-48	1.530	175.698
X10XB Yakın Vade	10.869,75	10.797,50	▲ 0,67%	2	10.869,75	10.869,75	0	58	0

KIYMETLİ MADEN VADELİ YAKIN SÖZLEŞME

SEMBOL	UZLAŞMA	ÖNCEKİ UZLAŞMA	UZLAŞMA DEĞİŞİMİ	GÜNLÜK ADET	GÜNLÜK YÜKSEK	GÜNLÜK DÜŞÜK	AÇIK POZİSYON SAYISI DEĞ.	AÇIK POZİSYON	TOPLAM HACİM
XAUUSD Yakın Vade	2.035,10	2.036,10	▼ -0,05%	13.320	2.036,55	2.020,30	751	58.475	55.085.561
XAGUSD Yakın Vade	23,17	22,91	▲ 1,13%	83.963	23,19	22,92	-16.076	267.232	89.496.156
XAUTRY Yakın Vade	2.048,84	2.048,79	▲ 0,00%	39.655	2.051,57	2.038,87	-1.380	1.012.791	81.099.831
XPTUSD Yakın Vade	907,65	921,00	▼ -1,45%	179	920,00	902,00	43	976	1.694.490
XPDUSD Yakın Vade	975,05	977,00	▼ -0,20%	22	984,35	959,60	3	453	260.970

Yasal Uyarı

Bu raporda yer alan yatırım bilgi, yorum ve tavsiyeleri, yorum ve tavsiyede bulunanların kişisel görüşlerine dayanmakta olup finansal bilgi ve genel yatırım tavsiyesi kapsamında hazırlanmıştır ve hiçbir şekilde yatırım danışmanlığı kapsamında değildir. Yatırım danışmanlığı hizmeti; yetkili kuruluşlar tarafından kişilerin risk ve getiri tercihleri dikkate alınarak kişiye özel sunulmaktadır. Burada yer alan yorum ve tavsiyeler ise genel niteliktedir. Bu tavsiyeler, mali durumunuz ile risk ve getiri tercihlerinize uygun olmayabilir. Bu nedenle, sadece burada yer alan bilgilere dayanarak yatırım kararı verilmesi beklentilerinize uygun sonuçlar doğurmayabilir.

Bu raporda yer alan her türlü bilgi, yorum ve tavsiye uygunluk testi ile tespit edilecek risk grubunuz ve getiri beklentiniz ile uyumlu olmayabilir. Dolayısıyla, uygunluk testi neticesinde risk grubunuz tespit edilmeden sadece burada yer alan bilgilere dayanılarak yatırım kararı verilmesi amaç, bilgi ve tecrübenize uygun sonuçlar doğurmayabilir.

Bu rapor herhangi bir sürede belirli bir getirinin sağlanacağına dair bir taahhüt içermemekte olup, zaman içerisinde piyasa koşullarında meydana gelen değişiklikler nedeniyle yorum ve tavsiyelerde değişiklikler söz konusu olabilir. Bu raporda bahsedilen yatırım araçlarının fiyatları ve değerleri yatırımcıların menfaatlerine aykırı olarak hareket edebilir ve netice itibarıyla yatırımcılar anaparalarını kaybetme riski ile karşı karşıya kalabilirler. Bu raporda yer alan geçmiş performans verileri gelecekte elde edilecek sonuçların bir garantisi olarak kabul edilemez.

Bu raporda yer alan tüm bilgiler ve görüşler yatırımcıları bilgilendirmek amacıyla, Galata Menkul Değerler A.Ş. tarafından güncel ve güvenilir kaynaklardan temin edilmiş olmakla beraber, Galata Menkul Değerler A.Ş. söz konusu bilgilerin doğru ve tam olduğunu taahhüt etmemektedir. Raporlardaki yorumlardan, bilgilerin tam veya doğru olmaması ve/veya güncellenme nedeniyle doğabilecek maddi ve manevi zararlardan Galata Menkul Değerler A.Ş. ve çalışanları sorumlu tutulamaz.

Bu rapor, sadece gönderildiği kişilerin kullanımı içindir. Bu raporun tümü veya bir kısmı Galata Menkul Değerler A.Ş.'nin yazılı izni olmadan çoğaltılamaz, yayınlanamaz veya üçüncü kişilere gösterilemez, ticari amaçla kullanılamaz. Aksi halde, Galata Menkul Değerler A.Ş. uğramış olduğu bütün zarar ve ziyanı talep etme hakkını saklı tutar.