

XU030
Yakın Vade
9.088,50
-0,64%

USD/TRY
Yakın Vade
30,53
-0,10%

EUR/TRY
Yakın Vade
33,22
-0,78%

XAU/TRY
Yakın Vade
2.081,01
-0,58%

EUR/USD
Yakın Vade
1,0885
-0,66%

GBP/USD
Yakın Vade
1,2650
-0,62%

XAU/USD
Yakın Vade
2.047,00
-1,05%

XAG/USD
Yakın Vade
23,28
-0,77%

XU030 YAKIN VADE TEKNİK GÖRÜNÜM

Yakın vadeli kontrat, dünkü işlem gününü %0,64'lük negatiflik ile 9088 puan seviyesinde kapadı. Yatay kanal içinde hareket eden endeks, kanalın üst bandı olan 9200 direnç seviyesini aşmakta zorlanıyor. Yeni günde, hedef direnç noktası olarak 9200 seviyesini takip etmeye devam edeceğiz. Satıcı bir seyir halinde ise ilk destek noktası 8800 ardından ise 50 ve 100 günlük hareketli ortalamaların geçtiği 8650 seviyesi kritik destek noktası olarak karşımıza çıkmakta. Bu bölgenin kırılması durumunda 8290 seviyesine doğru sert geri çekilmeler görebiliriz.

Dirençler: 9200 / 9300 / 9500
Destekler: 8800 / 8650 / 8290

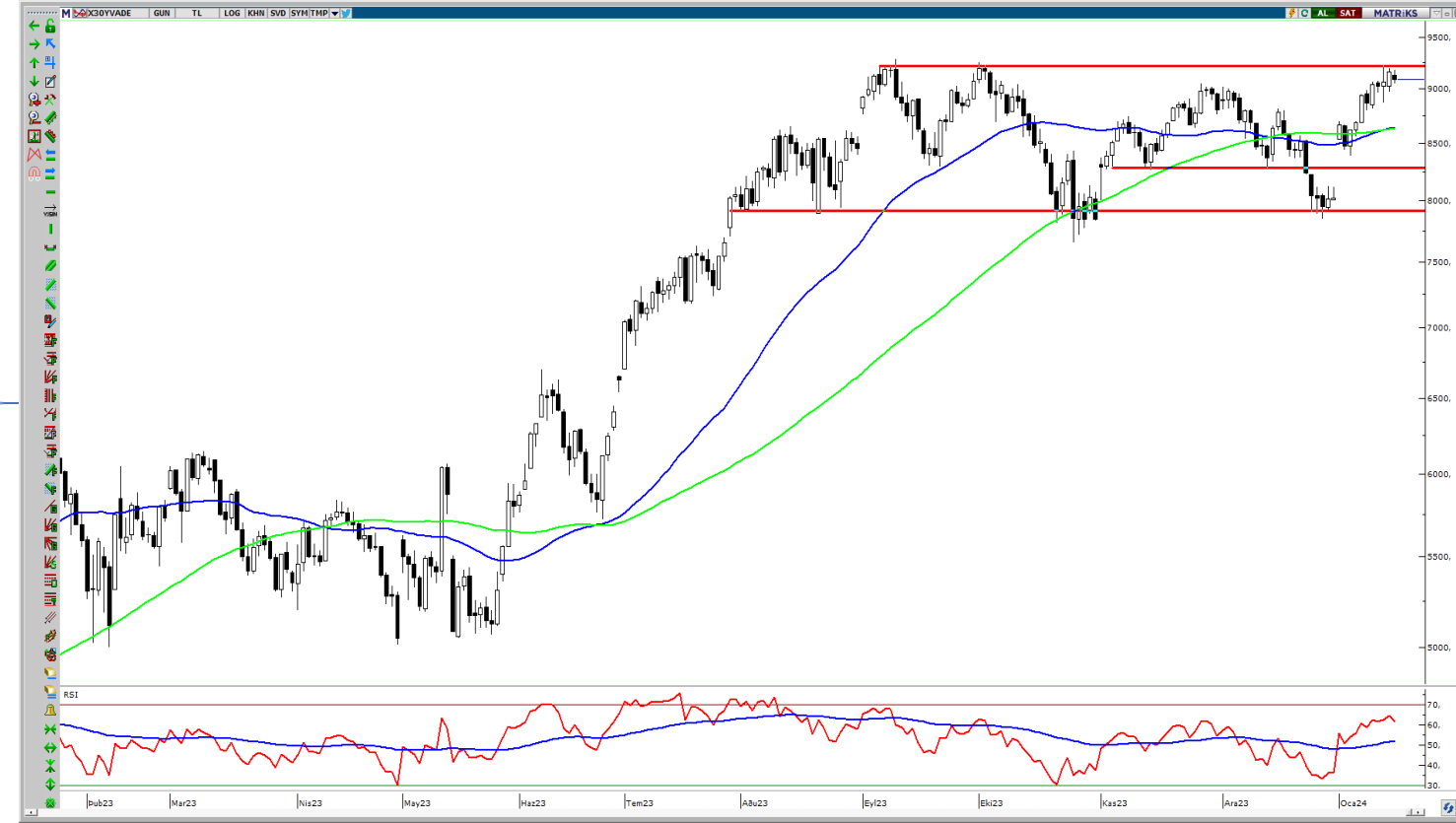

VIOP AÇIK POZİSYON DEĞİŞİMİ

Pay	Uzlaşma	Açık	Açık Pozisyon
Vadeli	Fiyatı	Pozisyon	Değişimi
FEKGYO	8,55	1.124.431	25.488
FPETKM	20,99	408.995	14.257
FAKBNK	42,56	376.595	10.742
FHEKTS	17,29	95.126	3.995
FKRDMD	26,20	188.856	3.876
FHALKB	13,05	138.576	2.655
FECILC	46,88	20.634	2.615
FTKFEN	39,62	50.275	2.603
FTUPRS	145,79	53.925	2.332
FAKSEN	34,03	24.221	1.945

VIOP EN YÜKSEK HACİM

Pay	Uzlaşma	Uzlaşma	Hacim
Vadeli	Fiyatı	Değişim (%)	
FAKBNK	42,56	-2,96%	1.664.558.611
FTHYAO	254,34	-1,30%	1.277.807.263
FYKBNK	22,63	-0,88%	1.264.128.360
FISCTR	25,63	-0,19%	1.146.959.798
FGARAN	64,83	-4,04%	1.054.088.998
FTCELL	65,35	2,85%	810.144.867
FEREGL	45,07	0,49%	654.408.182
FKCHOL	162,26	-0,58%	642.437.458
FSAHOL	69,95	-1,56%	565.568.975
FGUBRF	140,36	0,08%	560.576.150

USDTRY OCAK 2024 VADELİ TEKNİK GÖRÜNÜM

Ocak vadeli kontrat, son günlerde 30,50 destek seviyesine kadar geri çekilmeler ile karşılaşsa da üzerinde tutunmayı sürdürüyor. Geri çekilmelerin devam etmesi durumunda 30,50 seviyesini ilk destek noktası olarak takip edebiliriz. Bu destek noktasının geçilmesi halinde 30,15 ve 29,60 seviyeleri sıralı destek noktaları olarak takip edilebilir. Kısa vadeli yükselişlerin yaşanması durumunda ise 30,90 direnç noktası izlenirken, buranın da aşılması durumunda 31,20 direnç noktası takip edilebilir.

Dirençler: 30,90 / 31,20 / 31,50
Destekler: 30,50 / 30,15 / 29,60

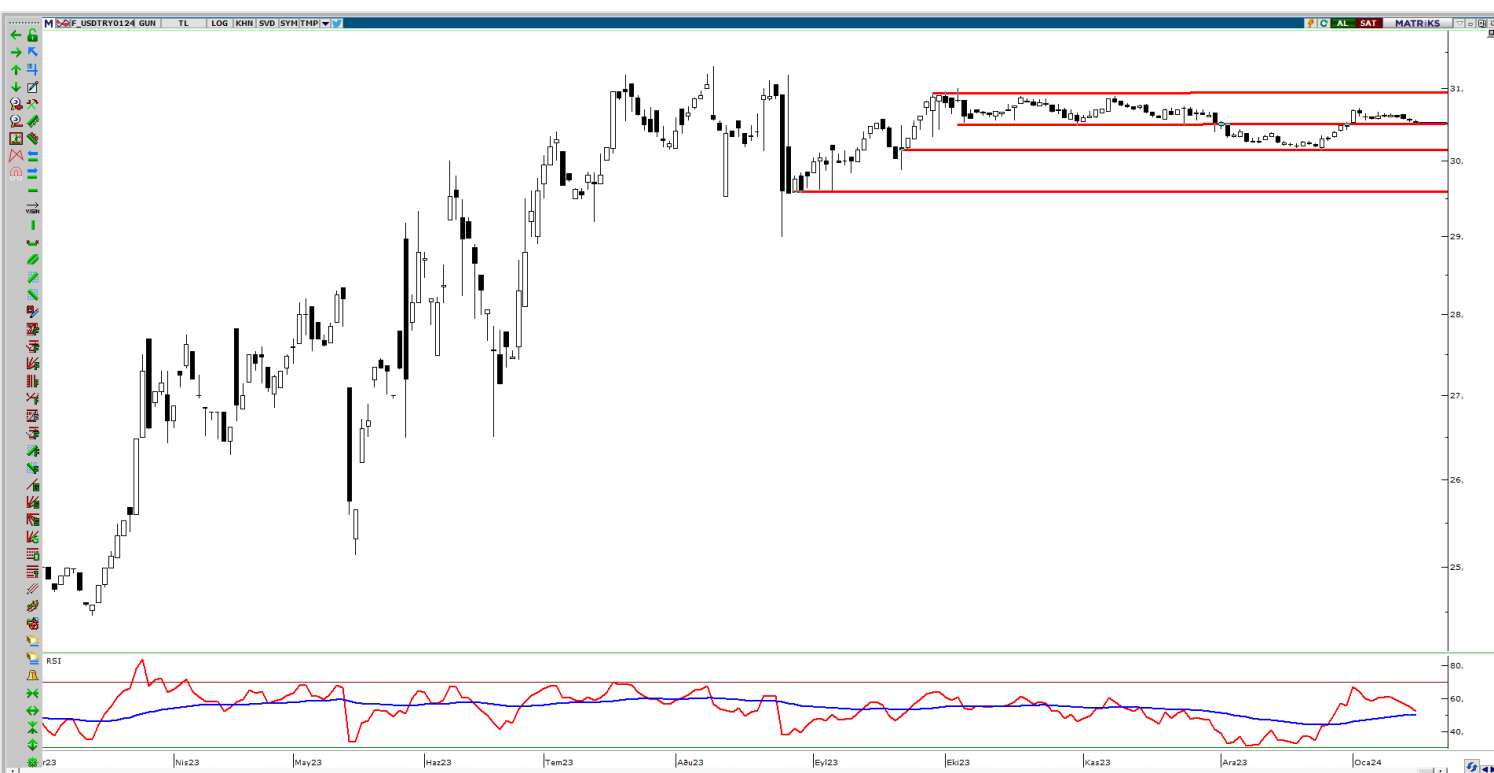

PAY VADELİ YAKIN SÖZLEŞME

SEMBOL	UZLAŞMA	ÖNCEKİ UZLAŞMA	UZLAŞMA DEĞİŞİMİ	GÜNLÜK ADET	GÜNLÜK YÜKSEK	GÜNLÜK DÜŞÜK	AÇIK POZİSYON SAYISI DEĞ.	AÇIK POZİSYON	TOPLAM HACİM
AEFES Yakın Vade	136,02	135,72	▲ 0,22%	7.001	137,51	133,57	-1.302	12.463	94.889.077
AKBNK Yakın Vade	42,56	43,86	▼ -2,96%	388.243	44,27	42,04	10.742	376.595	1.664.558.611
AKSEN Yakın Vade	34,03	33,05	▲ 2,97%	20.676	34,45	33,09	1.945	24.221	70.322.359
ALARK Yakın Vade	98,29	96,84	▲ 1,50%	12.315	99,20	96,47	-230	34.639	120.995.753
ARCLK Yakın Vade	133,71	134,89	▼ -0,87%	7.050	135,30	132,90	12	16.712	94.471.220
ASELS Yakın Vade	48,90	48,52	▲ 0,78%	81.009	49,20	47,96	-89	111.656	394.795.244
ASTOR Yakın Vade	102,77	104,19	▼ -1,36%	10.315	104,70	102,24	389	22.376	106.251.079
BIMAS Yakın Vade	340,73	344,52	▼ -1,10%	8.560	344,90	338,00	-318	21.182	292.142.082
DOHOL Yakın Vade	12,95	12,80	▲ 1,17%	151.751	13,01	12,63	-486	351.538	195.084.236
ECILC Yakın Vade	46,88	45,74	▲ 2,49%	17.149	47,11	45,30	2.615	20.634	79.693.744
EKGYO Yakın Vade	8,55	8,43	▲ 1,42%	547.248	8,59	8,39	25.488	1.124.431	466.018.883
ENJSA Yakın Vade	50,19	50,42	▼ -0,46%	15.099	50,63	49,63	-1.777	51.765	75.505.224
ENKAI Yakın Vade	35,57	35,32	▲ 0,71%	34.260	36,40	35,27	-3.266	61.591	121.992.949
EREGL Yakın Vade	45,07	44,85	▲ 0,49%	145.338	45,43	44,46	-2.853	276.167	654.408.182
FROTO Yakın Vade	828,74	826,05	▲ 0,33%	1.894	830,24	821,37	17	3.605	156.328.166
GARAN Yakın Vade	64,83	67,56	▼ -4,04%	160.379	68,35	64,40	-6.629	124.488	1.054.088.998
GUBRF Yakın Vade	140,36	140,25	▲ 0,08%	40.027	145,30	135,80	-4.583	24.292	560.576.150
HALKB Yakın Vade	13,05	13,05	▲ 0,00%	72.919	13,23	12,95	2.655	138.576	95.270.467
HEKTS Yakın Vade	17,29	17,64	▼ -1,98%	74.936	17,69	17,21	3.995	95.126	130.419.714
ISCTR Yakın Vade	25,63	25,68	▼ -0,19%	445.009	26,18	25,51	341	611.570	1.146.959.798
ISGYO Yakın Vade	17,37	16,16	▲ 7,49%	112.505	17,43	16,12	-17.516	130.157	189.826.371
KARSN Yakın Vade	9,00	9,10	▼ -1,10%	23.371	9,11	8,88	-3.131	48.056	21.054.735
KCHOL Yakın Vade	162,26	163,20	▼ -0,58%	39.373	165,90	161,14	-1.732	94.585	642.437.458
KONTR Yakın Vade	229,86	234,25	▼ -1,87%	3.442	234,16	226,95	-137	7.871	78.901.751
KOZAA Yakın Vade	46,76	46,95	▼ -0,40%	23.387	47,25	46,36	-344	53.171	109.381.407
KOZAL Yakın Vade	20,65	20,75	▼ -0,48%	127.467	20,92	20,59	-4.437	191.867	264.498.978
KRDMD Yakın Vade	26,20	26,42	▼ -0,83%	128.679	26,64	26,00	3.876	188.856	338.681.849
MGROS Yakın Vade	375,72	382,97	▼ -1,89%	3.156	383,75	373,86	-6	8.210	119.223.536
ODAS Yakın Vade	8,59	8,57	▲ 0,23%	392.546	9,05	8,55	-784	428.148	342.063.381
OYAKC Yakın Vade	60,24	58,90	▲ 2,28%	23.873	60,44	58,39	-1.005	27.870	142.389.918
PETKM Yakın Vade	20,99	20,85	▲ 0,67%	244.441	21,17	20,73	14.257	408.995	512.721.475
PGSUS Yakın Vade	735,27	743,87	▼ -1,16%	4.656	745,49	729,01	67	9.825	342.523.689
SAHOL Yakın Vade	69,95	71,06	▼ -1,56%	80.200	71,54	69,70	253	255.283	565.568.975
SASA Yakın Vade	35,03	35,59	▼ -1,57%	46.004	35,67	34,97	-363	93.238	161.965.386
SISE Yakın Vade	49,36	49,19	▲ 0,35%	67.880	49,98	49,14	1.620	155.174	335.512.230
SKBNK Yakın Vade	5,30	4,94	▲ 7,29%	407.780	5,34	4,92	-20.237	343.711	211.483.237
SOKM Yakın Vade	56,61	56,49	▲ 0,21%	16.022	57,50	56,33	-288	47.995	91.199.025
TAVHL Yakın Vade	127,69	128,02	▼ -0,26%	9.829	129,89	126,57	-464	30.592	126.043.720
TCELL Yakın Vade	65,35	63,54	▲ 2,85%	124.591	65,81	63,67	-24.416	193.728	810.144.867
THYAO Yakın Vade	254,34	257,70	▼ -1,30%	50.215	258,05	252,13	295	85.024	1.277.807.263
TKFEN Yakın Vade	39,62	38,76	▲ 2,22%	24.922	39,75	38,47	2.603	50.275	98.006.013
TOASO Yakın Vade	239,26	240,87	▼ -0,67%	5.557	242,25	237,38	-88	24.291	133.051.883
TSKB Yakın Vade	7,66	7,63	▲ 0,39%	156.079	7,74	7,53	-895	218.507	119.204.923
TTKOM Yakın Vade	29,55	29,26	▲ 0,99%	154.205	29,91	29,08	-1.182	158.918	454.938.329
TUPRS Yakın Vade	145,79	143,24	▲ 1,78%	35.994	146,26	142,65	2.332	53.925	522.526.713
VAKBN Yakın Vade	14,50	14,69	▼ -1,29%	91.556	14,86	14,36	-9.143	346.383	132.960.755
VESTL Yakın Vade	49,37	49,34	▲ 0,06%	11.703	50,01	48,68	291	36.473	57.760.481
YKBNK Yakın Vade	22,63	22,83	▼ -0,88%	559.152	23,09	22,25	1.217	851.570	1.264.128.360

DÖVİZ VADELİ YAKIN SÖZLEŞME

SEMBOL	UZLAŞMA	ÖNCEKİ UZLAŞMA	UZLAŞMA DEĞİŞİMİ	GÜNLÜK ADET	GÜNLÜK YÜKSEK	GÜNLÜK DÜŞÜK	AÇIK POZİSYON SAYISI DEĞ.	AÇIK POZİSYON	TOPLAM HACİM
USDTRY Yakın Vade	30,538	30,5656	▼ -0,09%	65.357	30,5608	30,5228	-25.766	704.111	1.995.560.248
EURUSD Yakın Vade	1,0884	1,0957	▼ -0,67%	3.633	1,0937	1,088	1.731	20.094	119.110.395
EURTRY Yakın Vade	33,2526	33,4786	▼ -0,68%	442	33,426	33,2182	261	17.399	14.741.206
GBPUSD Yakın Vade	1,2647	1,2729	▼ -0,64%	27	1,2672	1,263	-7	85	1.026.000
CNHTRY Yakın Vade	4,2345	4,2547	▼ -0,47%	1	4,2345	4,2345	-1	4	42.345

ENDEKS VADELİ YAKIN SÖZLEŞME

SEMBOL	UZLAŞMA	ÖNCEKİ UZLAŞMA	UZLAŞMA DEĞİŞİMİ	GÜNLÜK ADET	GÜNLÜK YÜKSEK	GÜNLÜK DÜŞÜK	AÇIK POZİSYON SAYISI DEĞ.	AÇIK POZİSYON	TOPLAM HACİM
XU030 Yakın Vade	9.114,00	9.147,25	▼ -0,36%	153.747	9.179,00	9.056,25	784	252.397	202.105.865
XLBNK Yakın Vade	9.031,00	9.119,25	▼ -0,97%	488	9.172,25	8.950,00	10	1.218	91.368
X10XB Yakın Vade	10.947,50	10.957,75	▼ -0,09%	7	10.962,75	10.917,75	-3	57	0

KIYMETLİ MADEN VADELİ YAKIN SÖZLEŞME

SEMBOL	UZLAŞMA	ÖNCEKİ UZLAŞMA	UZLAŞMA DEĞİŞİMİ	GÜNLÜK ADET	GÜNLÜK YÜKSEK	GÜNLÜK DÜŞÜK	AÇIK POZİSYON SAYISI DEĞ.	AÇIK POZİSYON	TOPLAM HACİM
XAUUSD Yakın Vade	2.057,60	2.068,75	▼ -0,54%	13.736	2.069,45	2.045,00	783	57.424	95.201.652
XAGUSD Yakın Vade	23,24	23,46	▼ -0,94%	76.829	23,47	23,20	5.733	258.647	51.533.136
XAUTRY Yakın Vade	2.081,24	2.093,18	▼ -0,57%	65.342	2.093,96	2.073,50	16	984.179	136.006.785
XPTUSD Yakın Vade	916,75	926,45	▼ -1,05%	129	924,15	911,00	115	855	110.024
XPDUSD Yakın Vade	960,55	983,70	▼ -2,35%	176	983,15	949,80	111	451	1.001.442

Yasal Uyarı

Bu raporda yer alan yatırım bilgi, yorum ve tavsiyeleri, yorum ve tavsiyede bulunanların kişisel görüşlerine dayanmakta olup finansal bilgi ve genel yatırım tavsiyesi kapsamında hazırlanmıştır ve hiçbir şekilde yatırım danışmanlığı kapsamında değildir. Yatırım danışmanlığı hizmeti; yetkili kuruluşlar tarafından kişilerin risk ve getiri tercihleri dikkate alınarak kişiye özel sunulmaktadır. Burada yer alan yorum ve tavsiyeler ise genel niteliktedir. Bu tavsiyeler, mali durumunuz ile risk ve getiri tercihlerinize uygun olmayabilir. Bu nedenle, sadece burada yer alan bilgilere dayanarak yatırım kararı verilmesi beklentilerinize uygun sonuçlar doğurmayabilir.

Bu raporda yer alan her türlü bilgi, yorum ve tavsiye uygunluk testi ile tespit edilecek risk grubunuz ve getiri beklentiniz ile uyumlu olmayabilir. Dolayısıyla, uygunluk testi neticesinde risk grubunuz tespit edilmeden sadece burada yer alan bilgilere dayanılarak yatırım kararı verilmesi amaç, bilgi ve tecrübenize uygun sonuçlar doğurmayabilir.

Bu rapor herhangi bir sürede belirli bir getirinin sağlanacağına dair bir taahhüt içermemekte olup, zaman içerisinde piyasa koşullarında meydana gelen değişiklikler nedeniyle yorum ve tavsiyelerde değişiklikler söz konusu olabilir. Bu raporda bahsedilen yatırım araçlarının fiyatları ve değerleri yatırımcıların menfaatlerine aykırı olarak hareket edebilir ve netice itibarıyla yatırımcılar anaparalarını kaybetme riski ile karşı karşıya kalabilirler. Bu raporda yer alan geçmiş performans verileri gelecekte elde edilecek sonuçların bir garantisi olarak kabul edilemez.

Bu raporda yer alan tüm bilgiler ve görüşler yatırımcıları bilgilendirmek amacıyla, Galata Menkul Değerler A.Ş. tarafından güncel ve güvenilir kaynaklardan temin edilmiş olmakla beraber, Galata Menkul Değerler A.Ş. söz konusu bilgilerin doğru ve tam olduğunu taahhüt etmemektedir. Raporlardaki yorumlardan, bilgilerin tam veya doğru olmaması ve/veya güncellenme nedeniyle doğabilecek maddi ve manevi zararlardan Galata Menkul Değerler A.Ş. ve çalışanları sorumlu tutulamaz.

Bu rapor, sadece gönderildiği kişilerin kullanımı içindir. Bu raporun tümü veya bir kısmı Galata Menkul Değerler A.Ş.'nin yazılı izni olmadan çoğaltılamaz, yayınlanamaz veya üçüncü kişilere gösterilemez, ticari amaçla kullanılamaz. Aksi halde, Galata Menkul Değerler A.Ş. uğramış olduğu bütün zarar ve ziyanı talep etme hakkını saklı tutar.