

XU030

Yakın Vade

9.439,00

▲ 0,45%

USD/TRY

Yakın Vade

30,32

▼ -0,12%

EUR/TRY

Yakın Vade

32,81

▼ -0,26%

XAU/TRY

Yakın Vade

2.072,00

▲ 0,27%

EUR/USD

Yakın Vade

1,0823

▼ -0,16%

GBP/USD

Yakın Vade

1,2676

▲ 0,09%

XAU/USD

Yakın Vade

2.061,85

▲ 0,33%

XAG/USD

Yakın Vade

23,33

▲ 0,04%

XU030 YAKIN VADE TEKNİK GÖRÜNÜM

Yakın vadeli kontrat, yeni işlem gününü %0,45'lik yükseliş ile 9439 puan seviyesinde kapadı. Yükselen kanalda hareketine devam eden endekste, 9580 direnç seviyesini kısa vadede takip edebiliriz. Olası satıcı bir seyir halinde ise ilk destek noktası 9260 ardından ise 50 günlük hareketli ortalamının geçtiği 9050 seviyesi kritik destek noktası olarak karşımıza çıkmakta. Bu bölgenin kırılması durumunda 8900 seviyesine doğru sert geri çekilmeler görebiliriz.

Dirençler: 9580 / 9750 / -

Destekler: 9260 / 9050 / 8900

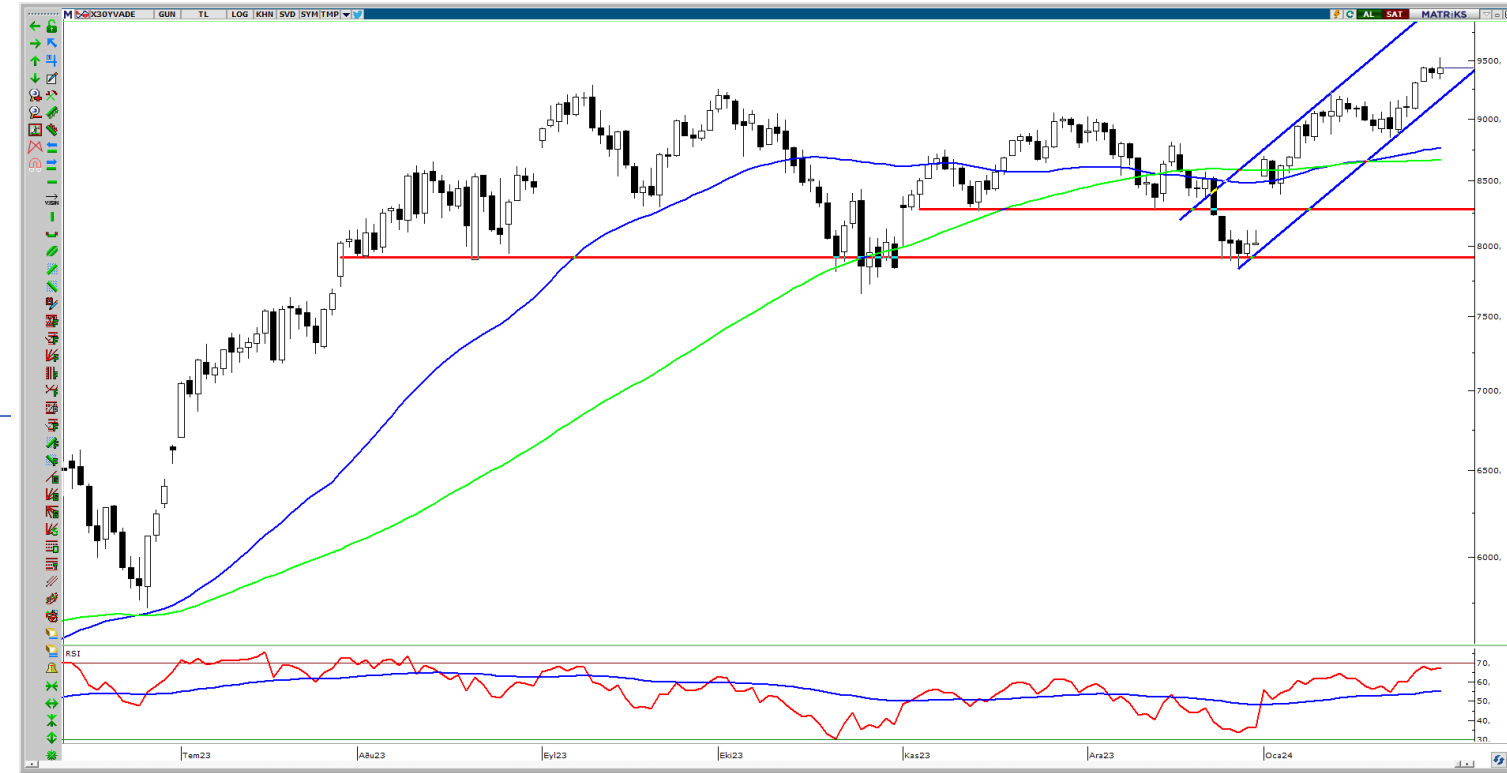

VIOP AÇIK POZİSYON DEĞİŞİMİ

Pay Vadedi	Uzlaşma Fiyatı	Açık Pozisyon	Açık Pozisyon Değişimi
FAKSEN	36,04	13.785	▼ -525
FFROTO	882,00	2.001	▼ -657
FMGROS	408,50	3.906	▼ -755
FAEFES	140,80	5.727	▼ -1.461
FPGSUS	752,50	4.119	▼ -1.554
FGUBRF	145,60	13.736	▼ -1.595
FKONTR	242,50	4.033	▼ -1.627
FHEKTS	17,82	50.265	▼ -2.020
FARCLK	141,60	6.891	▼ -2.119
FBIMAS	381,00	9.551	▼ -2.982

VIOP EN YÜKSEK HACİM

Pay Vadedi	Uzlaşma Fiyatı	Uzlaşma Değişim (%)	Hacim
FTHYAO	272,75	▲ 0,16%	1.388.762.698
FYKBNK	21,84	▲ 1,02%	1.018.218.769
FAKBNK	39,54	▼ -0,43%	743.419.884
FISCTR	25,64	▲ 0,04%	720.469.835
FKCHOL	160,70	▼ -1,60%	538.153.519
FEREGL	43,14	▼ -0,67%	507.585.095
FEKGYO	10,05	▼ -0,99%	500.159.707
FTUPRS	150,00	▼ -0,42%	427.007.826
FPGSUS	752,50	▼ -0,52%	426.113.091
FGARAN	63,50	▼ -0,35%	411.063.971

USDTRY ŞUBAT 2024 VADELİ TEKNİK GÖRÜNÜM

Şubat vadeli kontratta, geri çekilmelerin devam etmesi durumunda 30,90 desteğini takip etmekteyiz. Bu seviyesinin aşağı yönlü geçilmesi durumunda 30,50 ve 30,00 seviyeleri sıralı destek noktaları olarak takip edilebilir. Yeni günde, alıcılı işlemlerinin görülmesi durumunda ilk olarak 31,70 direnç noktası takip edilebilir. Buranın aşıldığı takdirde 30,90 direnç noktası ve 31,20 direnç noktası karşımıza çıkabilir.

Dirençler: 31,80 / 32,00 / -

Destekler: 30,90 / 30,50 / 30,00

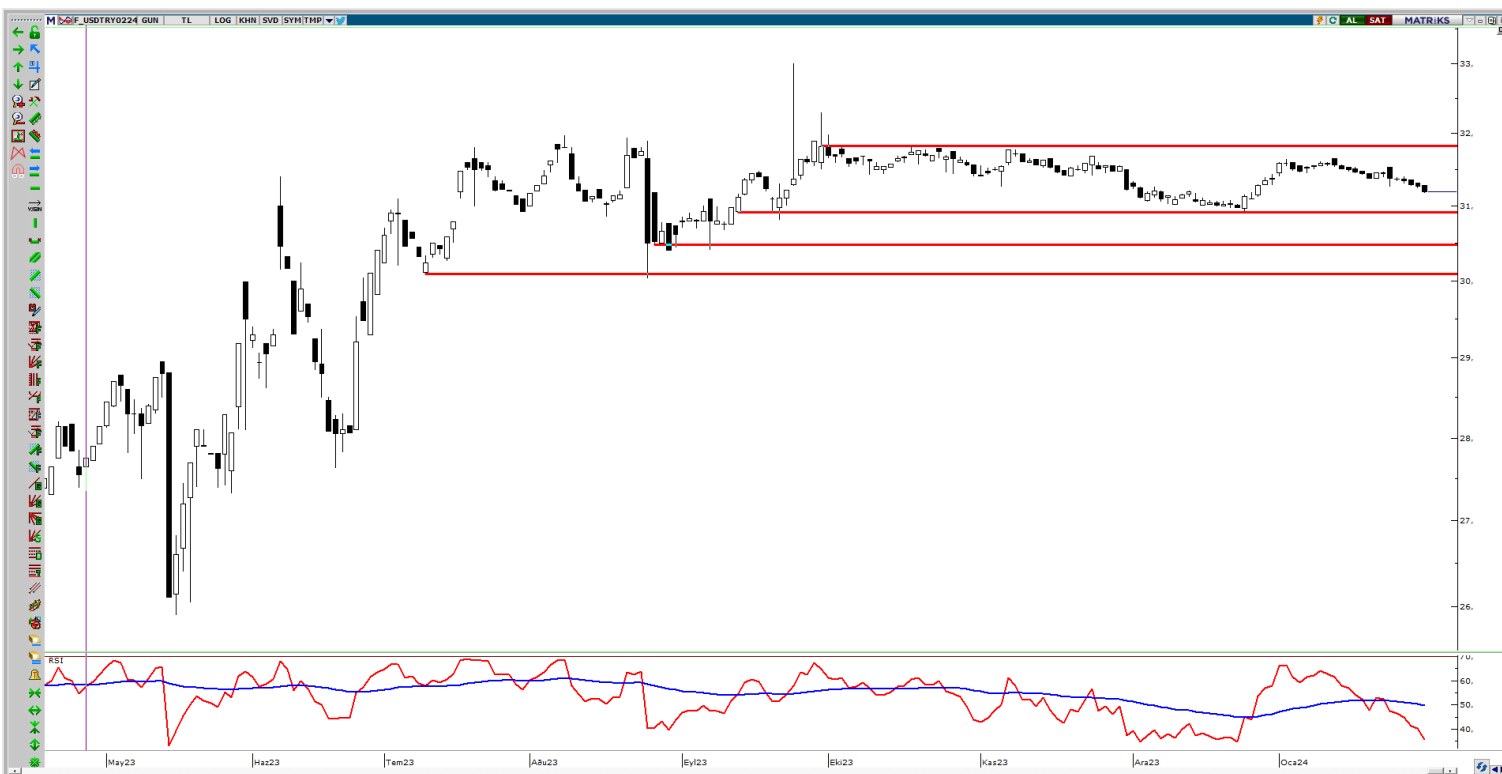

PAY VADELİ YAKIN SÖZLEŞME

SEMBOL	UZLAŞMA	ÖNCEKİ UZLAŞMA	UZLAŞMA DEĞİŞİMİ	GÜNLÜK ADET	GÜNLÜK YÜKSEK	GÜNLÜK DÜŞÜK	AÇIK POZİSYON SAYISI DEĞ.	AÇIK POZİSYON	TOPLAM HACİM
AEFES Yakın Vade	140,80	141,27	▼ -0,33%	7.081	145,19	138,53	-1.461	5.727	100.197.708
AKBNK Yakın Vade	39,54	39,71	▼ -0,43%	187.574	40,17	39,25	-40.032	199.725	743.419.884
AKSEN Yakın Vade	36,04	36,07	▼ -0,08%	15.996	36,56	35,51	-525	13.785	57.688.006
ALARK Yakın Vade	107,30	106,89	▲ 0,38%	10.409	109,52	105,40	-3.483	10.940	111.109.511
ARCLK Yakın Vade	141,60	140,85	▲ 0,53%	7.557	142,50	127,00	-2.119	6.891	106.634.784
ASELS Yakın Vade	50,60	50,92	▼ -0,63%	40.832	51,15	49,93	-17.360	49.380	206.564.137
ASTOR Yakın Vade	117,90	116,32	▲ 1,36%	15.788	118,54	114,14	-3.688	16.302	183.510.173
BIMAS Yakın Vade	381,00	370,85	▲ 2,74%	10.316	392,25	368,75	-2.982	9.551	389.849.804
DOHOL Yakın Vade	13,23	13,26	▼ -0,23%	66.573	13,34	13,02	-30.912	155.661	87.481.144
ECILC Yakın Vade	47,14	46,61	▲ 1,14%	7.087	47,88	46,55	-3.172	5.477	33.501.288
EKGYO Yakın Vade	10,05	10,15	▼ -0,99%	498.619	10,22	9,91	-299.531	548.636	500.159.707
ENJSA Yakın Vade	55,65	53,86	▲ 3,32%	14.337	55,63	52,77	-3.643	17.200	76.809.553
ENKAI Yakın Vade	37,26	36,28	▲ 2,70%	36.687	37,71	36,00	-9.316	27.089	134.934.991
EREGL Yakın Vade	43,14	43,43	▼ -0,67%	117.051	43,82	42,50	-63.401	113.369	507.585.095
FROTO Yakın Vade	882,00	861,01	▲ 2,44%	1.913	903,00	855,02	-657	2.001	167.380.107
GARAN Yakın Vade	63,50	63,72	▼ -0,35%	64.900	64,29	62,63	-18.807	52.569	411.063.971
GUBRF Yakın Vade	145,60	145,31	▲ 0,20%	9.988	146,80	144,77	-1.595	13.736	145.497.633
HALKB Yakın Vade	13,03	13,17	▼ -1,06%	60.126	13,21	12,95	-17.161	91.074	78.461.226
HEKTS Yakın Vade	17,82	17,88	▼ -0,34%	54.816	18,26	17,70	-2.020	50.265	98.602.984
ISCTR Yakın Vade	25,64	25,63	▲ 0,04%	283.708	25,85	25,12	-62.868	226.865	720.469.835
ISGYO Yakın Vade	17,88	18,17	▼ -1,60%	18.269	18,15	17,50	-5.317	46.244	32.788.641
KARSN Yakın Vade	9,61	9,33	▲ 3,00%	39.403	9,80	9,27	-9.343	16.972	37.433.948
KCHOL Yakın Vade	160,70	163,31	▼ -1,60%	33.242	164,50	159,30	-21.243	33.952	538.153.519
KONTR Yakın Vade	242,50	243,77	▼ -0,52%	6.119	246,45	239,00	-1.627	4.033	148.100.507
KOZAA Yakın Vade	49,20	48,71	▲ 1,01%	35.542	49,96	48,26	-4.249	28.302	175.117.789
KOZAL Yakın Vade	20,76	20,79	▼ -0,14%	120.830	21,06	20,52	-32.316	81.259	251.522.180
KRDMD Yakın Vade	26,84	26,86	▼ -0,07%	97.739	27,94	26,42	-33.058	68.496	261.436.911
MGROS Yakın Vade	408,50	408,15	▲ 0,09%	3.183	413,85	402,90	-755	3.906	129.706.988
ODAS Yakın Vade	9,27	9,18	▲ 0,98%	184.647	9,41	9,15	-60.581	134.958	172.054.151
OYAKC Yakın Vade	63,10	65,39	▼ -3,50%	23.685	65,54	62,82	-3.287	11.816	152.588.402
PETKM Yakın Vade	21,72	21,78	▼ -0,28%	123.924	22,13	21,54	-43.467	143.492	272.070.588
PGSUS Yakın Vade	752,50	756,46	▼ -0,52%	5.668	760,00	745,10	-1.554	4.119	426.113.091
SAHOL Yakın Vade	72,60	73,74	▼ -1,55%	47.552	74,00	71,50	-31.355	88.218	348.439.430
SASA Yakın Vade	38,50	38,78	▼ -0,72%	53.811	39,47	38,09	-21.236	41.193	209.644.800
SISE Yakın Vade	49,30	49,46	▼ -0,32%	57.734	49,70	48,95	-14.950	52.020	284.787.916
SKBNK Yakın Vade	4,86	4,95	▼ -1,82%	91.658	4,95	4,80	-14.504	122.411	44.440.939
SOKM Yakın Vade	63,80	62,52	▲ 2,05%	13.838	64,77	61,98	-4.901	15.327	87.026.288
TAVHL Yakın Vade	138,30	136,88	▲ 1,04%	6.750	139,70	135,93	-3.826	11.756	92.647.957
TCELL Yakın Vade	68,55	69,44	▼ -1,28%	57.241	69,43	67,43	-38.075	65.006	393.007.806
THYAO Yakın Vade	272,75	272,31	▲ 0,16%	51.309	275,13	266,91	-14.516	33.877	1.388.762.698
TKFEN Yakın Vade	41,78	39,49	▲ 5,80%	32.055	42,50	39,23	-6.933	27.477	132.828.321
TOASO Yakın Vade	246,40	248,00	▼ -0,65%	9.312	251,02	246,10	-3.822	7.684	231.699.061
TSKB Yakın Vade	8,20	8,23	▼ -0,36%	65.421	8,95	8,01	-26.749	113.045	53.255.988
TTKOM Yakın Vade	32,70	33,02	▼ -0,97%	71.708	33,12	32,49	-46.802	63.325	234.685.693
TUPRS Yakın Vade	150,00	150,63	▼ -0,42%	28.191	153,54	149,02	-4.504	27.950	427.007.826
VAKBN Yakın Vade	14,16	14,37	▼ -1,46%	157.529	14,39	14,00	-23.307	177.985	222.698.244
VESTL Yakın Vade	61,45	61,23	▲ 0,36%	46.475	66,12	60,50	-5.362	12.915	293.806.835
YKBNK Yakın Vade	21,84	21,62	▲ 1,02%	469.604	21,96	21,47	-69.614	345.919	1.018.218.769

DÖVİZ VADELİ YAKIN SÖZLEŞME

SEMBOL	UZLAŞMA	ÖNCEKİ UZLAŞMA	UZLAŞMA DEĞİŞİMİ	GÜNLÜK ADET	GÜNLÜK YÜKSEK	GÜNLÜK DÜŞÜK	AÇIK POZİSYON SAYISI DEĞ.	AÇIK POZİSYON	TOPLAM HACİM
USDTRY Yakın Vade	30,3225	30,3572	▼ -0,11%	53.089	30,3621	30,314	-19.805	298.398	1.610.219.813
EURUSD Yakın Vade	1,0823	1,084	▼ -0,16%	2.269	1,0831	1,0806	-4.964	13.470	74.417.455
EURTRY Yakın Vade	32,818	32,8967	▼ -0,24%	622	32,8239	32,7	-33	4.906	20.407.194
GBPUSD Yakın Vade	1,2677	1,2665	▲ 0,09%	44	1,2693	1,2672	-33	50	1.690.918
CNHTRY Yakın Vade	4,2177	4,2317	▼ -0,33%	0	0	0	0	9	0

ENDEKS VADELİ YAKIN SÖZLEŞME

SEMBOL	UZLAŞMA	ÖNCEKİ UZLAŞMA	UZLAŞMA DEĞİŞİMİ	GÜNLÜK ADET	GÜNLÜK YÜKSEK	GÜNLÜK DÜŞÜK	AÇIK POZİSYON SAYISI DEĞ.	AÇIK POZİSYON	TOPLAM HACİM
XU030 Yakın Vade	9.436,75	9.397,00	▲ 0,42%	154.392	9.530,00	9.334,75	-4.036	266.365	193.158.825
XLBNK Yakın Vade	8.788,25	8.773,25	▲ 0,17%	597	8.858,00	8.660,00	-76	1.577	612.360
X10XB Yakın Vade	11.379,25	11.417,75	▼ -0,34%	4	11.423,75	11.330,25	0	61	0

KIYMETLİ MADEN VADELİ YAKIN SÖZLEŞME

SEMBOL	UZLAŞMA	ÖNCEKİ UZLAŞMA	UZLAŞMA DEĞİŞİMİ	GÜNLÜK ADET	GÜNLÜK YÜKSEK	GÜNLÜK DÜŞÜK	AÇIK POZİSYON SAYISI DEĞ.	AÇIK POZİSYON	TOPLAM HACİM
XAUUSD Yakın Vade	2.065,55	2.055,15	▲ 0,51%	22.049	2.069,00	2.047,00	-478	73.953	171.969.314
XAGUSD Yakın Vade	23,42	23,32	▲ 0,43%	58.579	23,49	23,19	-9.776	267.152	145.918.783
XAUTRY Yakın Vade	2.070,16	2.066,49	▲ 0,18%	32.341	2.073,39	2.054,65	1.327	1.010.482	66.649.618
XPTUSD Yakın Vade	936,70	933,50	▲ 0,34%	56	938,95	926,95	-50	908	283.411
XPDUSD Yakın Vade	988,35	987,85	▲ 0,05%	28	1.000,00	980,00	-12	441	90.220

Yasal Uyarı

Bu raporda yer alan yatırım bilgi, yorum ve tavsiyeleri, yorum ve tavsiyede bulunanların kişisel görüşlerine dayanmakta olup finansal bilgi ve genel yatırım tavsiyesi kapsamında hazırlanmıştır ve hiçbir şekilde yatırım danışmanlığı kapsamında değildir. Yatırım danışmanlığı hizmeti; yetkili kuruluşlar tarafından kişilerin risk ve getiri tercihleri dikkate alınarak kişiye özel sunulmaktadır. Burada yer alan yorum ve tavsiyeler ise genel niteliktedir. Bu tavsiyeler, mali durumunuz ile risk ve getiri tercihlerinize uygun olmayabilir. Bu nedenle, sadece burada yer alan bilgilere dayanarak yatırım kararı verilmesi beklentilerinize uygun sonuçlar doğurmayabilir.

Bu raporda yer alan her türlü bilgi, yorum ve tavsiye uygunluk testi ile tespit edilecek risk grubunuz ve getiri beklentiniz ile uyumlu olmayabilir. Dolayısıyla, uygunluk testi neticesinde risk grubunuz tespit edilmeden sadece burada yer alan bilgilere dayanılarak yatırım kararı verilmesi amaç, bilgi ve tecrübenize uygun sonuçlar doğurmayabilir.

Bu rapor herhangi bir sürede belirli bir getirinin sağlanacağına dair bir taahhüt içermemekte olup, zaman içerisinde piyasa koşullarında meydana gelen değişiklikler nedeniyle yorum ve tavsiyelerde değişiklikler söz konusu olabilir. Bu raporda bahsedilen yatırım araçlarının fiyatları ve değerleri yatırımcıların menfaatlerine aykırı olarak hareket edebilir ve netice itibarıyla yatırımcılar anaparalarını kaybetme riski ile karşı karşıya kalabilirler. Bu raporda yer alan geçmiş performans verileri gelecekte elde edilecek sonuçların bir garantisi olarak kabul edilemez.

Bu raporda yer alan tüm bilgiler ve görüşler yatırımcıları bilgilendirmek amacıyla, Galata Menkul Değerler A.Ş. tarafından güncel ve güvenilir kaynaklardan temin edilmiş olmakla beraber, Galata Menkul Değerler A.Ş. söz konusu bilgilerin doğru ve tam olduğunu taahhüt etmemektedir. Raporlardaki yorumlardan, bilgilerin tam veya doğru olmaması ve/veya güncellenme nedeniyle doğabilecek maddi ve manevi zararlardan Galata Menkul Değerler A.Ş. ve çalışanları sorumlu tutulamaz.

Bu rapor, sadece gönderildiği kişilerin kullanımı içindir. Bu raporun tümü veya bir kısmı Galata Menkul Değerler A.Ş.'nin yazılı izni olmadan çoğaltılamaz, yayınlanamaz veya üçüncü kişilere gösterilemez, ticari amaçla kullanılamaz. Aksi halde, Galata Menkul Değerler A.Ş. uğramış olduğu bütün zarar ve ziyanı talep etme hakkını saklı tutar.