

XU030
Yakın Vade
9.091,75
-0,24%

USD/TRY
Yakın Vade
30,53
-0,02%

EUR/TRY
Yakın Vade
33,17
-0,25%

XAU/TRY
Yakın Vade
2.057,30
-1,15%

EUR/USD
Yakın Vade
1,0893
0,08%

GBP/USD
Yakın Vade
1,2650
0,02%

XAU/USD
Yakın Vade
2.025,30
-1,57%

XAG/USD
Yakın Vade
22,90
-1,46%

XU030 YAKIN VADE TEKNİK GÖRÜNÜM

Yakın vadeli kontrat, dünkü işlem gününü %0,24'lük negatiflik ile 9091 puan seviyesinde kapadı. Yatay kanal içinde hareket eden endeks, kanalın üst bandı olan 9200 direnç seviyesini aşmakta zorlanmaya devam ediyor. Yeni günde, hedef direnç noktası olarak 9200 seviyesini takip etmeye devam edeceğiz. Satıcı bir seyir halinde ise ilk destek noktası 8800 ardından ise 50 ve 100 günlük hareketli ortalamaların geçtiği 8650 seviyesi kritik destek noktası olarak karşımıza çıkmakta. Bu bölgenin kırılması durumunda 8290 seviyesine doğru sert geri çekilmeler görebiliriz.

Dirençler: 9200 / 9300 / 9500

Destekler: 8800 / 8650 / 8290

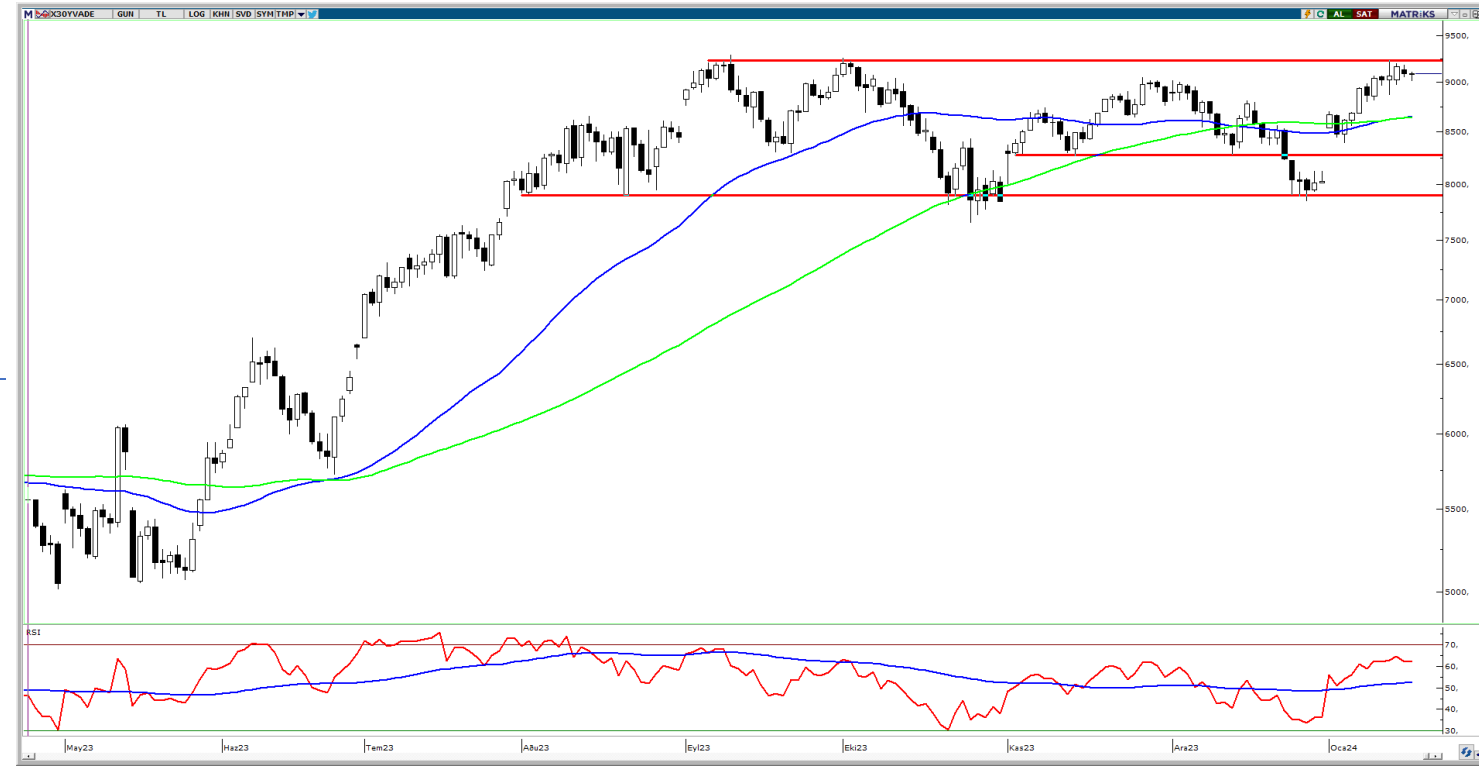

VIOP AÇIK POZİSYON DEĞİŞİMİ

Pay	Uzlaşma	Açık	Açık Pozisyon
Vadeli	Fiyatı	Pozisyon	Değişimi
FEKGYO	8,92	1.210.830	86.399
FEREGL	44,17	306.070	29.903
FODAS	8,52	444.684	16.536
FASELS	49,15	124.197	12.541
FKOZAL	20,71	202.126	10.259
FVAKBN	14,33	354.056	7.673
FGARAN	64,38	129.109	4.621
FSASA	34,31	96.609	3.371
FAKSEN	34,46	26.777	2.556
FENJSA	51,38	54.315	2.550

VIOP EN YÜKSEK HACİM

Pay	Uzlaşma	Uzlaşma	Hacim
Vadeli	Fiyatı	Değişim (%)	
FISCTR	26,10	1,83%	1.803.877.420
FTHYAO	256,12	0,70%	1.461.220.334
FAKBNK	42,65	0,21%	1.087.675.415
FYKBNK	22,48	-0,66%	1.041.734.644
FEKGYO	8,92	4,33%	662.893.868
FTCELL	65,96	0,93%	619.572.239
FEREGL	44,17	-2,00%	588.884.932
FGARAN	64,38	-0,69%	561.651.792
FSAHOL	70,73	1,12%	533.704.643
FKCHOL	160,39	-1,15%	511.587.275

USDTRY OCAK 2024 VADELİ TEKNİK GÖRÜNÜM

Ocak vadeli kontrat, son günlerde 30,50 destek seviyesine kadar geri çekilmeler ile karşılaşsa da üzerinde tutunmayı sürdürüyor. Geri çekilmelerin devam etmesi durumunda 30,50 seviyesinin aşağı yönlü geçmesi durumunda 30,15 ve 29,60 seviyeleri sıralı destek noktaları olarak takip edilebilir. Kısa vadeli yükselişlerin yaşanması durumunda ise 30,90 direnç noktası izlenirken, buranın da aşılması durumunda 31.20 direnç noktası takip edilebilir.

Dirençler: 30,90 / 31,20 / 31,50

Destekler: 30,50 / 30,15 / 29,60

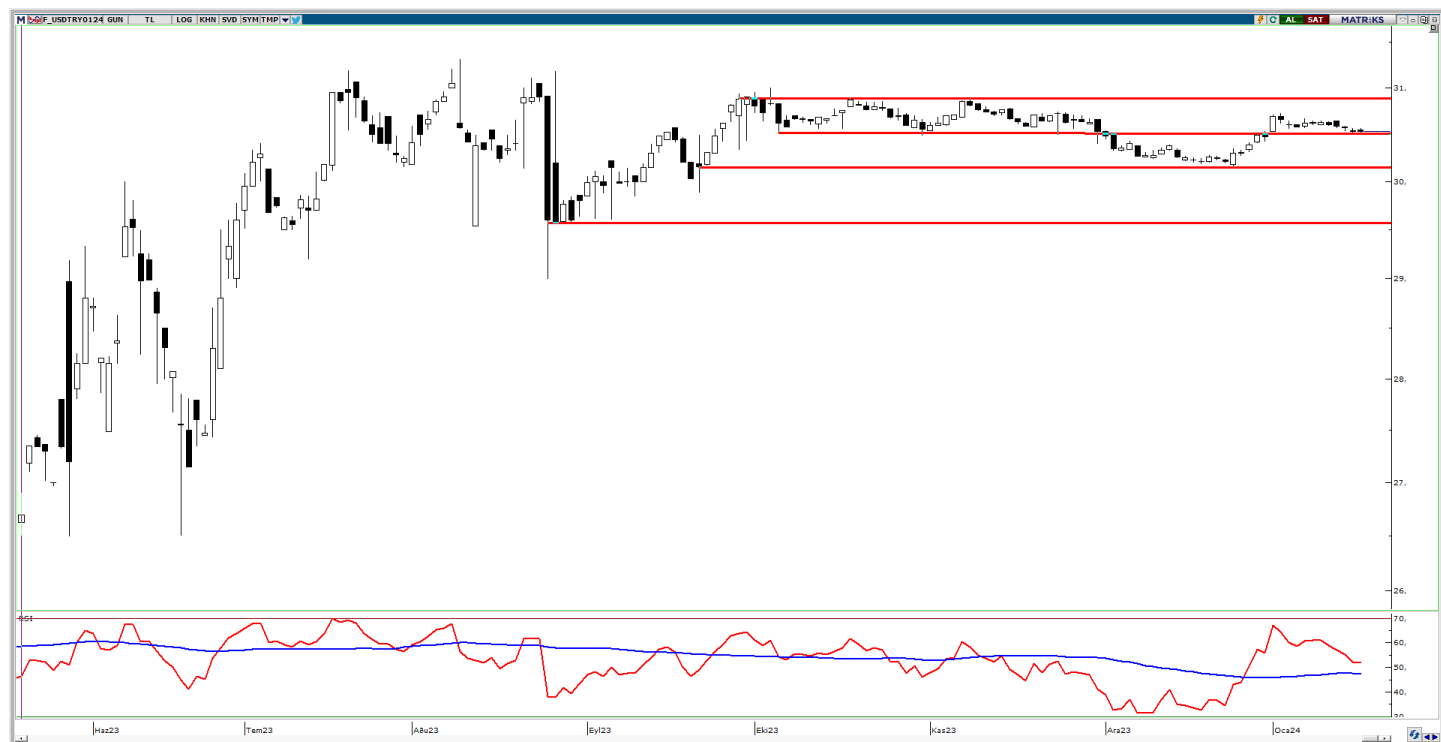

PAY VADELİ YAKIN SÖZLEŞME

SEMBOL	UZLAŞMA	ÖNCEKİ UZLAŞMA	UZLAŞMA DEĞİŞİMİ	GÜNLÜK ADET	GÜNLÜK YÜKSEK	GÜNLÜK DÜŞÜK	AÇIK POZİSYON SAYISI DEĞ.	AÇIK POZİSYON	TOPLAM HACİM
AEFES Yakın Vade	133,69	136,02	▼ -1,71%	3.954	136,50	133,15	-426	12.037	53.103.461
AKBNK Yakın Vade	42,65	42,56	▲ 0,21%	255.129	42,93	42,17	-1.417	375.178	1.087.675.415
AKSEN Yakın Vade	34,46	34,03	▲ 1,26%	12.463	34,64	33,45	2.556	26.777	42.641.739
ALARK Yakın Vade	96,44	98,29	▼ -1,88%	10.662	98,25	95,80	44	34.683	103.099.981
ARCLK Yakın Vade	132,83	133,71	▼ -0,66%	6.703	133,80	131,42	347	17.059	88.922.883
ASELS Yakın Vade	49,15	48,90	▲ 0,51%	96.074	49,53	48,12	12.541	124.197	470.413.116
ASTOR Yakın Vade	102,36	102,77	▼ -0,40%	9.554	103,87	101,57	96	22.472	97.982.240
BIMAS Yakın Vade	336,79	340,73	▼ -1,16%	9.756	341,20	332,50	815	21.997	327.632.588
DOHOL Yakın Vade	12,84	12,95	▼ -0,85%	118.375	13,08	12,65	-19.614	331.924	152.503.167
ECILC Yakın Vade	47,04	46,88	▲ 0,34%	16.052	48,06	46,31	2.132	22.766	76.058.308
EKGYO Yakın Vade	8,92	8,55	▲ 4,33%	759.586	8,96	8,43	86.399	1.210.830	662.893.868
ENJSA Yakın Vade	51,38	50,19	▲ 2,37%	20.982	51,60	48,71	2.550	54.315	106.101.273
ENKAI Yakın Vade	35,15	35,57	▼ -1,18%	30.756	35,48	34,84	1.724	63.315	107.953.301
EREGL Yakın Vade	44,17	45,07	▼ -2,00%	132.595	45,01	44,03	29.903	306.070	588.884.932
FROTO Yakın Vade	813,27	828,74	▼ -1,87%	2.339	829,00	808,51	169	3.774	191.081.618
GARAN Yakın Vade	64,38	64,83	▼ -0,69%	86.746	65,43	63,82	4.621	129.109	561.651.792
GUBRF Yakın Vade	138,08	140,36	▼ -1,62%	10.190	140,90	137,62	444	24.736	141.786.468
HALKB Yakın Vade	12,97	13,05	▼ -0,61%	63.440	13,23	12,87	46	138.622	82.758.301
HEKTS Yakın Vade	17,04	17,29	▼ -1,45%	48.076	17,31	16,94	2.281	97.407	82.220.411
ISCTR Yakın Vade	26,10	25,63	▲ 1,83%	690.766	26,54	25,23	-53.206	558.364	1.803.877.420
ISGYO Yakın Vade	18,48	17,37	▲ 6,39%	92.377	18,65	17,02	-11.099	119.058	167.549.581
KARSN Yakın Vade	8,84	9,00	▼ -1,78%	19.417	9,01	8,78	831	48.887	17.227.364
KCHOL Yakın Vade	160,39	162,26	▼ -1,15%	31.916	161,90	159,13	-1.104	93.481	511.587.275
KONTR Yakın Vade	222,97	229,86	▼ -3,00%	3.682	231,12	222,30	110	7.981	83.137.800
KOZAA Yakın Vade	47,66	46,76	▲ 1,92%	32.214	48,32	46,20	1.226	54.397	153.655.616
KOZAL Yakın Vade	20,71	20,65	▲ 0,29%	136.547	20,99	20,38	10.259	202.126	284.048.797
KRDMD Yakın Vade	25,80	26,20	▼ -1,53%	116.318	26,19	25,46	2.281	191.137	300.260.222
MGROS Yakın Vade	375,69	375,72	▼ -0,01%	2.369	381,40	372,25	-106	8.104	89.178.976
ODAS Yakın Vade	8,52	8,59	▼ -0,81%	133.193	8,72	8,49	16.536	444.684	114.117.525
OYAKC Yakın Vade	59,12	60,24	▼ -1,86%	19.393	59,94	58,55	1.734	29.604	114.539.196
PETKM Yakın Vade	20,69	20,99	▼ -1,43%	233.478	21,24	20,63	-10.879	398.116	489.467.770
PGSUS Yakın Vade	730,53	735,27	▼ -0,64%	4.373	737,10	724,00	300	10.125	319.534.756
SAHOL Yakın Vade	70,73	69,95	▲ 1,12%	75.764	70,98	69,29	-17.587	237.696	533.704.643
SASA Yakın Vade	34,31	35,03	▼ -2,06%	54.745	35,10	34,24	3.371	96.609	189.388.352
SISE Yakın Vade	48,81	49,36	▼ -1,11%	60.150	49,18	48,50	-1.748	153.426	294.162.127
SKBNK Yakın Vade	5,13	5,30	▼ -3,21%	347.930	5,47	5,11	-41.922	301.789	184.469.379
SOKM Yakın Vade	56,49	56,61	▼ -0,21%	13.233	57,12	55,56	1.898	49.893	74.417.068
TAVHL Yakın Vade	128,88	127,69	▲ 0,93%	8.988	130,09	125,70	913	31.505	114.503.051
TCELL Yakın Vade	65,96	65,35	▲ 0,93%	94.726	66,54	64,02	980	194.708	619.572.239
THYAO Yakın Vade	256,12	254,34	▲ 0,70%	57.125	258,65	250,90	999	86.023	1.461.220.334
TKFEN Yakın Vade	39,68	39,62	▲ 0,15%	20.724	39,73	38,95	2.460	52.735	81.611.942
TOASO Yakın Vade	236,83	239,26	▼ -1,02%	7.951	240,00	234,40	297	24.588	188.095.756
TSKB Yakın Vade	7,78	7,66	▲ 1,57%	127.766	7,80	7,57	-11.520	206.987	98.391.092
TTKOM Yakın Vade	30,32	29,55	▲ 2,61%	150.188	30,39	29,08	2.200	161.118	449.374.857
TUPRS Yakın Vade	143,91	145,79	▼ -1,29%	28.303	145,83	143,13	379	54.304	408.522.352
VAKBN Yakın Vade	14,33	14,50	▼ -1,17%	112.125	14,80	14,27	7.673	354.056	162.758.222
VESTL Yakın Vade	49,00	49,37	▼ -0,75%	8.108	49,48	48,50	842	37.315	39.715.741
YKBNK Yakın Vade	22,48	22,63	▼ -0,66%	461.576	22,83	22,27	-19.890	831.680	1.041.734.644

DÖVİZ VADELİ YAKIN SÖZLEŞME

SEMBOL	UZLAŞMA	ÖNCEKİ UZLAŞMA	UZLAŞMA DEĞİŞİMİ	GÜNLÜK ADET	GÜNLÜK YÜKSEK	GÜNLÜK DÜŞÜK	AÇIK POZİSYON SAYISI DEĞ.	AÇIK POZİSYON	TOPLAM HACİM
USDTRY Yakın Vade	30,5324	30,538	▼ -0,02%	54.346	30,5641	30,5101	-44.480	659.631	1.658.941.558
EURUSD Yakın Vade	1,0874	1,0884	▼ -0,09%	2.357	1,0896	1,086	1.380	21.474	77.067.091
EURTRY Yakın Vade	33,1792	33,2526	▼ -0,22%	219	33,2423	33,15	126	17.525	7.265.752
GBPUSD Yakın Vade	1,2685	1,2647	▲ 0,30%	37	1,27	1,2643	22	107	1.409.057
CNHTRY Yakın Vade	4,2345	4,2345	0,00%	0	0	0	0	4	0

ENDEKS VADELİ YAKIN SÖZLEŞME

SEMBOL	UZLAŞMA	ÖNCEKİ UZLAŞMA	UZLAŞMA DEĞİŞİMİ	GÜNLÜK ADET	GÜNLÜK YÜKSEK	GÜNLÜK DÜŞÜK	AÇIK POZİSYON SAYISI DEĞ.	AÇIK POZİSYON	TOPLAM HACİM
XU030 Yakın Vade	9.065,50	9.114,00	▼ -0,53%	156.780	9.110,50	9.013,00	25.341	277.738	485.129.345
XLBNK Yakın Vade	9.023,50	9.031,00	▼ -0,08%	392	9.187,25	8.741,00	26	1.244	8.066.773
X10XB Yakın Vade	10.909,25	10.947,50	▼ -0,35%	5	10.929,25	10.866,25	0	57	327.248

KIYMETLİ MADEN VADELİ YAKIN SÖZLEŞME

SEMBOL	UZLAŞMA	ÖNCEKİ UZLAŞMA	UZLAŞMA DEĞİŞİMİ	GÜNLÜK ADET	GÜNLÜK YÜKSEK	GÜNLÜK DÜŞÜK	AÇIK POZİSYON SAYISI DEĞ.	AÇIK POZİSYON	TOPLAM HACİM
XAUUSD Yakın Vade	2.030,70	2.057,60	▼ -1,31%	12.132	2.046,90	2.023,30	1.125	58.549	73.932.597
XAGUSD Yakın Vade	22,95	23,24	▼ -1,25%	79.235	23,15	22,85	12.308	270.955	31.405.317
XAUTRY Yakın Vade	2.056,24	2.081,24	▼ -1,20%	182.992	2.078,00	2.054,00	-32.912	951.267	377.834.910
XPTUSD Yakın Vade	901,35	916,75	▼ -1,68%	115	914,00	900,00	88	943	0
XPDUSD Yakın Vade	927,75	960,55	▼ -3,41%	89	957,00	925,00	19	470	0

Yasal Uyarı

Bu raporda yer alan yatırım bilgi, yorum ve tavsiyeleri, yorum ve tavsiyede bulunanların kişisel görüşlerine dayanmakta olup finansal bilgi ve genel yatırım tavsiyesi kapsamında hazırlanmıştır ve hiçbir şekilde yatırım danışmanlığı kapsamında değildir. Yatırım danışmanlığı hizmeti; yetkili kuruluşlar tarafından kişilerin risk ve getiri tercihleri dikkate alınarak kişiye özel sunulmaktadır. Burada yer alan yorum ve tavsiyeler ise genel niteliktedir. Bu tavsiyeler, mali durumunuz ile risk ve getiri tercihlerinize uygun olmayabilir. Bu nedenle, sadece burada yer alan bilgilere dayanarak yatırım kararı verilmesi beklentilerinize uygun sonuçlar doğurmayabilir.

Bu raporda yer alan her türlü bilgi, yorum ve tavsiye uygunluk testi ile tespit edilecek risk grubunuz ve getiri beklentiniz ile uyumlu olmayabilir. Dolayısıyla, uygunluk testi neticesinde risk grubunuz tespit edilmeden sadece burada yer alan bilgilere dayanılarak yatırım kararı verilmesi amaç, bilgi ve tecrübenize uygun sonuçlar doğurmayabilir.

Bu rapor herhangi bir sürede belirli bir getirinin sağlanacağına dair bir taahhüt içermemekte olup, zaman içerisinde piyasa koşullarında meydana gelen değişiklikler nedeniyle yorum ve tavsiyelerde değişiklikler söz konusu olabilir. Bu raporda bahsedilen yatırım araçlarının fiyatları ve değerleri yatırımcıların menfaatlerine aykırı olarak hareket edebilir ve netice itibarıyla yatırımcılar anaparalarını kaybetme riski ile karşı karşıya kalabilirler. Bu raporda yer alan geçmiş performans verileri gelecekte elde edilecek sonuçların bir garantisi olarak kabul edilemez.

Bu raporda yer alan tüm bilgiler ve görüşler yatırımcıları bilgilendirmek amacıyla, Galata Menkul Değerler A.Ş. tarafından güncel ve güvenilir kaynaklardan temin edilmiş olmakla beraber, Galata Menkul Değerler A.Ş. söz konusu bilgilerin doğru ve tam olduğunu taahhüt etmemektedir. Raporlardaki yorumlardan, bilgilerin tam veya doğru olmaması ve/veya güncellenme nedeniyle doğabilecek maddi ve manevi zararlardan Galata Menkul Değerler A.Ş. ve çalışanları sorumlu tutulamaz.

Bu rapor, sadece gönderildiği kişilerin kullanımı içindir. Bu raporun tümü veya bir kısmı Galata Menkul Değerler A.Ş.'nin yazılı izni olmadan çoğaltılamaz, yayınlanamaz veya üçüncü kişilere gösterilemez, ticari amaçla kullanılamaz. Aksi halde, Galata Menkul Değerler A.Ş. uğramış olduğu bütün zarar ve ziyanı talep etme hakkını saklı tutar.