

YABANCI TAKAS DEĞİŞİMİ

SASA	621,61 bps	MAVI	84,3 bps
AKBNK	133,82 bps	EUPWR	83,3 bps
KAYSE	116,32 bps	HEKTS	75,8 bps
DOHOL	95,9 bps	GWIND	59,1 bps
YEOTK	85,66 bps	EUREN	55,9 bps

PGSUS	-104,46 bps	TCELL	-47,4 bps
KRDMD	-74,08 bps	EGEEN	-45,7 bps
TSKB	-63,04 bps	TTKOM	-45 bps
ARCLK	-61,39 bps	MIATK	-42,9 bps
AHGAZ	-57,98 bps	YYLGD	-38,4 bps

SEKTÖREL GETİRİ

BANKA	9,0%
INSAAT	3,5%
MALI	3,0%
HOLDING VE YATIRIM	1,6%
TEKNOLOJİ	1,6%
KURUMSAL YONETİM	1,3%
METAL ANA	1,0%
TICARET	-0,2%
ULASTIRMA	-0,8%
GIDA ICECEK	-0,8%
SPOR	-0,8%
MENKUL KIYM YO	-1,2%
ARACI KURUMLAR	-1,3%
METAL ESYA MAKINA	-1,5%
HIZMETLER	-1,8%
SINAI	-2,0%
KIMYA PETROL PLASTIK	-2,7%
TEKSTİL DERİ	-2,9%
BILISIM	-3,2%
ILETISIM	-3,5%
KOBI SANAYI	-4,1%
SIGORTA	-4,2%
MADENCILIK	-4,3%
GAYRIMENKUL YO	-4,7%
TAS TOPRAK	-4,8%
ORMAN KAGIT BASIM	-5,0%
ELEKTRİK	-5,1%
TURİZM	-5,1%
FIN KIR FAKTORING	-5,6%

DÜNYA BORSALARI % GETİRİ

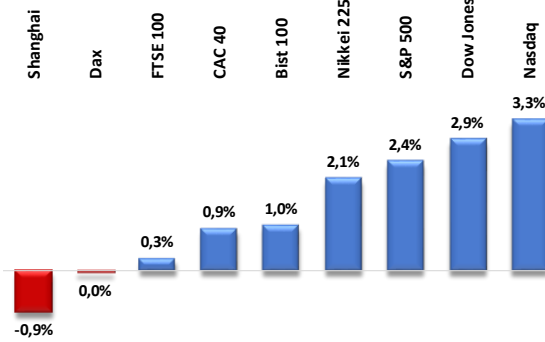

ÖNE ÇIKAN HİSSELER

Hisse	Destek 2	Destek 1	Son Fiyat	Direnç 1	Direnç 2
AEFES	108,90	112,20	118,20	121,50	130,00
BIMAS	286,70	300,00	320,50	327,00	335,00
KCHOL	134,80	144,00	148,00	154,10	160,40
MAVI	103,15	109,10	114,80	119,80	123,50
SISE	45,90	47,10	48,48	49,60	50,90

HACİM ARTIŞ / AZALIŞ OLANLAR

Hisse	Artanlar	Hisse	Azalanlar
KAYSE	173,8%	CANTE	67,0%
QUAGR	111,9%	MIATK	64,6%
ENKAI	54,9%	IMASM	52,9%
VESTL	54,5%	PSGYO	52,5%
ARCLK	50,3%	KARSN	37,7%

PARA GİRİŞ ÇIKIŞI OLAN HİSSELER İLK 10 KURUM (TL)

Sembol	Para Girişi	Sembol	Para Girişi	Sembol	Para Çıkışı	Sembol	Para Çıkışı
AKBNK	238.752.900	BIMAS	124.671.400	SASA	-310.449.000	ARCLK	-49.962.030
YKBNK	178.350.000	HEKTS	114.070.300	PGSUS	-103.419.600	MGROS	-36.730.820
EREGL	149.367.600	KCHOL	106.928.400	CATES	-92.172.620	TCELL	-30.579.290
SAHOL	131.563.400	ISCTR	98.791.020	FROTO	-80.774.340	OZKGY	-28.969.060
TUPRS	131.368.000	AELS	79.838.110	DOHOL	-56.583.340	AKNS	-27.185.420



BIST 100

Endeks haftanın son iki işlem gününde gelen güçlü alımların ardından 50 ve 100 günlük SMA üzerinde 7993 puandan kapanış gerçekleştirdi. Yeni haftada alıcılı seyrin yaşanması durumunda daha önce geri dönüşün yaşandığı 8130 direnç seviyesini takipte olacağız. Olası kırılımda bir sonraki direnç seviyemiz olan 8520 bölgesine doğru güçlü alımlar görebiliriz. Aşağı yönlü seyrin olması durumunda ise 7850 ve 7515 seviyeleri sıralı destek noktaları olarak takip edilebilir.

Dirençler: 8130 / 8520 / 8750
Destekler: 7850 / 7515 / 7390



USD/TRY

Kur tarafında son iki haftadır yatay seyrin hakim olurken, yukarı yönlü ataklarda takip ettiğimiz 30,00 seviyesi geçerliliğini korumaktadır. Olası aşağı yönlü baskı yaşanması durumunda ilk takip edeceğimiz destek noktası 28,95 seviyesi olurken, bu seviyenin kırılması durumunda ise sıralı olarak 28,40 ve 27,30 seviyeleri destek seviyeleri takip edilebilir.

Dirençler: 30,00 / - / -
Destekler: 28,95 / 28,40 / 27,30

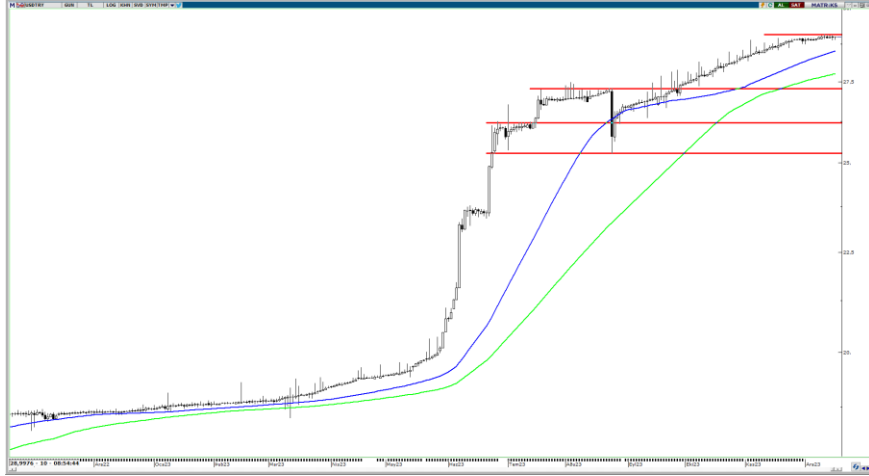

EUR/USD

Paritede geçen hafta 1,0760 seviyesinden gelen toparlanmanın ardından daha öncede satışların geldiği 1,1000 seviyesine doğru yükselişler görüldü. 1,1000 seviyesinden gelen satışların ardından bu seviyenin aşılamaıyla yeni haftaya 1,9000 bölgesinden yatay bir seyrle başlayan paritede, alıcılı bir hafta yaşanması durumunda 1,1000 seviyesi önemli bir direnç noktası olarak karşımıza çıkıyor. Olası kırılımlarda 1,1100 seviyesine doğru hızlı yükselişler görebiliriz. Satıcılı bir hafta geçirmemiz durumunda ise 1,0825 ve 1,0760 seviyeleri destek noktaları olarak takip edilebilir.

Dirençler: 1,1000 / 1,1100 / 1,1250
Destekler: 1,0825 / 1,0760 / 1,0630



GBP/USD

Pound geçen haftayı hafif satıcı bir seyirle kapatırken, 100 günlük SMA bölgesinde fiyatlanıyor. Aşağıda yönlü hareketlerde 1,2430 destek seviyesi önemli bir nokta olurken olası kırılmada 1,2280 seviyesine doğru geri çekilme yaşanabilir. Yukarı yönlü hareketlerde ise kısa vadeli yükseliş trend bölgesinden alacağı destek ile 1,2610 ve 1,2740 noktalarına doğru ataklar görebiliriz.

Dirençler: 1,2740 / 1,2835 / 1,2960
Destekler: 1,2540 / 1,2430 / 1,2280



ONS ALTIN

Emtiada, geçtiğimiz hafta 50 günlük SMA bölgesi olan 1980 dolar bölgesinden gelen alımların ardından 2018 dolardan kapanış gerçekleşti. Yeni haftada 2000 dolar üzeri kapanışlar olması durumunda alımların gelmesiyle takip edeceğimiz ilk direnç noktası 2050 olacak. Bu bölgenin geçilmesi durumunda ise 2075 ve 2100 seviyeleri sıralı direnç noktaları olarak izlenebilir. Satıcı bir hafta olması durumunda ise 2010 ve 1980 bölgeleri hareketli ortalamının da geçtiği önemli destek noktaları olarak karşımıza çıkıyor.

Dirençler: 2050 / 2075 / 2100
Destekler: 2010 / 1980 / 1950



BRENT PETROL

Emtiada Eylül ayı ortasından itibaren gelen satış dalgası yerini geçtiğimiz hafta toparlanma sürecine bırakırken, 74,30 destek bölgesine yakın seviyelerden güçlü alımlar geliyor. Yeni haftada alımların güçlenmesi ve ilk direnç noktamız olan 77,45 seviyesinin geçilmesi halinde 79,00 dolar seviyesine doğru hızlı yükselişler görülebilir. Satışların tekrardan başlaması halindeyse 74,30 seviyesi bu hafta takip edeceğimiz kritik destek noktası olarak izlenebilir.

Dirençler: 77,45 / 79,00 / 83,00
Destekler: 74,30 / 71,50 / 69,30



BEDELLİ || BEDELSİZ || TEMETTÜ

Hisse Kodu	Hak Kullanım Tarihi	İşlem	Bedelli Sermaye Artırımı (%)	Bedelsiz Sermaye Artırımı (%)	Hisse Başı Brüt Temettü (TL)	Hisse Başı Net Temettü (TL)
DURDO	19.12.2023	Temettü Ödemesi			0,1600000	0,1440000
BIMAS	20.12.2023	Temettü Ödemesi			3,0000000	2,7000000
TCELL	20.12.2023	Temettü Ödemesi			1,0272727	0,9245454

GENEL KURUL TARİHLERİ

Hisse Kodu	Toplantı Türü	Toplantı Tarihi	Toplantı Saati
GSRAY	Olağan Genel Kurul	18 Aralık 2023	14:00
CANTE	Olağanüstü Genel Kurul	20 Aralık 2023	10:00
ODAS	Olağan Genel Kurul	20 Aralık 2023	11:30
MAKIM	Olağanüstü Genel Kurul	20 Aralık 2023	14:00
ARDYZ	Olağan Genel Kurul	21 Aralık 2023	14:00
BIENY	Olağan Genel Kurul	21 Aralık 2023	14:00
TKFEN	Olağanüstü Genel Kurul	21 Aralık 2023	14:00
CASA	Olağan Genel Kurul	21 Aralık 2023	15:00
REEDR	Olağan Genel Kurul	22 Aralık 2023	11:00
KUYAS	Olağanüstü Genel Kurul	23 Aralık 2023	10:00

PİYASA TAKVİMİ

Tarih	Saat	Kur	Önem	Veri	Beklenti	Önceki
18 Aralık 2023 Pazartesi						
	12:00	EUR	**	Almanya İfo İş İklimi Endeksi (Ara)	87,7	87,3
	12:00	EUR	**	Almanya İşletme Beklentileri (Ara)		85,2
	14:30	TRY	*	Konut Fiyat Endeksi		
19 Aralık 2023 Salı						
	06:00	JPY	**	Faiz Oranı Kararı	-0,10%	-0,10%
	09:30	JPY	**	Japonya Merkez Bankası (BoJ) Basın Konferansı		
	13:00	EUR	**	Tüketici Fiyat Endeksi (TÜFE) (Yıllık) (Kas)	2,4%	2,9%
	13:00	EUR	**	Tüketici Fiyat Endeksi (TÜFE) (Aylık) (Kas)	-0,5%	0,1%
	16:30	USD	**	Konut Beklentileri (Kas)	1,360 Milyon	1,372 Milyon
	16:30	USD	**	İnşaat İzinleri (Kas)		1,498 Milyon
20 Aralık 2023 Çarşamba						
	02:50	JPY	**	Ticaret Dengesi (Kas)	-962,4 Milyar	-662,5 Milyar
	04:15	CNY	**	PBOC En Düşük Kredi Faiz Oranı		3,45%
	10:00	GBP	**	Tüketici Fiyat Endeksi (TÜFE) (Yıllık) (Kas)		4,6%
	10:00	EUR	**	Almanya Üretici Fiyat Endeksi (ÜFE) (Aylık) (Kas)¶		-0,1%
	10:00	EUR	**	GFK Tüketici Güven Endeksi (Oca)¶		-27,8
	10:00	TRY	*	Tüketici Güveni (Ara)		75,5
	17:30	TRY	**	Merkezi Hükümet Borç Stoku (Kas)¶		6.276,8 Milyar
	18:00	USD	**	Conference Board (CB) Tüketici Güveni (Ara)	103,8	102,00
	18:00	USD	**	Mevcut Ev Satışları (Kas)	3,78 Milyon	3,79 Milyon
21 Aralık 2023 Perşembe						
	14:00	TRY	**	Faiz Oranı Kararı	42,50%	40,00%
	14:00	TRY	**	Gecelik Borçlanma Faizi (Ara)¶		38,50%
	14:00	TRY	**	Gecelik Faiz Oranları (Ara)		41,50%
	14:30	TRY	*	Brit Döviz Rezervleri		94,51 Milyar
	16:30	USD	**	Gayri Safi Yurtiçi Hasıla (GSYİH) (çeyreklik) (3. Çeyrek)¶	5,2%	2,1%
	16:30	USD	**	İşsizlik Haklarından Yararlanma Başvuruları		202 Bin
	16:30	USD	**	Philadelphia Fed İmalat Endeksi (Ara)¶	-3,0	-5,9
	16:30	USD	**	Philadelphia Fed İstihdam (Ara)¶		0,8
22 Aralık 2023 Cuma						
	02:30	JPY	**	Ulusal Çekirdek Tüketici Fiyat Endeksi (TÜFE) (Yıllık) (Kas)¶	2,5%	2,9%
	02:50	JPY	**	Para Politikası Toplantı Tutanağı		
	10:00	GBP	**	Gayri Safi Yurtiçi Hasıla (GSYİH) (Yıllık) (3. Çeyrek)	0,6%	0,6%
	10:00	GBP	**	Gayri Safi Yurtiçi Hasıla (GSYİH) (çeyreklik) (3. Çeyrek)¶	0,0%	0,2%
	10:00	GBP	**	Perakende Satışlar (Aylık) (Kas)¶		-0,3%
	11:00	TRY	**	Yabancı Turist Girişi (Yıllık) (Kas)		3,83%
	16:30	USD	**	İnşaat İzinleri (Kas)		1,498 Milyon
	16:30	USD	**	Çekirdek Dayanıklı Mal Siparişleri (Aylık) (Kas)		0,0%
	16:30	USD	**	Çekirdek Kişisel Tüketim Giderleri Fiyat Listesi (Aylık) (Kas)		0,2%
	16:30	USD	**	Çekirdek Kişisel Tüketim Giderleri Fiyat Endeksi (Yıllık) (Kas)¶		3,5%
	16:30	USD	**	Dayanıklı Mal Siparişleri (Aylık) (Kas)¶		-5,4%
	18:00	USD	**	Michigan Tüketici Hissiyatı (Ara)¶	69,4	61,3
	18:00	USD	**	Michigan Enflasyon Beklentisi (Ara)¶	3,1%	4,5%
	18:00	USD	**	Yeni Konut Satışları (Kas)	695 Bin	679 Bin

Yasal Uyarı

Bu raporda yer alan yatırım bilgi, yorum ve tavsiyeleri, yorum ve tavsiyede bulunanların kişisel görüşlerine dayanmakta olup finansal bilgi ve genel yatırım tavsiyesi kapsamında hazırlanmıştır ve hiçbir şekilde yatırım danışmanlığı kapsamında değildir. Yatırım danışmanlığı hizmeti; yetkili kuruluşlar tarafından kişilerin risk ve getiri tercihleri dikkate alınarak kişiye özel sunulmaktadır. Burada yer alan yorum ve tavsiyeler ise genel niteliktedir. Bu tavsiyeler, mali durumunuz ile risk ve getiri tercihlerinize uygun olmayabilir. Bu nedenle, sadece burada yer alan bilgilere dayanarak yatırım kararı verilmesi beklentilerinize uygun sonuçlar doğurmayabilir.

Bu raporda yer alan her türlü bilgi, yorum ve tavsiye uygunluk testi ile tespit edilecek risk grubunuz ve getiri beklentiniz ile uyumlu olmayabilir. Dolayısıyla, uygunluk testi neticesinde risk grubunuz tespit edilmeden sadece burada yer alan bilgilere dayanılarak yatırım kararı verilmesi amaç, bilgi ve tecrübenize uygun sonuçlar doğurmayabilir.

Bu rapor herhangi bir sürede belirli bir getirinin sağlanacağına dair bir taahhüt içermemekte olup, zaman içerisinde piyasa koşullarında meydana gelen değişiklikler nedeniyle yorum ve tavsiyelerde değişiklikler söz konusu olabilir. Bu raporda bahsedilen yatırım araçlarının fiyatları ve değerleri yatırımcıların menfaatlerine aykırı olarak hareket edebilir ve netice itibarıyla yatırımcılar anaparalarını kaybetme riski ile karşı karşıya kalabilirler. Bu raporda yer alan geçmiş performans verileri gelecekte elde edilecek sonuçların bir garantisi olarak kabul edilemez.

Bu raporda yer alan tüm bilgiler ve görüşler yatırımcıları bilgilendirmek amacıyla, Galata Menkul Değerler A.Ş. tarafından güncel ve güvenilir kaynaklardan temin edilmiş olmakla beraber, Galata Menkul Değerler A.Ş. söz konusu bilgilerin doğru ve tam olduğunu taahhüt etmemektedir. Raporlardaki yorumlardan, bilgilerin tam veya doğru olmaması ve/veya güncellenme nedeniyle doğabilecek maddi ve manevi zararlardan Galata Menkul Değerler A.Ş. ve çalışanları sorumlu tutulamaz.

Bu rapor, sadece gönderildiği kişilerin kullanımını içindir. Bu raporun tümü veya bir kısmı Galata Menkul Değerler A.Ş.'nin yazılı izni olmadan çoğaltılamaz, yayımlanamaz veya üçüncü kişilere gösterilemez, ticari amaçla kullanılamaz. Aksi halde, Galata Menkul Değerler A.Ş. uğramış olduğu bütün zarar ve ziyanı talep etme hakkını saklı tutar.

