

## YABANCI TAKAS DEĞİŞİMİ

TTKOM	277,83 bps	AKFYE	81,1 bps
KCHOL	197,99 bps	ASELS	76,9 bps
AKBNK	101,72 bps	KLSER	67,3 bps
SAHOL	96,14 bps	TAVHL	51,9 bps
MAVI	86,81 bps	AHGAZ	44,6 bps

ALFAS	-300,37 bps	PENTA	-81,9 bps
TOASO	-149,16 bps	EREGL	-75,3 bps
YYLGD	-130,3 bps	ODAS	-57,2 bps
TATEN	-116,02 bps	ENKAI	-56,1 bps
ASTOR	-96,06 bps	KRDMD	-50,4 bps

## SEKTÖREL GETİRİ

TURIZM	7,4%
KOBI SANAYI	6,6%
GAYRIMENKUL YO	5,7%
ILETISIM	5,6%
ORMAN KAGIT BASIM	4,8%
MENKUL KIYIM YO	4,5%
ELEKTRIK	4,5%
BILISIM	4,1%
GIDA ICECEK	4,0%
SIGORTA	3,4%
SPOR	2,8%
FIN KIR FAKTORING	2,7%
TEKSTIL DERI	2,0%
TEKNOLOJI	1,8%
METAL ESYA MAKINA	1,6%
HOLDING VE YATIRIM	1,5%
HIZMETLER	1,5%
KIMYA PETROL PLASTIK	1,4%
SINAI	1,4%
MADENCILIK	1,3%
TAS TOPRAK	1,2%
INSAAT	0,6%
MALI	0,1%
KURUMSAL YONETIM	-0,1%
ARACI KURUMLAR	-0,2%
ULASTIRMA	-0,4%
TICARET	-0,4%
METAL ANA	-1,4%
BANKA	-3,9%

## DÜNYA BORSALARI % GETİRİ

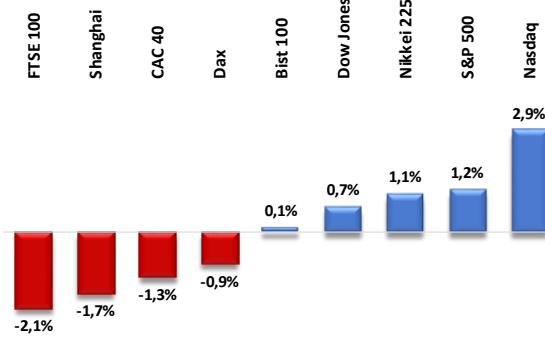

## ÖNE ÇIKAN HİSSELER

Hisse	Destek 2	Destek 1	Son Fiyat	Direnç 1	Direnç 2
AEFES	127,20	131,25	134,70	135,90	140,20
AKBNK	38,60	40,00	40,92	41,90	43,60
BOBET	31,90	32,70	33,98	35,50	37,20
CIMSA	28,40	30,10	30,82	32,00	33,65
MGROS	346,50	365,90	373,75	391,35	406,80

## HACİM ARTIŞ / AZALIŞ OLANLAR

Hisse	Artanlar	Hisse	Azalanlar
IMASM	308,6%	VAKBN	61,1%
CANTE	120,8%	HALKB	55,4%
PSGYO	117,4%	AEFES	51,9%
KZBGY	78,6%	ISDMR	51,8%
SASA	73,6%	BIMAS	48,6%

## PARA GİRİŞ ÇIKIŞI OLAN HİSSELER İLK 10 KURUM ( TL )

Sembol	Para Girişi	Sembol	Para Girişi	Sembol	Para Çıkışı	Sembol	Para Çıkışı
KCHOL	312.044.600	AKBNK	66.308.370	GARAN	-59.416.150	ALFAS	-30.713.620
THYAO	283.610.800	TOASO	50.383.920	SOKM	-47.206.620	ODAS	-26.736.210
TTKOM	133.268.000	ISCTR	49.102.560	GUBRF	-37.922.230	ARCLK	-24.357.680
BIMAS	115.075.900	ENJSA	47.105.110	ENKAI	-36.705.410	DOAS	-23.924.950
TCELL	110.599.100	CCOLA	46.024.700	EKOS	-30.994.250	BAGFS	-23.218.670



**BIST 100**

Son işlem gününü %0,24'lük negatiflik ile 7996 puan seviyesinde tamamlayan BİST 100 endeksi, 8000 puan seviyesinin hafif altında bir kapanış gerçekleştirdi. Bu hafta boyunca 7980-8100 puan aralığında hareket eden endeks, 8100 puanı aşmakta zorlandı. Yeni günde, alıcılı işlemlerin artan hacim desteği ile 8150 puan seviyesinin üzerine atması endeks için önemli olacaktır. Olası satış yönlü işlemlerin hızlanması durumunda ise düşen kanalın üst bandı olan 7850 ilk destek noktamız olabilir. Satışların daha derinleşmesi durumunda ise 7500 seviyelerini dikkatle takip edebiliriz.

**Dirençler: 8150 / 8500 / 8750**  
**Destekler: 7850 / 7500 / 7390**

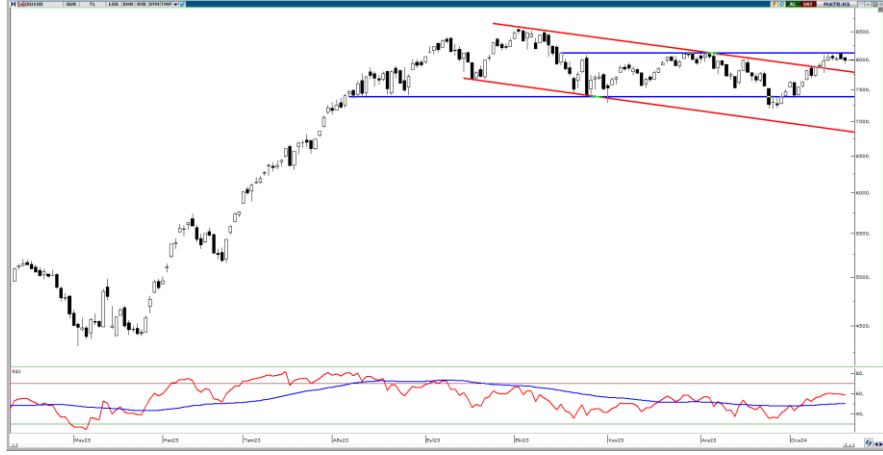
**USD/TRY**

Kur psikolojik direnç seviyesi olan 30,00 üzerinde kalıcılık sağlaması sonrası geçen haftayı hafif alıcılı bir seyirle kapatırken, yeni haftaya yatay bir seyirle başlangıç yaptı. Yukarı yönlü hareketin devamlılığında kısa vade de 30,38 seviyesi direnç bölgesi olarak takip edilirken, olası geri çekilmelerde 30,00 ve 28,95 seviyeleri sıralı destek bölgeleri olarak izlenebilir.

**Dirençler: 30,38 / - / -**  
**Destekler: 30,00 / 28,95 / 28,40**

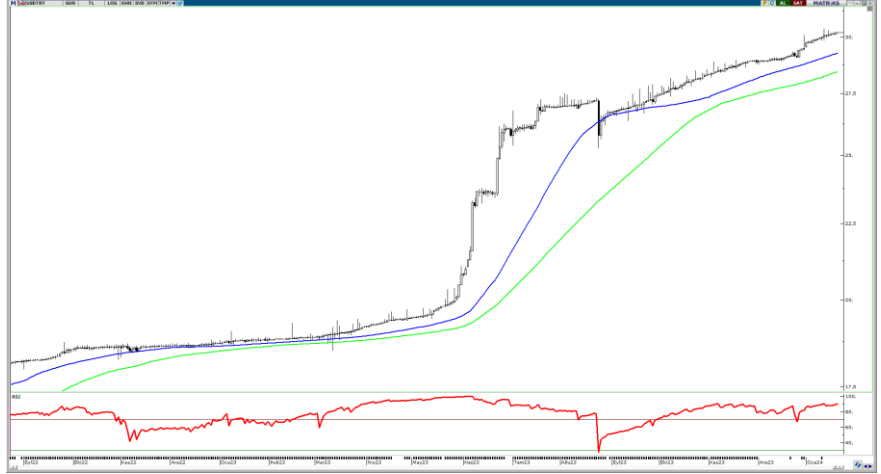
**EUR/USD**

Parite 1,1100 seviyesinin geçilememesi sonrasında başlayan satıcılı seyrin ardından, geçtiğimiz hafta kısa vadeli yükseliş trendinin altında kapattı. Bu hafta tekrardan trend çizgisi ve 50 günlük SMA üzerinde fiyatlamalar yaşanması durumunda ilk takip edeceğimiz direnç seviyesi 1,1000 olurken, bu bölgenin geçilmesi durumunda ise 1,1100 ve 1,1250 seviyeleri sonraki sıralı dirençler olarak izlenebilir. Geri çekilmenin devamlılığında ise 1,0825 ve 1,0760 seviyeleri aşağıda takip edeceğimiz destek bölgeleri olarak karşımıza çıkıyor.

**Dirençler: 1,1000 / 1,1100 / 1,1250**  
**Destekler: 1,0825 / 1,0760 / 1,0665**

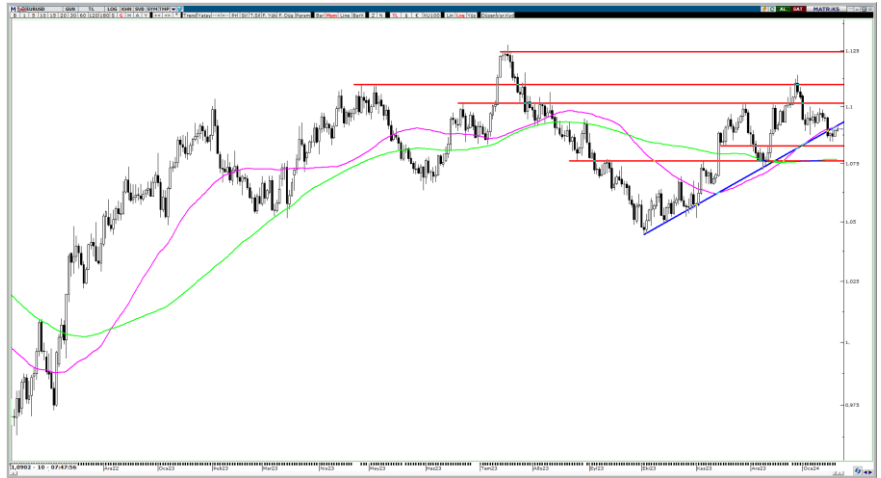

## GBPUSD

Pound son dönemde 1,2740-1,2610 bölgesinde fiyatlanırken 100 günlük SMA seviyesine yakın fiyatlanıyor. Hareketli ortalamanın üzerinde kalıcılık sağlaması durumunda tekrardan yukarıda 1,2740 ve 1,2835 seviyeleri test edilebilir. 100 günlük SMA altında kapanışlar yaşanması durumunda ise 1,2610 seviyesi ilk takip edeceğimiz destek seviyesi olacak buranın kırılması durumunda ise bir sonraki destek noktası olan 1,2430 seviyesine doğru hızlı geri çekilmeler görebiliriz.

**Dirençler: 1,2740 / 1,2835 / 1,2960**

**Destekler: 1,2610 / 1,2430 / 1,2310**



## ONS ALTIN

Ons Altın geçen haftaki satıcıly seyrin ardından 2010 dolar destek noktasına doğru yaşanan geri çekilme ve bu bölgeden gelen alımlar sonrası 50 günlük SMA üzerinde fiyatlanıyor. Yukarı yönlü trendini devam ettirmesi durumunda 2050 ve 2075 dolar seviyesi yukardaki direnç bölgeleri olarak geçerliliğini korurken, yaşanabilecek geri çekilmelerde 2010 dolar seviyesi kritik destek bölgesi olacak. Bu bölgenin altındaki kapanışlarda 1980 ve 1950 seviyeleri bir sonraki destek bölgeleri olarak izlenebilir.

**Dirençler: 2050 / 2075 / 2100**

**Destekler: 2010 / 1980 / 1950**



## BRENT PETROL

Petrolde, talep endişesi ve jeopolitik riskler nedeniyle 79,00 – 77,45 dolar seviyesinde aşırı volatilité yaşanırken, 50 günlük SMA direnç haline geldi. Sıkışma bölgesinden çıkış sonrası yukarıda 79 dolar seviyesinin kırılması durumunda 83 dolar seviyesine doğru hızlı yükselişler görebilir. Geri çekilmelerde ise 77,45 takip edeceğimiz ilk destek noktası olacak. Bu bölgenin de altında kapanışlar yaşanması durumunda 74,80 ve 71,50 seviyeleri bir sonraki sıralı destek noktaları olarak izlenebilir.

**Dirençler: 79,00 / 83,00 / 85,90**

**Destekler: 77,45 / 74,80 / 71,50**



## BEDELLİ || BEDELSİZ || TEMETTÜ

Hisse Kodu	Hak Kullanım Tarihi	İşlem	Bedelli Sermaye Artırımı (%)	Bedelsiz Sermaye Artırımı (%)	Hisse Başı Brüt Temettü (TL)	Hisse Başı Net Temettü (TL)
------------	---------------------	-------	------------------------------	-------------------------------	------------------------------	-----------------------------

## GENEL KURUL TARİHLERİ

Hisse Kodu	Toplantı Türü	Toplantı Tarihi	Toplantı Saati
IEYHO	Olağan Genel Kurul	25 Ocak 2024	11:00

## PİYASA TAKVİMİ

Tarih	Saat	Kur	Önem	Veri	Beklenti	Önceki
22 Ocak 2024 Pazartesi						
04:15	CNY	**	PBOC En Düşük Kredi Faiz Oranı			3,45%
10:00	TRY	**	Yurt Dışı Üretici Fiyat Endeksi			
17:45	TRY	*	Merkezi Hükümet Borç Stoku		6.573,2 Milyar	
18:00	USD	**	ABD Öncü Endeksi (Aylık) (Ara)			-0,5%
23 Ocak 2024 Salı						
05:30	JPY	***	Faiz Oranı Kararı			-0,10%
09:30	JPY	**	Japonya Merkez Bankası (BoJ) Basın Konferansı			
10:00	TRY	**	Tüketici Güven Endeksi			77,4
18:00	USD	**	Richmond İmalat Endeksi (Oca)			
24 Ocak 2024 Çarşamba						
02:50	JPY	**	Ticaret Dengesi		-122,1 Milyar	-776,9 Milyar
03:30	JPY	**	Hizmet PMI			51,5
10:00	TRY	*	Finansal Hizmetler İstatistikleri ve Finansal Hizmetler Güven Endeksi			
11:30	EUR	**	Almanya İmalat Satın Alma Müdürleri Endeksi (PMI) (Oca)		44,0	43,3
11:30	EUR	**	Almanya Hizmet Satın Alma Müdürleri Endeksi (PMI) (Oca)		49,3	49,3
12:00	EUR	**	İmalat Satın Alma Müdürleri Endeksi (PMI) (Oca)		44,8	44,4
12:00	EUR	**	Hizmet Satın Alma Müdürleri Endeksi (PMI) (Oca)		49,0	48,8
13:00	EUR	**	S&P Global Bileşik Satın Alma Müdürleri Endeksi (PMI) (Oca)		48,3	47,6
12:30	GBP	***	Bileşik PMI			52,1
17:45	USD	**	Üretim Satın Alma Müdürleri Endeksi (PMI) (Oca)			47,9
17:45	USD	**	Hizmet Satın Alma Müdürleri Endeksi (PMI) (Oca)			51,4
18:00	CAD	**	Faiz Oranı Kararı			5,00%
25 Ocak 2024 Perşembe						
10:00	TRY	***	Kapasite Kullanım Oranı			77,5%
10:00	TRY	*	İktisadi Yönelim İstatistikleri ve Reel Kesim Güven Endeksi			103,4
10:00	TRY	**	Hizmet, Perakende Ticaret ve İnşaat Güven Endeksleri			
12:00	EUR	**	Almanya İfo İş İzlimi Endeksi		86,8	86,4
12:00	EUR	**	Almanya İşletme Beklentileri		84,8	84,3
14:00	TRY	***	Bir Hafta Vadeli Repo Faiz Oranı (Oca)		45,00%	42,50%
14:00	TRY	***	Gecekl Borçlanma Faizi (Oca)			41,00%
14:00	TRY	**	Gecekl Faiz Oranları (Oca)			44,00%
16:15	EUR	***	Faiz Oranı Kararı (Oca)		4,50%	4,50%
16:15	EUR	***	Mevduat Hesap Oranı (Oca)		4,00%	4,00%
16:30	USD	***	Çekirdek Dayanıklı Mal Siparişleri (Aylık) (Ara)			0,5%
16:30	USD	***	Öncü Gayri Dayanıklı Mal Siparişleri (Aylık) (Ara)			1,8%
16:30	USD	***	İşsizlik Haklarından Yararlanma Başvuruları			187 Bin
16:45	EUR	***	Avrupa Merkez Bankası (ECB) Basın Açıklaması			
18:00	USD	***	Yeni Konut Satışları (Ara)		650 Bin	590 Bin
26 Ocak 2024 Cuma						
02:50	JPY	**	Para Politikası Toplantı Tutanağı			
10:00	EUR	**	Almanya GfK Tüketici Güven Endeksi (Şub.)		-24,5	-25,1
16:30	USD	***	Çekirdek Kişisel Tüketim Giderleri Fiyat Endeksi (Yıllık) (Ara)			3,2%
16:30	USD	***	Çekirdek Kişisel Tüketim Giderleri Fiyat Listesi (Aylık) (Ara)		0,2%	0,1%
16:30	USD	**	Kişisel Tüketim Harcamaları Fiyat Endeksi (Aylık) (Ara)			-0,1%
16:30	USD	**	Kişisel Tüketim Harcamaları Fiyat Endeksi (Yıllık) (Ara)			2,6%



## Yasal Uyarı

Bu raporda yer alan yatırım bilgi, yorum ve tavsiyeleri, yorum ve tavsiyede bulunanların kişisel görüşlerine dayanmakta olup finansal bilgi ve genel yatırım tavsiyesi kapsamında hazırlanmıştır ve hiçbir şekilde yatırım danışmanlığı kapsamında değildir. Yatırım danışmanlığı hizmeti; yetkili kuruluşlar tarafından kişilerin risk ve getiri tercihleri dikkate alınarak kişiye özel sunulmaktadır. Burada yer alan yorum ve tavsiyeler ise genel niteliktedir. Bu tavsiyeler, mali durumunuz ile risk ve getiri tercihlerinize uygun olmayabilir. Bu nedenle, sadece burada yer alan bilgilere dayanarak yatırım kararı verilmesi beklentilerinize uygun sonuçlar doğurmayabilir.

Bu raporda yer alan her türlü bilgi, yorum ve tavsiye uygunluk testi ile tespit edilecek risk grubunuz ve getiri beklentiniz ile uyumlu olmayabilir. Dolayısıyla, uygunluk testi neticesinde risk grubunuz tespit edilmeden sadece burada yer alan bilgilere dayanılarak yatırım kararı verilmesi amaç, bilgi ve tecrübenize uygun sonuçlar doğurmayabilir.

Bu rapor herhangi bir sürede belirli bir getirinin sağlanacağına dair bir taahhüt içermemekte olup, zaman içerisinde piyasa koşullarında meydana gelen değişiklikler nedeniyle yorum ve tavsiyelerde değişiklikler söz konusu olabilir. Bu raporda bahsedilen yatırım araçlarının fiyatları ve değerleri yatırımcıların menfaatlerine aykırı olarak hareket edebilir ve netice itibarıyla yatırımcılar anaparalarını kaybetme riski ile karşı karşıya kalabilirler. Bu raporda yer alan geçmiş performans verileri gelecekte elde edilecek sonuçların bir garantisi olarak kabul edilemez.

Bu raporda yer alan tüm bilgiler ve görüşler yatırımcıları bilgilendirmek amacıyla, Galata Menkul Değerler A.Ş. tarafından güncel ve güvenilir kaynaklardan temin edilmiş olmakla beraber, Galata Menkul Değerler A.Ş. söz konusu bilgilerin doğru ve tam olduğunu taahhüt etmemektedir. Raporlardaki yorumlardan, bilgilerin tam veya doğru olmaması ve/veya güncellenme nedeniyle doğabilecek maddi ve manevi zararlardan Galata Menkul Değerler A.Ş. ve çalışanları sorumlu tutulamaz.

Bu rapor, sadece gönderildiği kişilerin kullanımını içindir. Bu raporun tümü veya bir kısmı Galata Menkul Değerler A.Ş.'nin yazılı izni olmadan çoğaltılamaz, yayımlanamaz veya üçüncü kişilere gösterilemez, ticari amaçla kullanılamaz. Aksi halde, Galata Menkul Değerler A.Ş. uğramış olduğu bütün zarar ve ziyanı talep etme hakkını saklı tutar.

