

XU030

Yakın Vade

9.705,25

▲ 0,61%

USD/TRY

Yakın Vade

31,19

▼ -0,02%

EUR/TRY

Yakın Vade

33,80

▲ 0,09%

XAU/TRY

Yakın Vade

2.052,80

▲ 0,64%

EUR/USD

Yakın Vade

1,0834

▲ 0,06%

GBP/USD

Yakın Vade

1,2659

▲ 0,22%

XAU/USD

Yakın Vade

2.048,05

▲ 0,75%

XAG/USD

Yakın Vade

22,34

▼ -0,27%

XU030 YAKIN VADE TEKNİK GÖRÜNÜM

Dünkü işlem gününü %0,61'lik pozitiflik ile 9705 puan seviyesinden kapatan yakın vadeli kontrat, önemli seviye olan 9650 puandaki desteğe kadar geri çekilme sonrası buradan gelen tepkiler ile pozitif kalmayı başardı. Yeni günde, 9950 puanı ilk direnç noktası olarak takip edebiliriz. 9650 puanı ise önemli destek noktası olarak izlemeye devam edebiliriz. Eğer bu bölgenin kırılması durumunda ise 9300 seviyesine doğru sert geri çekilmeler görebiliriz.

Dirençler: 9950 / 10100 / -
Destekler: 9650 / 9300 / 9200

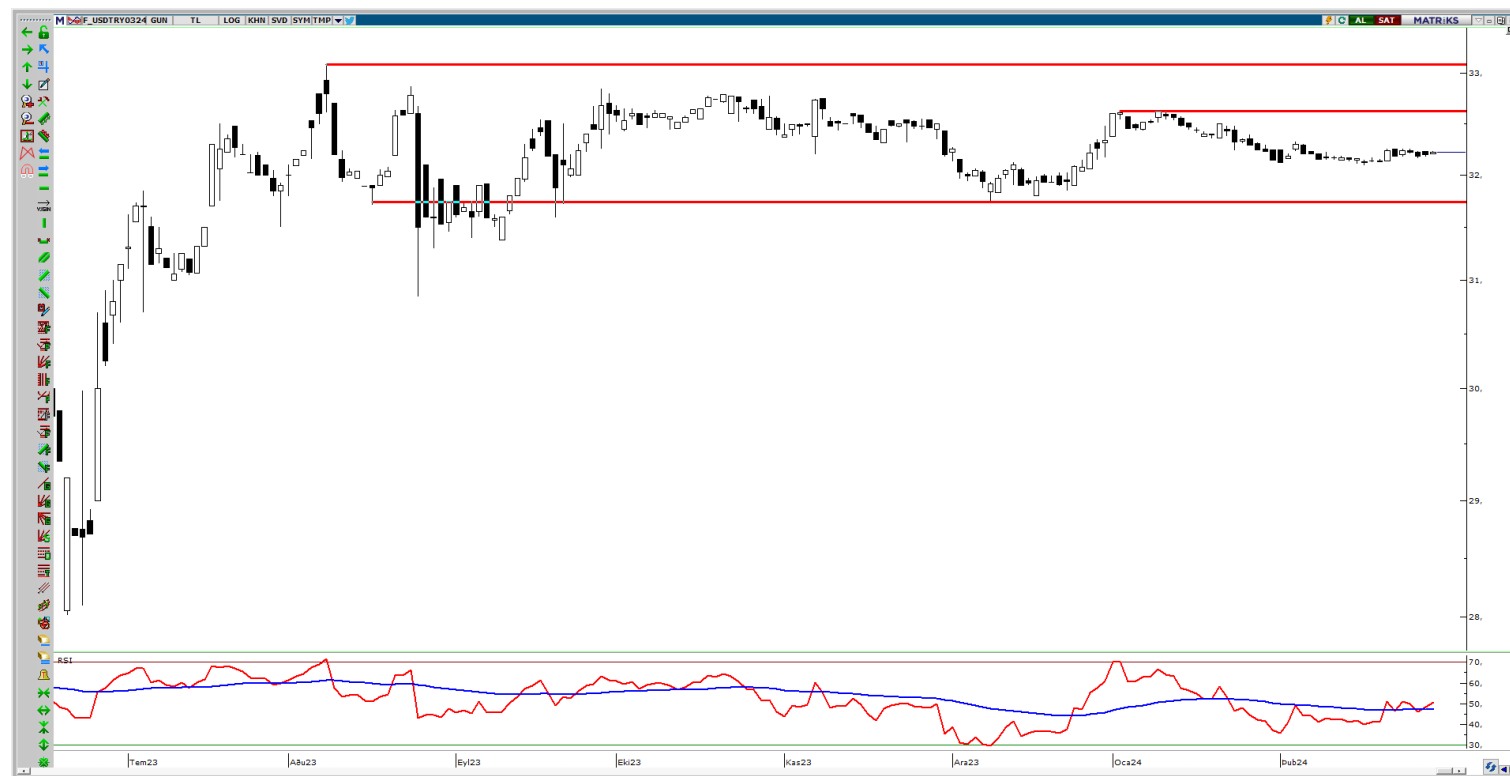

USDTRY MART 2024 VADELİ TEKNİK GÖRÜNÜM

Yatay kanalda hareketine devam eden mart vadeli kontratta, yeni günde, alıcılı işlemlerin görünmesi durumunda, ilk olarak 32,60 direnç noktası takip edilebilir. Buranın aşıldığı takdirde ise 33,00 direnç noktası karşımıza gelebilir. Olası satıcılı işlemlerin yaşanması durumunda ise 31,75 ve 31,00 sıralı destek noktaları takibimizde olacaktır.

Dirençler: 32,60 / 33,00 / -
Destekler: 32,00 / 31,75 / 31,00

VIOP AÇIK POZİSYON DEĞİŞİMİ

Pay Vadedi	Uzlaşma Fiyatı	Açık Pozisyon	Açık Pozisyon Değişimi
FMGROS	493,25	0 ▼	-2.524
FFROTO	1017,00	0 ▼	-3.159
FAEFES	155,70	0 ▼	-4.398
FPGSUS	857,50	0 ▼	-5.498
FKONTR	287,00	0 ▼	-5.793
FARCLK	169,00	0 ▼	-8.012
FGUBRF	200,60	0 ▼	-9.451
FECILC	53,70	0 ▼	-9.794
FTAVHL	174,50	0 ▼	-12.981
FENJSA	62,40	0 ▼	-13.349

VIOP EN YÜKSEK HACİM

Pay Vadedi	Uzlaşma Fiyatı	Uzlaşma Değişim (%)	Hacim
FEREGL	45,52 ▼	-3,31%	1.691.878.287
FTHYAO	281,75 ▲	1,27%	1.430.072.933
FYKBNK	23,10 ▬	0,00%	1.018.008.917
FAKBNK	41,58 ▲	2,44%	774.036.676
FISCTR	11,10 ▲	1,37%	746.577.385
FTCELL	66,95 ▲	2,31%	745.881.851
FPGSUS	857,50 ▼	-0,24%	732.072.619
FEKGYO	11,10 ▼	-1,07%	713.369.389
FKCHOL	168,20 ▼	-2,06%	619.962.516
FGARAN	63,10 ▲	0,49%	591.797.380

PAY VADELİ YAKIN SÖZLEŞME

SEMBOL	UZLAŞMA	ÖNCEKİ UZLAŞMA	UZLAŞMA DEĞİŞİMİ	GÜNLÜK ADET	GÜNLÜK YÜKSEK	GÜNLÜK DÜŞÜK	AÇIK POZİSYON SAYISI DEĞ.	AÇIK POZİSYON	TOPLAM HACİM
AEFES Yakın Vade	155,70	147,87	▲ 5,30%	5.010	157,30	147,87	-4.398	0	76.652.866
AKBNK Yakın Vade	41,58	40,59	▲ 2,44%	188.741	41,80	40,51	-221.750	0	774.036.676
AKSEN Yakın Vade	37,66	37,77	▼ -0,29%	23.290	38,21	37,31	-14.573	0	87.798.224
ALARK Yakın Vade	132,60	128,90	▲ 2,87%	15.334	132,66	129,12	-14.567	0	200.860.861
ARCLK Yakın Vade	169,00	160,74	▲ 5,14%	14.089	172,72	159,81	-8.012	0	231.331.169
ASELS Yakın Vade	60,00	61,30	▼ -2,12%	85.855	61,94	59,03	-51.778	0	516.457.598
ASTOR Yakın Vade	121,30	122,13	▼ -0,68%	13.084	124,30	120,21	-17.830	0	159.282.883
BIMAS Yakın Vade	388,25	382,67	▲ 1,46%	10.882	396,99	378,34	-16.624	0	420.498.380
DOHOL Yakın Vade	13,55	13,60	▼ -0,37%	134.751	13,63	13,43	-184.913	0	182.497.087
ECILC Yakın Vade	53,70	51,40	▲ 4,47%	15.076	54,50	50,94	-9.794	0	79.198.296
EKGYO Yakın Vade	11,10	11,22	▼ -1,07%	632.317	11,55	11,06	-693.368	0	713.369.389
ENJSA Yakın Vade	62,40	60,07	▲ 3,88%	22.867	63,89	59,75	-13.349	0	141.459.830
ENKAI Yakın Vade	37,80	37,40	▲ 1,07%	40.305	38,57	37,27	-34.830	0	151.860.314
EREGL Yakın Vade	45,52	47,08	▼ -3,31%	365.599	47,53	45,46	-261.814	0	1.691.878.287
FROTO Yakın Vade	1017,00	1036,16	▼ -1,85%	2.693	1046,99	1006,50	-3.159	0	275.228.185
GARAN Yakın Vade	63,10	62,79	▲ 0,49%	93.903	63,63	62,38	-76.218	0	591.797.380
GUBRF Yakın Vade	200,60	182,57	▲ 9,88%	13.156	200,82	183,07	-9.451	0	255.983.716
HALKB Yakın Vade	14,48	15,06	▼ -3,85%	151.143	14,92	14,36	-105.896	0	219.645.945
HEKTS Yakın Vade	19,10	18,95	▲ 0,79%	115.795	20,03	18,90	-153.431	0	226.801.353
ISCTR Yakın Vade	11,10	10,95	▲ 1,37%	271.605	11,30	10,90	-254.415	0	746.577.385
ISGYO Yakın Vade	17,31	17,37	▼ -0,35%	26.116	17,77	17,05	-27.488	0	45.396.755
KARSN Yakın Vade	10,00	9,85	▲ 1,52%	16.382	10,03	9,75	-19.375	0	16.178.341
KCHOL Yakın Vade	168,20	171,73	▼ -2,06%	36.595	173,15	166,95	-29.329	0	619.962.516
KONTR Yakın Vade	287,00	268,23	▲ 7,00%	8.900	293,99	265,32	-5.793	0	243.867.008
KOZAA Yakın Vade	51,05	49,12	▲ 3,93%	54.555	53,55	48,80	-24.666	0	275.787.248
KOZAL Yakın Vade	22,90	21,66	▲ 5,72%	230.262	23,82	21,48	-267.275	0	519.931.726
KRDMD Yakın Vade	26,86	27,38	▼ -1,90%	136.086	27,48	26,68	-110.737	0	368.792.160
MGROS Yakın Vade	493,25	477,29	▲ 3,34%	3.950	522,99	475,58	-2.524	0	193.222.512
ODAS Yakın Vade	10,09	9,87	▲ 2,23%	198.907	10,15	9,83	-197.570	0	198.279.482
OYAKC Yakın Vade	70,95	67,68	▲ 4,83%	34.359	71,00	67,30	-25.818	0	235.046.072
PETKM Yakın Vade	24,20	23,80	▲ 1,68%	194.010	24,47	23,53	-247.812	0	463.911.267
PGSUS Yakın Vade	857,50	859,56	▼ -0,24%	8.451	883,69	853,99	-5.498	0	732.072.619
SAHOL Yakın Vade	79,50	80,21	▼ -0,89%	56.066	80,58	78,25	-62.965	0	446.701.998
SASA Yakın Vade	39,56	39,47	▲ 0,23%	94.693	40,17	38,77	-92.210	0	375.419.683
SISE Yakın Vade	51,15	50,76	▲ 0,77%	97.029	51,65	50,60	-81.361	0	496.099.894
SKBNK Yakın Vade	4,74	4,70	▲ 0,85%	125.172	4,85	4,65	-90.586	0	58.923.313
SOKM Yakın Vade	67,00	65,41	▲ 2,43%	21.325	67,40	65,00	-18.842	0	141.915.372
TAVHL Yakın Vade	174,50	171,12	▲ 1,98%	12.039	187,27	168,50	-12.981	0	206.460.855
TCELL Yakın Vade	66,95	65,44	▲ 2,31%	113.239	67,59	65,12	-116.490	0	745.881.851
THYAO Yakın Vade	281,75	278,23	▲ 1,27%	51.020	282,09	277,22	-51.499	0	1.430.072.933
TKFEN Yakın Vade	46,98	47,27	▼ -0,61%	26.324	47,69	46,03	-16.210	0	123.381.506
TOASO Yakın Vade	267,50	261,99	▲ 2,10%	15.534	271,16	259,46	-16.699	0	407.858.518
TSKB Yakın Vade	8,28	8,01	▲ 3,37%	124.568	8,32	7,91	-110.541	0	100.893.643
TTKOM Yakın Vade	32,10	31,39	▲ 2,26%	121.252	32,50	30,96	-120.692	0	383.095.098
TUPRS Yakın Vade	161,80	162,03	▼ -0,14%	29.994	164,47	159,78	-26.242	0	486.891.118
VAKBN Yakın Vade	14,23	14,37	▼ -0,97%	162.343	14,39	14,13	-161.929	0	232.177.428
VESTL Yakın Vade	83,05	85,23	▼ -2,56%	29.462	86,98	82,80	-33.528	0	248.598.646
YKBNK Yakın Vade	23,10	23,10	0,00%	438.299	23,42	22,97	-343.632	0	1.018.008.917

DÖVİZ VADELİ YAKIN SÖZLEŞME

SEMBOL	UZLAŞMA	ÖNCEKİ UZLAŞMA	UZLAŞMA DEĞİŞİMİ	GÜNLÜK ADET	GÜNLÜK YÜKSEK	GÜNLÜK DÜŞÜK	AÇIK POZİSYON SAYISI DEĞ.	AÇIK POZİSYON	TOPLAM HACİM
USDTRY Yakın Vade	31,1878	31,1936	▼ -0,02%	50.285	31,2202	31,1859	-290.422	0	1.568.746.219
EURUSD Yakın Vade	1,0837	1,0828	▲ 0,08%	6.827	1,0847	1,0801	-8.666	0	230.135.663
EURTRY Yakın Vade	33,799	33,769	▲ 0,09%	829	33,8205	33,7349	-3.645	0	28.016.207
GBPUSD Yakın Vade	1,266	1,2631	▲ 0,23%	66	1,2674	1,2644	-65	0	2.600.131
CNHTRY Yakın Vade	4,328	4,327	▲ 0,02%	0	0	0	-1	0	0

ENDEKS VADELİ YAKIN SÖZLEŞME

SEMBOL	UZLAŞMA	ÖNCEKİ UZLAŞMA	UZLAŞMA DEĞİŞİMİ	GÜNLÜK ADET	GÜNLÜK YÜKSEK	GÜNLÜK DÜŞÜK	AÇIK POZİSYON SAYISI DEĞ.	AÇIK POZİSYON	TOPLAM HACİM
XU030 Yakın Vade	9.706,00	9.646,50	▲ 0,62%	99.497	9.725,00	9.600,75	-98.418	0	0
XLBNK Yakın Vade	8.932,75	8.873,00	▲ 0,67%	482	8.975,00	8.815,00	-403	0	0
X10XB Yakın Vade	11.692,00	11.859,25	▼ -1,41%	4	11.723,25	11.702,50	-9	0	0

KIYMETLİ MADEN VADELİ YAKIN SÖZLEŞME

SEMBOL	UZLAŞMA	ÖNCEKİ UZLAŞMA	UZLAŞMA DEĞİŞİMİ	GÜNLÜK ADET	GÜNLÜK YÜKSEK	GÜNLÜK DÜŞÜK	AÇIK POZİSYON SAYISI DEĞ.	AÇIK POZİSYON	TOPLAM HACİM
XAUUSD Yakın Vade	2.048,05	2.032,85	▲ 0,75%	23.582	2.049,80	2.028,00	-22.072	0	0
XAGUSD Yakın Vade	22,34	22,40	▼ -0,27%	116.932	22,56	22,34	-154.064	0	0
XAUTRY Yakın Vade	2.053,60	2.039,82	▲ 0,68%	226.019	2.054,00	2.032,00	-610.054	0	461.220.643
XPTUSD Yakın Vade	887,75	884,70	▲ 0,34%	394	891,90	879,10	-592	0	0
XPDUSD Yakın Vade	948,35	930,35	▲ 1,93%	173	948,50	937,50	-225	0	0

Yasal Uyarı

Bu raporda yer alan yatırım bilgi, yorum ve tavsiyeleri, yorum ve tavsiyede bulunanların kişisel görüşlerine dayanmakta olup finansal bilgi ve genel yatırım tavsiyesi kapsamında hazırlanmıştır ve hiçbir şekilde yatırım danışmanlığı kapsamında değildir. Yatırım danışmanlığı hizmeti; yetkili kuruluşlar tarafından kişilerin risk ve getiri tercihleri dikkate alınarak kişiye özel sunulmaktadır. Burada yer alan yorum ve tavsiyeler ise genel niteliktedir. Bu tavsiyeler, mali durumunuz ile risk ve getiri tercihlerinize uygun olmayabilir. Bu nedenle, sadece burada yer alan bilgilere dayanarak yatırım kararı verilmesi beklentilerinize uygun sonuçlar doğurmayabilir.

Bu raporda yer alan her türlü bilgi, yorum ve tavsiye uygunluk testi ile tespit edilecek risk grubunuz ve getiri beklentiniz ile uyumlu olmayabilir. Dolayısıyla, uygunluk testi neticesinde risk grubunuz tespit edilmeden sadece burada yer alan bilgilere dayanılarak yatırım kararı verilmesi amaç, bilgi ve tecrübenize uygun sonuçlar doğurmayabilir.

Bu rapor herhangi bir sürede belirli bir getirinin sağlanacağına dair bir taahhüt içermemekte olup, zaman içerisinde piyasa koşullarında meydana gelen değişiklikler nedeniyle yorum ve tavsiyelerde değişiklikler söz konusu olabilir. Bu raporda bahsedilen yatırım araçlarının fiyatları ve değerleri yatırımcıların menfaatlerine aykırı olarak hareket edebilir ve netice itibarıyla yatırımcılar anaparalarını kaybetme riski ile karşı karşıya kalabilirler. Bu raporda yer alan geçmiş performans verileri gelecekte elde edilecek sonuçların bir garantisi olarak kabul edilemez.

Bu raporda yer alan tüm bilgiler ve görüşler yatırımcıları bilgilendirmek amacıyla, Galata Menkul Değerler A.Ş. tarafından güncel ve güvenilir kaynaklardan temin edilmiş olmakla beraber, Galata Menkul Değerler A.Ş. söz konusu bilgilerin doğru ve tam olduğunu taahhüt etmemektedir. Raporlardaki yorumlardan, bilgilerin tam veya doğru olmaması ve/veya güncellenme nedeniyle doğabilecek maddi ve manevi zararlardan Galata Menkul Değerler A.Ş. ve çalışanları sorumlu tutulamaz.

Bu rapor, sadece gönderildiği kişilerin kullanımı içindir. Bu raporun tümü veya bir kısmı Galata Menkul Değerler A.Ş.'nin yazılı izni olmadan çoğaltılamaz, yayınlanamaz veya üçüncü kişilere gösterilemez, ticari amaçla kullanılamaz. Aksi halde, Galata Menkul Değerler A.Ş. uğramış olduğu bütün zarar ve ziyanı talep etme hakkını saklı tutar.