

XU030
Yakın Vade
9.046,50

▲ 2,12%

USD/TRY
Yakın Vade
30,63

▲ 0,03%

EUR/TRY
Yakın Vade
33,54

▼ -0,09%

XAU/TRY
Yakın Vade
2.075,25

▼ -0,26%

EUR/USD
Yakın Vade
1,0963

▲ 0,02%

GBP/USD
Yakın Vade
1,2722

▼ -0,10%

XAU/USD
Yakın Vade
2.045,80

▼ -0,45%

XAG/USD
Yakın Vade
23,27

▼ -0,56%

XU030 YAKIN VADE TEKNİK GÖRÜNÜM

Yakın vadeli kontrat dünkü işlem gününü %2,12'lik yükseliş ile 9050 puandaki direnç noktasının hafif altında kapattı. Yeni işlem gününde yukarı yönlü hareketlerde 9200 seviyesini ilk direnç noktası olarak takip edeceğiz. Aşağı yönlü hareketlerde ise 50 ve 100 günlük hareketli ortalamaların geçtiği 8600 seviyesi hala önemli destek noktası olarak karşımıza çıkmakta. Bu bölgenin aşılması durumunda 8290 seviyesine doğru sert geri çekilmeler görebiliriz.

Dirençler: 9200 / 9300 / 9500

Destekler: 8600 / 8290 / 7900

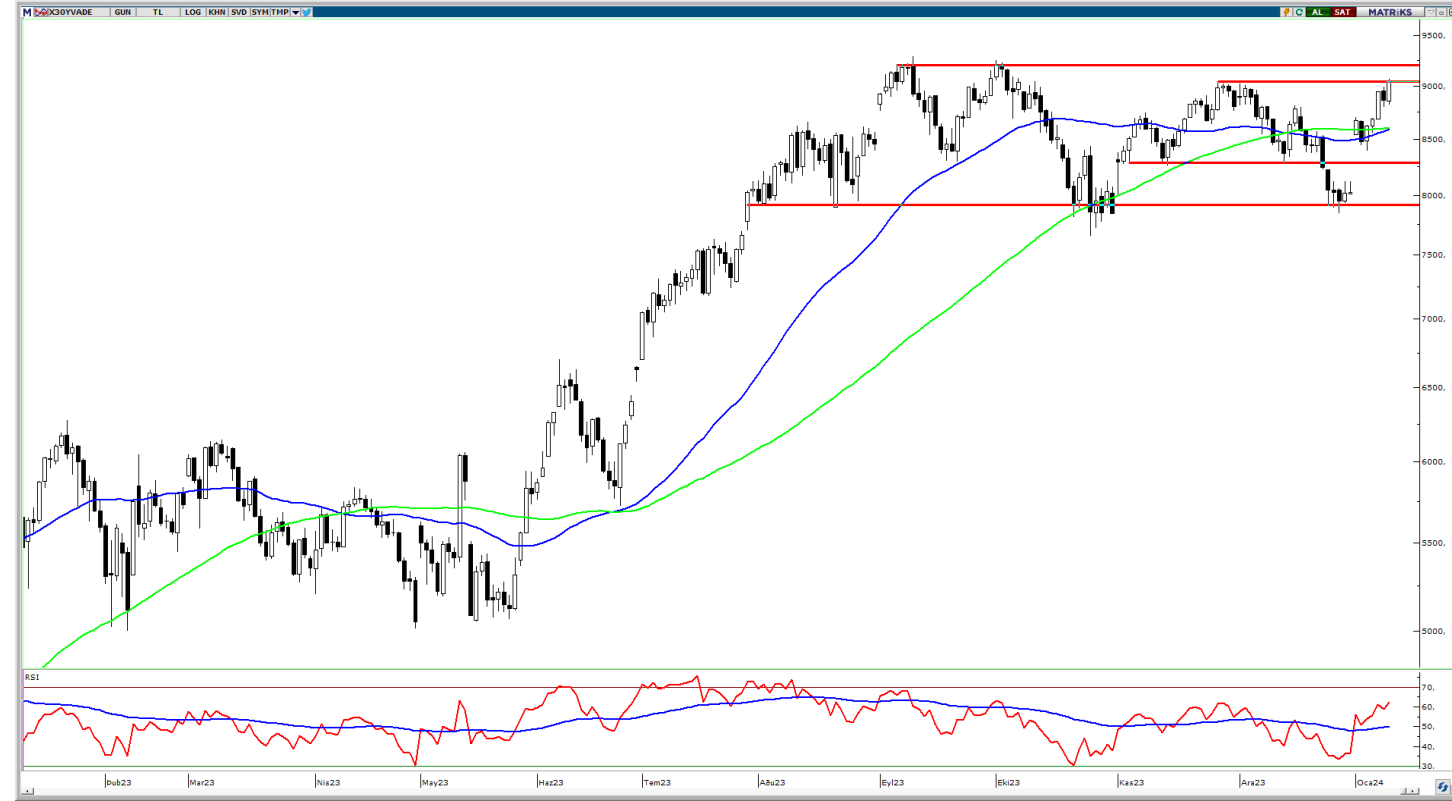

VIOP AÇIK POZİSYON DEĞİŞİMİ

Pay Vadedi	Uzlaşma Fiyatı	Açık Pozisyon	Açık Pozisyon Değişimi
FEKGYO	8,43	995.448 ▲	81.952
FSAHOL	67,45	276.027 ▲	46.888
FAKBNK	41,73	418.272 ▲	39.091
FISCTR	26,36	552.649 ▲	34.544
FTCELL	63,19	211.710 ▲	31.096
FHALKB	13,57	151.178 ▲	27.599
FEREGL	46,17	227.470 ▲	24.133
FDOHOL	12,43	335.806 ▲	23.897
FODAS	8,71	427.295 ▲	19.561
FPETKM	20,65	391.569 ▲	18.990

VIOP EN YÜKSEK HACİM

Pay Vadedi	Uzlaşma Fiyatı	Uzlaşma Değişim (%)	Hacim
FTHYAO	256,31 ▲	3,09%	2.104.179.488
FYKBNK	24,08 ▲	5,06%	2.097.455.915
FAKBNK	41,73 ▲	2,33%	1.722.769.356
FEREGL	46,17 ▲	4,98%	1.569.178.018
FISCTR	26,36 ▲	2,53%	1.299.599.247
FSAHOL	67,45 ▲	5,70%	1.254.292.075
FGARAN	65,45 ▲	2,28%	943.878.309
FKCHOL	150,97 ▲	2,28%	714.729.521
FTCELL	63,19 ▼	-1,10%	696.840.379
FKRDMD	26,08 ▲	2,72%	670.555.727

USDTRY OCAK 2024 VADELİ TEKNİK GÖRÜNÜM

Ocak vadeli kontrat 30,50 destek seviyesi üzerinde kalmaya devam ediyor. Kısa vadeli yükselişin devam etmesi durumunda 30,90 seviyesini ilk direnç noktası olarak takip edebiliriz. Geri çekilmelerin yaşanması durumunda ise 30,50 destek noktası izlenirken, bu destek noktasının geçilmesi halinde 30,15 ve 29,60 seviyeleri sıralı destek noktaları olarak takip edilebilir.

Dirençler: 30,90 / 31,20 / 31,50

Destekler: 30,50 / 30,15 / 29,60

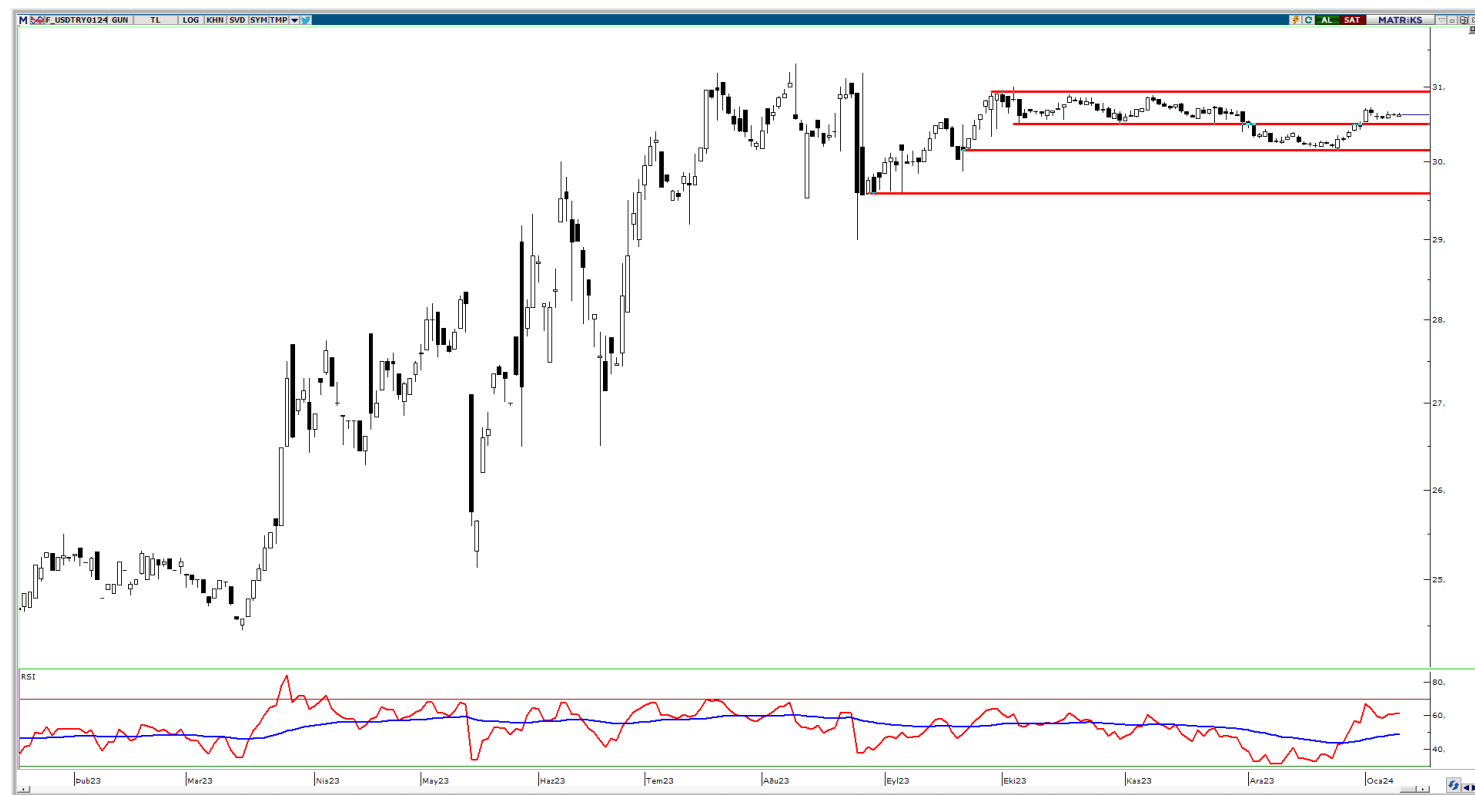

PAY VADELİ YAKIN SÖZLEŞME

SEMBOL	UZLAŞMA	ÖNCEKİ UZLAŞMA	UZLAŞMA DEĞİŞİMİ	GÜNLÜK ADET	GÜNLÜK YÜKSEK	GÜNLÜK DÜŞÜK	AÇIK POZİSYON SAYISI DEĞ.	AÇIK POZİSYON	TOPLAM HACİM
AEFES Yakın Vade	130,49	127,78	▲ 2,12%	13.600	130,77	125,24	2.841	12.571	173.412.081
AKBNK Yakın Vade	41,73	40,78	▲ 2,33%	417.966	41,99	40,56	39.091	418.272	1.722.769.356
AKSEN Yakın Vade	33,67	32,43	▲ 3,82%	17.344	33,75	32,11	1.051	23.322	57.635.623
ALARK Yakın Vade	94,92	93,38	▲ 1,65%	12.059	95,50	92,80	979	35.636	113.692.305
ARCLK Yakın Vade	133,59	131,76	▲ 1,39%	11.768	134,00	130,62	1.647	16.967	155.481.002
ASELS Yakın Vade	48,66	48,10	▲ 1,16%	93.033	49,08	47,55	6.552	111.540	451.313.447
ASTOR Yakın Vade	101,82	100,40	▲ 1,41%	21.130	103,20	99,85	238	19.569	215.287.905
BIMAS Yakın Vade	326,19	327,35	▼ -0,35%	19.667	328,64	318,93	4.021	18.595	636.793.640
DOHOL Yakın Vade	12,43	12,12	▲ 2,56%	197.640	12,44	12,00	23.897	335.806	242.458.212
ECILC Yakın Vade	46,37	45,26	▲ 2,45%	15.485	46,48	44,45	2.357	22.677	70.672.039
EKGYO Yakın Vade	8,43	8,31	▲ 1,44%	747.568	8,51	8,15	81.952	995.448	623.290.420
ENJSA Yakın Vade	48,80	47,67	▲ 2,37%	19.021	48,97	46,70	3.845	47.004	91.399.001
ENKAI Yakın Vade	36,18	34,40	▲ 5,17%	56.991	36,42	34,12	-107	56.422	202.684.305
EREGL Yakın Vade	46,17	43,98	▲ 4,98%	344.332	46,60	43,65	24.133	227.470	1.569.178.018
FROTO Yakın Vade	786,14	771,70	▲ 1,87%	3.292	790,79	766,33	180	3.414	255.945.314
GARAN Yakın Vade	65,45	63,99	▲ 2,28%	145.347	65,99	63,64	10.865	135.372	943.878.309
GUBRF Yakın Vade	147,16	152,25	▼ -3,34%	21.155	152,20	147,00	-1.251	29.834	316.173.920
HALKB Yakın Vade	13,57	14,14	▼ -4,03%	410.712	14,50	13,48	27.599	151.178	568.019.446
HEKTS Yakın Vade	18,91	19,72	▼ -4,11%	98.509	19,72	18,71	2.334	76.216	188.061.272
ISCTR Yakın Vade	26,36	25,71	▲ 2,53%	500.843	26,45	25,48	34.544	552.649	1.299.599.247
ISGYO Yakın Vade	16,30	16,09	▲ 1,31%	44.628	16,35	15,91	527	171.666	72.238.975
KARSN Yakın Vade	9,16	8,87	▲ 3,27%	36.597	9,19	8,78	1.148	56.298	33.130.028
KCHOL Yakın Vade	150,97	147,60	▲ 2,28%	47.925	151,45	146,89	9.260	96.176	714.729.521
KONTR Yakın Vade	241,48	237,95	▲ 1,48%	13.065	249,00	234,05	470	8.705	315.774.300
KOZAA Yakın Vade	43,66	42,95	▲ 1,65%	25.845	43,95	42,85	-21	45.504	112.087.393
KOZAL Yakın Vade	20,11	19,95	▲ 0,80%	115.628	20,25	19,84	1.775	191.670	231.613.083
KRDMD Yakın Vade	26,08	25,39	▲ 2,72%	259.819	26,36	25,00	16.598	204.629	670.555.727
MGROS Yakın Vade	374,85	357,63	▲ 4,82%	5.066	377,00	354,50	-27	9.455	185.374.047
ODAS Yakın Vade	8,71	8,61	▲ 1,16%	201.611	8,74	8,51	19.561	427.295	173.724.506
OYAKC Yakın Vade	60,84	58,96	▲ 3,19%	38.305	61,28	58,24	-4.880	23.535	230.199.402
PETKM Yakın Vade	20,65	20,19	▲ 2,28%	286.671	20,80	19,97	18.990	391.569	584.776.871
PGSUS Yakın Vade	730,00	710,81	▲ 2,70%	5.362	732,01	703,15	260	9.677	387.600.516
SAHOL Yakın Vade	67,45	63,81	▲ 5,70%	191.196	67,77	63,55	46.888	276.027	1.254.292.075
SASA Yakın Vade	36,60	36,89	▼ -0,79%	57.801	36,88	36,11	-1.999	87.403	211.187.045
SISE Yakın Vade	49,64	48,35	▲ 2,67%	91.586	49,80	48,22	6.884	146.659	447.950.449
SKBNK Yakın Vade	4,51	4,47	▲ 0,89%	182.754	4,53	4,38	6.950	451.349	81.770.044
SOKM Yakın Vade	55,43	54,27	▲ 2,14%	23.292	55,56	53,67	-1.634	50.986	126.844.485
TAVHL Yakın Vade	120,17	117,39	▲ 2,37%	10.514	120,80	117,30	-750	31.580	125.697.236
TCELL Yakın Vade	63,19	63,89	▼ -1,10%	110.401	63,88	62,27	31.096	211.710	696.840.379
THYAO Yakın Vade	256,31	248,62	▲ 3,09%	83.204	258,27	247,65	10.070	80.569	2.104.179.488
TKFEN Yakın Vade	38,13	37,19	▲ 2,53%	24.322	38,28	36,92	1.102	48.317	91.814.543
TOASO Yakın Vade	227,14	223,30	▲ 1,72%	9.720	229,00	222,00	275	26.888	219.988.544
TSKB Yakın Vade	7,67	7,43	▲ 3,23%	143.699	7,69	7,31	5.774	222.312	107.787.320
TTKOM Yakın Vade	28,38	27,36	▲ 3,73%	123.343	28,48	27,23	-1.407	158.043	343.896.104
TUPRS Yakın Vade	142,97	141,52	▲ 1,02%	46.770	143,32	140,58	3.718	47.449	663.237.284
VAKBN Yakın Vade	15,24	15,64	▼ -2,56%	254.880	15,64	14,96	-8.657	381.159	387.225.027
VESTL Yakın Vade	49,82	48,06	▲ 3,66%	17.249	49,96	47,65	4.013	35.869	84.491.907
YKBNK Yakın Vade	24,08	22,92	▲ 5,06%	898.936	24,27	22,74	-14.801	783.648	2.097.455.915

DÖVİZ VADELİ YAKIN SÖZLEŞME

SEMBOL	UZLAŞMA	ÖNCEKİ UZLAŞMA	UZLAŞMA DEĞİŞİMİ	GÜNLÜK ADET	GÜNLÜK YÜKSEK	GÜNLÜK DÜŞÜK	AÇIK POZİSYON SAYISI DEĞ.	AÇIK POZİSYON	TOPLAM HACİM
USDTRY Yakın Vade	30,6354	30,6242	▲ 0,04%	116.999	30,6424	30,6049	-32.420	822.472	3.583.315.128
EURUSD Yakın Vade	1,0954	1,0961	▼ -0,06%	2.735	1,0974	1,0943	933	21.663	89.583.215
EURTRY Yakın Vade	33,5481	33,5677	▼ -0,06%	3.749	33,5836	33,5128	2.211	18.136	125.874.192
GBPUSD Yakın Vade	1,2726	1,2735	▼ -0,07%	14	1,2734	1,2716	-4	85	532.437
CNHTRY Yakın Vade	4,2915	4,2915	0,00%	0	0	0	0	0	0

ENDEKS VADELİ YAKIN SÖZLEŞME

SEMBOL	UZLAŞMA	ÖNCEKİ UZLAŞMA	UZLAŞMA DEĞİŞİMİ	GÜNLÜK ADET	GÜNLÜK YÜKSEK	GÜNLÜK DÜŞÜK	AÇIK POZİSYON SAYISI DEĞ.	AÇIK POZİSYON	TOPLAM HACİM
XU030 Yakın Vade	9.040,00	8.858,75	▲ 2,05%	195.125	9.069,00	8.815,50	7.983	227.651	224.853.940
XLBNK Yakın Vade	9.127,00	8.955,00	▲ 1,92%	564	9.168,25	8.876,00	5	1.160	455.588
X10XB Yakın Vade	10.782,00	10.809,75	▼ -0,26%	6	10.799,75	10.764,00	0	57	0

KIYMETLİ MADEN VADELİ YAKIN SÖZLEŞME

SEMBOL	UZLAŞMA	ÖNCEKİ UZLAŞMA	UZLAŞMA DEĞİŞİMİ	GÜNLÜK ADET	GÜNLÜK YÜKSEK	GÜNLÜK DÜŞÜK	AÇIK POZİSYON SAYISI DEĞ.	AÇIK POZİSYON	TOPLAM HACİM
XAUUSD Yakın Vade	2.047,00	2.055,15	▼ -0,40%	9.357	2.060,00	2.042,00	1.094	52.960	40.393.176
XAGUSD Yakın Vade	23,16	23,40	▼ -1,03%	62.146	23,45	23,14	6.276	271.400	26.164.386
XAUTRY Yakın Vade	2.075,26	2.080,70	▼ -0,26%	27.127	2.087,00	2.070,12	682	943.217	56.376.894
XPTUSD Yakın Vade	936,50	955,10	▼ -1,95%	57	954,40	932,20	45	589	0
XPDUSD Yakın Vade	1.008,35	1.005,90	▲ 0,24%	64	1.028,00	988,00	19	231	0

Yasal Uyarı

Bu raporda yer alan yatırım bilgi, yorum ve tavsiyeleri, yorum ve tavsiyede bulunanların kişisel görüşlerine dayanmakta olup finansal bilgi ve genel yatırım tavsiyesi kapsamında hazırlanmıştır ve hiçbir şekilde yatırım danışmanlığı kapsamında değildir. Yatırım danışmanlığı hizmeti; yetkili kuruluşlar tarafından kişilerin risk ve getiri tercihleri dikkate alınarak kişiye özel sunulmaktadır. Burada yer alan yorum ve tavsiyeler ise genel niteliktedir. Bu tavsiyeler, mali durumunuz ile risk ve getiri tercihlerinize uygun olmayabilir. Bu nedenle, sadece burada yer alan bilgilere dayanarak yatırım kararı verilmesi beklentilerinize uygun sonuçlar doğurmayabilir.

Bu raporda yer alan her türlü bilgi, yorum ve tavsiye uygunluk testi ile tespit edilecek risk grubunuz ve getiri beklentiniz ile uyumlu olmayabilir. Dolayısıyla, uygunluk testi neticesinde risk grubunuz tespit edilmeden sadece burada yer alan bilgilere dayanılarak yatırım kararı verilmesi amaç, bilgi ve tecrübenize uygun sonuçlar doğurmayabilir.

Bu rapor herhangi bir sürede belirli bir getirinin sağlanacağına dair bir taahhüt içermemekte olup, zaman içerisinde piyasa koşullarında meydana gelen değişiklikler nedeniyle yorum ve tavsiyelerde değişiklikler söz konusu olabilir. Bu raporda bahsedilen yatırım araçlarının fiyatları ve değerleri yatırımcıların menfaatlerine aykırı olarak hareket edebilir ve netice itibarıyla yatırımcılar anaparalarını kaybetme riski ile karşı karşıya kalabilirler. Bu raporda yer alan geçmiş performans verileri gelecekte elde edilecek sonuçların bir garantisi olarak kabul edilemez.

Bu raporda yer alan tüm bilgiler ve görüşler yatırımcıları bilgilendirmek amacıyla, Galata Menkul Değerler A.Ş. tarafından güncel ve güvenilir kaynaklardan temin edilmiş olmakla beraber, Galata Menkul Değerler A.Ş. söz konusu bilgilerin doğru ve tam olduğunu taahhüt etmemektedir. Raporlardaki yorumlardan, bilgilerin tam veya doğru olmaması ve/veya güncellenme nedeniyle doğabilecek maddi ve manevi zararlardan Galata Menkul Değerler A.Ş. ve çalışanları sorumlu tutulamaz.

Bu rapor, sadece gönderildiği kişilerin kullanımı içindir. Bu raporun tümü veya bir kısmı Galata Menkul Değerler A.Ş.'nin yazılı izni olmadan çoğaltılamaz, yayınlanamaz veya üçüncü kişilere gösterilemez, ticari amaçla kullanılamaz. Aksi halde, Galata Menkul Değerler A.Ş. uğramış olduğu bütün zarar ve ziyanı talep etme hakkını saklı tutar.