

**XU030**  
Yakın Vade  
8.922,00  
▼ -0,57%

**USD/TRY**  
Yakın Vade  
30,50  
▼ -0,03%

**EUR/TRY**  
Yakın Vade  
33,13  
▼ -0,36%

**XAU/TRY**  
Yakın Vade  
2.056,57  
▲ 0,02%

**EUR/USD**  
Yakın Vade  
1,0861  
▼ -0,34%

**GBP/USD**  
Yakın Vade  
1,2690  
▼ -0,17%

**XAU/USD**  
Yakın Vade  
2.044,00  
▲ 0,27%

**XAG/USD**  
Yakın Vade  
22,69  
▲ 1,07%

### XU030 YAKIN VADE TEKNİK GÖRÜNÜM

Yakın vadeli kontrat, yeni işlem gününü %0,57'lik negatiflik ile 8922 puan seviyesinde kapadı. Yatay kanal içinde hareket eden endeks, geçen hafta aşılmakta zorlanılan 9200 direnç bölgesine yaklaşıp da burada kalıcılık sağlayamadı. Yeni işlem gününde, 9200 seviyesini takip edebiliriz. Olası satıcı bir seyir halinde ise ilk destek noktası 8800 ardından ise 50 ve 100 günlük hareketli ortalamaların geçtiği 8650 seviyesi kritik destek noktası olarak karşımıza çıkmakta. Bu bölgenin kırılması durumunda 8290 seviyesine doğru sert geri çekilmeler görebiliriz.

**Dirençler: 9200 / 9300 / 9500**

**Destekler: 8800 / 8650 / 8290**

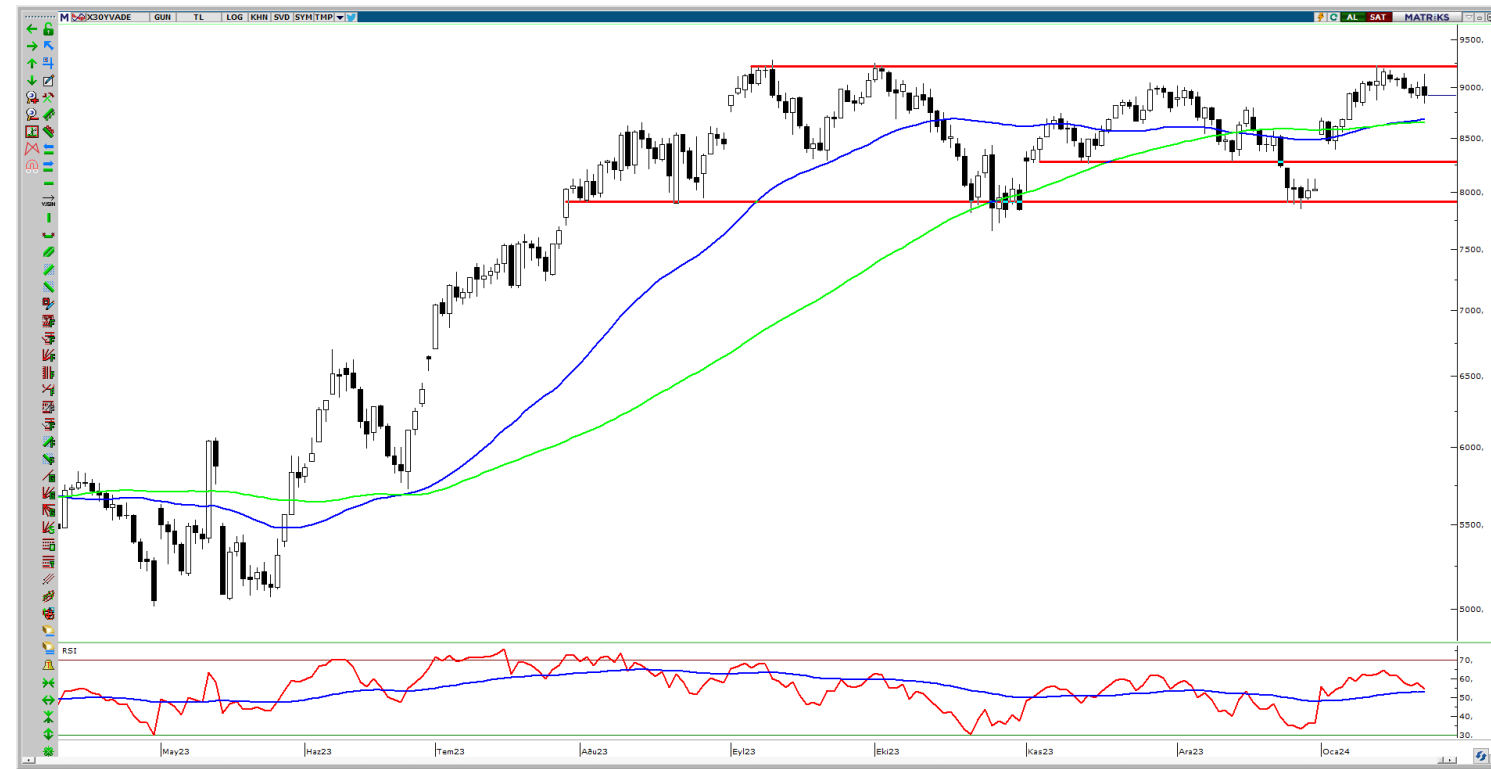

### VIOP AÇIK POZİSYON DEĞİŞİMİ

Pay Vadedi	Uzlaşma Fiyatı	Açık Pozisyon	Açık Pozisyon Değişimi
FHALKB	13,01	173.038 ▲	26.949
FYKBNK	21,08	730.502 ▲	20.904
FODAS	8,70	500.391 ▲	18.011
FTTKOM	30,00	166.366 ▲	3.781
FTAVHL	126,66	30.420 ▲	172
FPGSUS	715,60	9.710 ▲	13
FAEFES	132,74	11.369 ▼	-173
FFROTO	814,40	3.454 ▼	-181
FKCHOL	152,78	87.069 ▼	-341
FENKAI	34,35	62.012 ▼	-358

### VIOP EN YÜKSEK HACİM

Pay Vadedi	Uzlaşma Fiyatı	Uzlaşma Değişim (%)	Hacim
FAKBNK	38,46 ▼	-5,01%	2.238.876.002
FYKBNK	21,08 ▼	-6,10%	1.931.399.158
FTHYAO	250,76 ▼	-0,72%	1.702.462.157
FISCTR	24,09 ▼	-4,67%	1.500.883.864
FEKGYO	9,48 ▼	-0,94%	1.367.472.434
FEREGL	42,65 ▲	0,57%	996.369.488
FGARAN	60,73 ▼	-3,50%	895.927.002
FTCELL	66,08 ▲	1,19%	805.311.298
FBIMAS	361,66 ▲	3,88%	758.655.245
FKCHOL	152,78 ▼	-1,83%	758.641.167

### USDTRY OCAK 2024 VADELİ TEKNİK GÖRÜNÜM

Son günlerde geri çekilmelerin devam ettiği Ocak vadeli kontrat, dün yatay bir kapanış gerçekleştirdi. Yeni günde, alıcılı işlemlerinin görülmesi durumunda ilk olarak ara direnç noktası 30,70 olarak takip edilebilir. Buranın aşıldığı takdirde 30,90 direnç noktası ve 31,20 direnç noktası karşımıza çıkabilir. Geri çekilmelerde ise 30,40 desteğini takip etmekteyiz. Bu seviyesinin aşağı yönlü geçilmesi durumunda 30,15 ve 29,60 seviyeleri sıralı destek noktaları olarak takip edilebilir.

**Dirençler: 30,90 / 31,20 / 31,50**

**Destekler: 30,40 / 30,15 / 29,60**

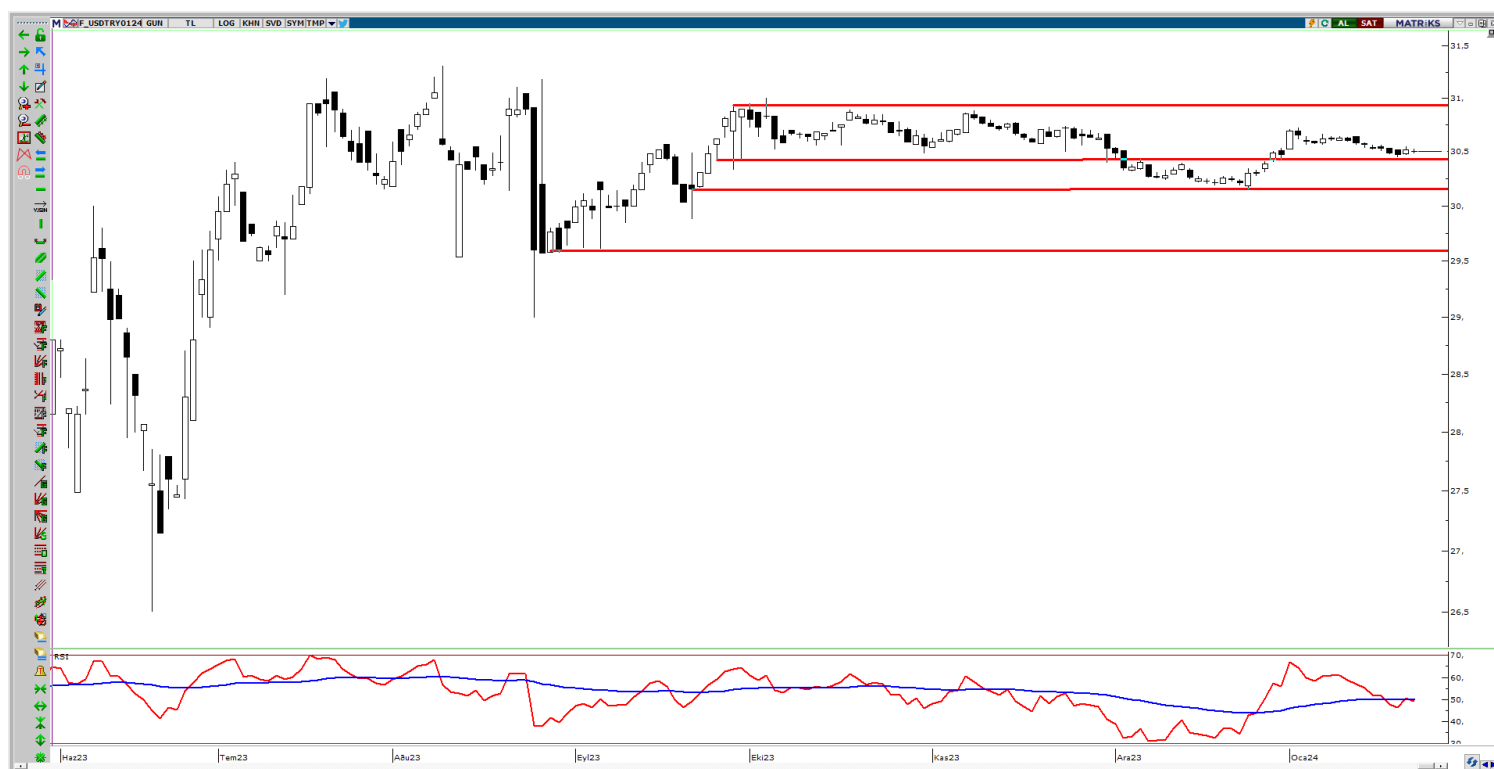

## PAY VADELİ YAKIN SÖZLEŞME

SEMBOL	UZLAŞMA	ÖNCEKİ UZLAŞMA	UZLAŞMA DEĞİŞİMİ	GÜNLÜK ADET	GÜNLÜK YÜKSEK	GÜNLÜK DÜŞÜK	AÇIK POZİSYON SAYISI DEĞ.	AÇIK POZİSYON	TOPLAM HACİM
AEFES Yakın Vade	132,74	137,13	▼ -3,20%	8.320	139,40	131,58	-173	11.369	112.085.848
AKBNK Yakın Vade	38,46	40,49	▼ -5,01%	565.094	41,19	38,15	-21.528	360.528	2.238.876.002
AKSEN Yakın Vade	33,22	33,35	▼ -0,39%	11.620	34,05	33,02	-1.496	25.238	39.043.098
ALARK Yakın Vade	94,07	96,07	▼ -2,08%	20.249	97,61	93,95	-2.341	30.832	194.700.740
ARCLK Yakın Vade	134,23	132,73	▲ 1,13%	12.651	135,50	132,15	-535	15.705	169.437.213
ASELS Yakın Vade	47,73	47,44	▲ 0,61%	155.281	49,20	47,50	-6.423	101.776	753.697.571
ASTOR Yakın Vade	112,05	110,11	▲ 1,76%	38.364	116,50	110,49	-1.444	29.661	436.834.420
BIMAS Yakın Vade	361,66	348,15	▲ 3,88%	21.063	363,97	348,10	-1.409	21.378	758.655.245
DOHOL Yakın Vade	12,39	12,71	▼ -2,52%	148.945	12,86	12,33	-34.565	290.780	187.613.518
ECILC Yakın Vade	45,21	46,64	▼ -3,07%	12.029	47,44	45,00	-2.762	19.598	55.682.254
EKGYO Yakın Vade	9,48	9,57	▼ -0,94%	#####	9,79	9,44	-40.661	1.247.889	1.367.472.434
ENJSA Yakın Vade	49,21	49,51	▼ -0,61%	21.074	50,68	48,96	-2.809	49.922	105.032.464
ENKAI Yakın Vade	34,35	34,65	▼ -0,87%	54.635	35,29	34,28	-358	62.012	190.245.057
EREGL Yakın Vade	42,65	42,41	▲ 0,57%	231.842	43,25	42,44	-42.490	255.785	996.369.488
FROTO Yakın Vade	814,40	803,96	▲ 1,30%	4.267	826,11	801,96	-181	3.454	348.429.417
GARAN Yakın Vade	60,73	62,93	▼ -3,50%	144.351	65,27	60,14	-7.218	106.907	895.927.002
GUBRF Yakın Vade	139,27	142,50	▼ -2,27%	22.023	144,82	138,73	-3.653	20.010	311.708.762
HALKB Yakın Vade	13,01	12,78	▲ 1,80%	180.762	13,29	12,71	26.949	173.038	234.440.466
HEKTS Yakın Vade	16,96	17,21	▼ -1,45%	47.854	17,48	16,86	-2.059	87.574	82.521.586
ISCTR Yakın Vade	24,09	25,27	▼ -4,67%	603.877	25,66	23,96	-54.399	503.286	1.500.883.864
ISGYO Yakın Vade	17,69	17,81	▼ -0,67%	55.320	18,20	17,55	-14.790	101.801	98.633.986
KARSN Yakın Vade	8,97	9,15	▼ -1,97%	35.357	9,30	8,85	-3.541	54.092	32.132.523
KCHOL Yakın Vade	152,78	155,63	▼ -1,83%	48.605	158,72	152,39	-341	87.069	758.641.167
KONTR Yakın Vade	231,04	227,94	▲ 1,36%	12.198	239,45	227,42	-405	7.990	285.935.375
KOZAA Yakın Vade	46,39	47,53	▼ -2,40%	27.166	48,10	46,24	-2.125	50.080	128.359.285
KOZAL Yakın Vade	19,86	20,24	▼ -1,88%	113.322	20,59	19,84	-15.851	164.676	230.299.414
KRDMD Yakın Vade	24,90	25,15	▼ -0,99%	210.001	25,88	24,78	-13.676	159.148	534.249.286
MGROS Yakın Vade	400,28	386,99	▲ 3,43%	8.423	407,88	386,87	-1.230	7.109	336.389.583
ODAS Yakın Vade	8,70	8,72	▼ -0,23%	284.860	9,00	8,65	18.011	500.391	251.296.846
OYAKC Yakın Vade	59,00	60,51	▼ -2,50%	35.336	61,70	58,67	-3.309	27.044	213.109.147
PETKM Yakın Vade	19,82	20,06	▼ -1,20%	259.063	20,49	19,72	-10.572	328.278	521.871.695
PGSUS Yakın Vade	715,60	724,05	▼ -1,17%	6.328	734,41	712,72	13	9.710	458.539.877
SAHOL Yakın Vade	68,41	69,21	▼ -1,16%	93.159	70,88	67,88	-9.022	214.225	644.587.850
SASA Yakın Vade	36,66	37,87	▼ -3,20%	115.584	39,00	36,50	-8.849	84.615	432.015.181
SISE Yakın Vade	47,60	48,31	▼ -1,47%	95.098	48,90	47,47	-18.378	127.682	460.530.688
SKBNK Yakın Vade	4,93	5,06	▼ -2,57%	146.690	5,12	4,86	-30.442	213.676	73.502.806
SOKM Yakın Vade	58,69	56,44	▲ 3,99%	33.256	59,57	56,48	-5.766	43.231	195.235.440
TAVHL Yakın Vade	126,66	127,79	▼ -0,88%	6.580	129,14	126,10	172	30.420	83.897.941
TCELL Yakın Vade	66,08	65,30	▲ 1,19%	120.856	67,57	65,35	-15.548	176.558	805.311.298
THYAO Yakın Vade	250,76	252,59	▼ -0,72%	67.040	257,41	250,10	-5.959	81.419	1.702.462.157
TKFEN Yakın Vade	38,93	39,43	▼ -1,27%	22.858	40,02	38,81	-3.118	51.416	90.141.655
TOASO Yakın Vade	233,40	233,48	▼ -0,03%	8.522	237,50	232,00	-434	23.727	200.398.091
TSKB Yakın Vade	7,58	7,52	▲ 0,80%	199.810	7,78	7,51	-40.633	158.485	152.789.339
TTKOM Yakın Vade	30,00	29,68	▲ 1,08%	138.576	30,34	29,67	3.781	166.366	415.695.235
TUPRS Yakın Vade	141,16	142,14	▼ -0,69%	45.382	147,50	140,65	-1.668	48.996	650.737.856
VAKBN Yakın Vade	14,05	14,17	▼ -0,85%	231.934	14,34	13,86	-2.494	296.130	326.386.482
VESTL Yakın Vade	48,24	49,05	▼ -1,65%	19.119	50,07	47,99	-6.635	26.688	93.599.271
YKBNK Yakın Vade	21,08	22,45	▼ -6,10%	882.620	22,78	21,04	20.904	730.502	1.931.399.158

## DÖVİZ VADELİ YAKIN SÖZLEŞME

SEMBOL	UZLAŞMA	ÖNCEKİ UZLAŞMA	UZLAŞMA DEĞİŞİMİ	GÜNLÜK ADET	GÜNLÜK YÜKSEK	GÜNLÜK DÜŞÜK	AÇIK POZİSYON SAYISI DEĞ.	AÇIK POZİSYON	TOPLAM HACİM
USDTRY Yakın Vade	30,5011	30,5089	▼ -0,03%	123.171	30,5277	30,487	-53.321	449.901	3.755.829.284
EURUSD Yakın Vade	1,0859	1,0898	▼ -0,36%	1.593	1,092	1,0858	626	21.898	52.344.481
EURTRY Yakın Vade	33,1563	33,2459	▼ -0,27%	20.394	33,2756	33,1255	-10.220	7.433	677.073.590
GBPUSD Yakın Vade	1,2693	1,2712	▼ -0,15%	5	1,2705	1,269	-4	85	191.541
CNHTRY Yakın Vade	4,2345	4,2345	0,00%	0	0	0	0	4	0

## ENDEKS VADELİ YAKIN SÖZLEŞME

SEMBOL	UZLAŞMA	ÖNCEKİ UZLAŞMA	UZLAŞMA DEĞİŞİMİ	GÜNLÜK ADET	GÜNLÜK YÜKSEK	GÜNLÜK DÜŞÜK	AÇIK POZİSYON SAYISI DEĞ.	AÇIK POZİSYON	TOPLAM HACİM
XU030 Yakın Vade	8.883,25	8.973,25	▼ -1,00%	222.126	9.142,50	8.849,50	-2.247	284.274	311.304.468
XLBNK Yakın Vade	8.442,50	8.764,25	▼ -3,67%	815	8.922,25	8.400,00	146	1.564	763.018
X10XB Yakın Vade	10.754,00	10.853,25	▼ -0,91%	1	10.754,00	10.754,00	0	59	0

## KIYMETLİ MADEN VADELİ YAKIN SÖZLEŞME

SEMBOL	UZLAŞMA	ÖNCEKİ UZLAŞMA	UZLAŞMA DEĞİŞİMİ	GÜNLÜK ADET	GÜNLÜK YÜKSEK	GÜNLÜK DÜŞÜK	AÇIK POZİSYON SAYISI DEĞ.	AÇIK POZİSYON	TOPLAM HACİM
XAUUSD Yakın Vade	2.039,65	2.038,45	▲ 0,06%	6.108	2.051,80	2.036,30	675	58.472	27.907.720
XAGUSD Yakın Vade	22,61	22,45	▲ 0,71%	72.294	22,70	22,46	-16.542	302.328	20.061.319
XAUTRY Yakın Vade	2.058,11	2.056,15	▲ 0,10%	26.585	2.069,67	2.055,55	-540	1.014.800	54.793.360
XPTUSD Yakın Vade	915,95	908,20	▲ 0,85%	24	920,95	910,55	-16	903	82.533
XPDUSD Yakın Vade	947,60	940,20	▲ 0,79%	25	962,00	940,00	-1	468	0

## Yasal Uyarı

Bu raporda yer alan yatırım bilgi, yorum ve tavsiyeleri, yorum ve tavsiyede bulunanların kişisel görüşlerine dayanmakta olup finansal bilgi ve genel yatırım tavsiyesi kapsamında hazırlanmıştır ve hiçbir şekilde yatırım danışmanlığı kapsamında değildir. Yatırım danışmanlığı hizmeti; yetkili kuruluşlar tarafından kişilerin risk ve getiri tercihleri dikkate alınarak kişiye özel sunulmaktadır. Burada yer alan yorum ve tavsiyeler ise genel niteliktedir. Bu tavsiyeler, mali durumunuz ile risk ve getiri tercihlerinize uygun olmayabilir. Bu nedenle, sadece burada yer alan bilgilere dayanarak yatırım kararı verilmesi beklentilerinize uygun sonuçlar doğurmayabilir.

Bu raporda yer alan her türlü bilgi, yorum ve tavsiye uygunluk testi ile tespit edilecek risk grubunuz ve getiri beklentiniz ile uyumlu olmayabilir. Dolayısıyla, uygunluk testi neticesinde risk grubunuz tespit edilmeden sadece burada yer alan bilgilere dayanılarak yatırım kararı verilmesi amaç, bilgi ve tecrübenize uygun sonuçlar doğurmayabilir.

Bu rapor herhangi bir sürede belirli bir getirinin sağlanacağına dair bir taahhüt içermemekte olup, zaman içerisinde piyasa koşullarında meydana gelen değişiklikler nedeniyle yorum ve tavsiyelerde değişiklikler söz konusu olabilir. Bu raporda bahsedilen yatırım araçlarının fiyatları ve değerleri yatırımcıların menfaatlerine aykırı olarak hareket edebilir ve netice itibarıyla yatırımcılar anaparalarını kaybetme riski ile karşı karşıya kalabilirler. Bu raporda yer alan geçmiş performans verileri gelecekte elde edilecek sonuçların bir garantisi olarak kabul edilemez.

Bu raporda yer alan tüm bilgiler ve görüşler yatırımcıları bilgilendirmek amacıyla, Galata Menkul Değerler A.Ş. tarafından güncel ve güvenilir kaynaklardan temin edilmiş olmakla beraber, Galata Menkul Değerler A.Ş. söz konusu bilgilerin doğru ve tam olduğunu taahhüt etmemektedir. Raporlardaki yorumlardan, bilgilerin tam veya doğru olmaması ve/veya güncellenme nedeniyle doğabilecek maddi ve manevi zararlardan Galata Menkul Değerler A.Ş. ve çalışanları sorumlu tutulamaz.

Bu rapor, sadece gönderildiği kişilerin kullanımı içindir. Bu raporun tümü veya bir kısmı Galata Menkul Değerler A.Ş.'nin yazılı izni olmadan çoğaltılamaz, yayımlanamaz veya üçüncü kişilere gösterilemez, ticari amaçla kullanılamaz. Aksi halde, Galata Menkul Değerler A.Ş. uğramış olduğu bütün zarar ve ziyanı talep etme hakkını saklı tutar.