Forex Bülten

23.11.2026

Piyasa Gündemi

ABD

Küresel piyasalarda haftanın ilk işlem gününde ABD endeks vadelileri, cuma günü yapay zekâ ve yarı iletken hisselerinde yoğunlaşan satışların ardından tepki alımlarıyla yükseldi. Asya seansında Nasdaq 100 vadelileri %2,9, S&P 500 vadelileri %2,2 prim yaptı. Geçen hafta S&P 500, yedi günlük düşüş serisiyle teknik düzeltme bölgesine girerken Nasdaq 100, altı yılı aşkın sürenin en sert haftalık kaybını yaşayarak ayı piyasası eşiğine yaklaştı. Cuma günü Nvidia'nın %14, çip üreticilerini izleyen endeksin %11 ve halka arz sonrası ikinci işlem gününde Anthropic'in %8,5 gerilemesi, yapay zekâ altyapı yatırımlarının hızına ve Nvidia'daki yönetim belirsizliğine ilişkin kaygıları yansıttı. VIX'in Nisan 2025'ten bu yana en yüksek seviyesine çıkması da haftaya girerken oynaklığın yüksek kaldığına işaret etti. Asya'da piyasaları desteklemeye yönelik adımların etkisi ülkelere göre ayrıştı. Tayvan'da hisse alımları ve açığa satış kısıtlamalarının genişletilmesiyle endeks %2,3 toparlanırken, Güney Kore'de şirketlerin pay geri alımlarına ilişkin limitlerin gevşetileceği açıklamasına rağmen Kospi %3,1 geriledi.

Güvenli liman talebinin azalmasıyla ABD Hazine tahvili vadelileri beş günlük yükseliş serisini sonlandırırken yen, dolar karşısında %0,2 değer kaybederek 159 seviyesine çekildi. Emtia tarafında Fed'in yakın vadede faiz artıracağına yönelik beklentilerin zayıflamasıyla ons altın yaklaşık %2 yükselerek 3.600 dolara yaklaşırken, yapay zekâ yatırımlarından kaynaklanan bakır talebine ilişkin kaygılar ton fiyatını 12.000 doların altına taşıdı. Bugün ABD seansında Nvidia ve diğer çip üreticilerinin açılış sonrasında kazanımlarını koruması ve VIX'in gerilemesi, vadeli endekslerdeki toparlanmanın kapanışa taşınmasını destekleyebilir. Gün içinde açıklanacak öncü PMI verilerinde ise özellikle fiyat bileşenleri izlenecek. Maliyet baskılarının güçlenmesi, Fed'e ilişkin faiz artışı beklentilerini yeniden öne çıkararak teknoloji hisselerindeki tepki alımlarını sınırlayabilir.

Euro Bölgesi

Avrupa borsalarının, Euro Stoxx 50 vadeli endeksindeki %0.3'lük yükselişin işaretiyle haftaya alıcılı başlaması ve beş seanslık kayıp serisinin ardından tepki alımlarına sahne olması bekleniyor. Küresel hisse piyasalarındaki sert satışların ardından Fed'in agresif faiz artırımlarına gideceği yönündeki beklentilerin zayıflaması risk iştahını desteklerken, yatırımcılar yapay zekâ hisselerine ilişkin temkinli duruşlarını koruyor. Asya'da piyasaları istikrara kavuşturmak amacıyla Çin teminat gerekliliklerini düşürdü, Tayvan açığa satış kısıtlamalarını sıkılaştırdı ve Güney Kore şirketlerin hisse geri alımlarına yönelik sınırlamaları gevşetti. Avrupa'da önemli bir bilanço açıklamasının beklenmediği günde yatırımcılar, bölge ekonomisinin son çeyrekteki seyrini değerlendirmek üzere imalat ve hizmet sektörlerine ilişkin öncü PMI verilerini izleyecek.

Türkiye

Geçen hafta FOMC Toplantı Tutanakları'nda Fed üyelerinin daha şahin bir yaklaşım içinde olmaları ve yapışkan enflasyon konusundaki endişeleri Fed'in faiz artırım sürecini desteklerken, dolar endeksi değer kazanmaya devam etti. Pay piyasalarında düşüşler ivme kazandı. ABD uzun vadeli tahvil faizlerinde ise güvenli liman beklentileri nedeniyle düşüşler kaydedildi. Verilerin kur tarafına etkisi sınırlı kalırken, kurda düşük volatilitede sınırlı yükseliş eğilimleri devam etti. Yeni haftada gözler ABD'de açıklanacak büyüme ve Fed'in favori enflasyon göstergesi olan çekirdek PCE verisinde olacak. Bugün yurt içinde veri akışı sakin. ABD tarafında öncü PMI verileri piyasalarca izlenecek. Dolar/TL, bu sabah saat 08:00 itibariyle 50,60 civarında haftaya hafif alıcılı seyirlerde başlıyor. Dolar endeksi ise 103,78 civarında bulunuyor.

Bugün Açıklanacak Önemli Veriler

Saat	Ülke	Açıklanacak Veriler	Beklenti	Önceki
11:15	EUR	Fransa Öncü İmalat Satın Alma Müdürleri Endeksi (PMI) (Kas)	49,8	49,5
11:15	EUR	Fransa Öncü Hizmet Satın Alma Müdürleri Endeksi (PMI) (Kas)	47,4	46,2
11:30	EUR	Almanya Öncü İmalat Satın Alma Müdürleri Endeksi (PMI) (Kas)	54,1	54,2
11:30	EUR	Almanya Öncü Hizmet Satın Alma Müdürleri Endeksi (PMI) (Kas)	52,4	52,5
12:00	EUR	İmalat Satın Alma Müdürleri Endeksi (PMI) (Kas)	52,7	52,7
12:00	EUR	Hizmet Satın Alma Müdürleri Endeksi (PMI) (Kas)	51,8	51,4
12:30	GBP	Öncü İmalat Satın Alma Müdürleri Endeksi (PMI) (Kas)	53	52,8
12:30	GBP	Öncü Hizmet Satın Alma Müdürleri Endeksi (PMI) (Kas)	53	52,8
17:45	USD	Öncü İmalat Satın Alma Müdürleri Endeksi (PMI) (Kas)	54,5	54,9
17:45	USD	Öncü Hizmet Satın Alma Müdürleri Endeksi (PMI) (Kas)	55,6	56,1

Gedik Forex Bülten

23 Kasım 2026

EUR/USD

Euro, doların küresel ölçekte güçlenmesi ve Fed ile Avrupa Merkez Bankası'na (ECB) ilişkin faiz beklentilerinin ayrışmasıyla 1,10 doların hemen altında, Nisan 2025'ten bu yana en düşük seviyesinde işlem gördü. Piyasalar, Nisan 2027'ye kadar Fed'den en az üç faiz artırımı ve ECB'den 25'er baz puanlık iki ek artırım fiyatlarken, Fransa'daki siyasi ve mali belirsizlik ile Euro Bölgesi'nde zayıflayan büyüme görünümü euro üzerindeki baskıyı artırdı. Almanya'nın Markus Brunnermeier'i ECB başekonomistliğine aday göstermesi, görevinden şubatta erken ayrılabileceği belirtilen Christine Lagarde'ın yerine İspanyol Pablo Hernández de Cos'un geçebileceği beklentisini güçlendirirken, AB liderlerinin görev dağılımını gelecek haftaki zirvede ele alması bekleniyor. Gün içi teknik seviyeler olarak;

Destekler: 1,0997 – 1,1992 – 1,1987

Dirençler: 1,1003 – 1,1008 – 1,1015



GBP/USD

Sterlin, Fed'in faiz artırımlarına devam edeceği beklentisinin doları desteklemesiyle 1,31 doların hemen üzerinde, son bir yılın en düşük seviyesine yakın işlem gördü. İngiltere'de perakende satışlar ekimde yatay seyir beklentisini aşarak aylık %0,7 arttı, kamu sektörünün net borçlanması 17 milyar sterlinle beklentinin altında kaldı ve tüketici güveni iyileşti. Enflasyonun beklentilerin altında kalması ve iş gücü piyasasından gelen karışık sinyallere rağmen para piyasaları, İngiltere Merkez Bankası'ndan 2027 sonuna kadar en az üç faiz artırımı fiyatlarken UBS yalnızca şubatta bir artırım öngörüyor. Gün içi teknik seviyeler olarak;

Destekler: 1,3124 – 1,3119 – 1,3112

Dirençler : 1,3133 – 1,3140 – 1,3147



Gedik Forex Bülten

23 Kasım 2026

XAU/USD

Ons altın, geçen hafta Fed yetkililerinin sıkılaşma mesajları ve yapay zekâ hisselerindeki satışların yarattığı likidite baskısıyla 14 ayın en düşük seviyesine geriledikten sonra pazartesi günü %2 yükselerek 3.600 dolar civarına toparlandı. Hisse piyasalarındaki sert kayıpların ardından Fed'in faiz artıracağına yönelik beklentiler bir miktar zayıflasa da piyasalar aralıkta 25 baz puanlık artışa hâlâ yaklaşık %93 olasılık veriyor. ABD Hazine Bakanı Scott Bessent, aşırı sıkılaşmanın ekonomiyi riske atabileceği uyarısında bulunurken yatırımcılar, Fed'in faiz patikasına ilişkin sinyaller için bankanın yakından izlediği kişisel tüketim harcamaları (PCE) enflasyon verisine odaklandı. Gün içi teknik seviyeler olarak;

Destekler: 3616- 3600 - 3586

Dirençler: 3636 – 3645 - 3660



XAG/USD

Gümüş, geçen hafta Fed yetkililerinin sıkılaşma mesajları ve yapay zekâ hisselerindeki satışların yarattığı likidite sıkışıklığıyla 14 ayın en düşük seviyesine geriledikten sonra pazartesi günü %2'yi aşan yükselişle ons başına 42 doların üzerine çıktı. Hisse piyasalarındaki sert kayıpların ardından Fed'in faiz artıracağına yönelik beklentiler bir miktar zayıflasa da piyasalar aralıkta 25 baz puanlık artışa hâlâ yaklaşık %93 olasılık veriyor. ABD Hazine Bakanı Scott Bessent, aşırı sıkılaşmanın ekonomiyi riske atabileceği uyarısında bulunurken yatırımcılar, faiz görünümünü değerlendirmek için Fed'in yakından izlediği kişisel tüketim harcamaları (PCE) fiyat endeksine odaklandı. Gün içi teknik seviyeler olarak;

Destekler: 42,50 – 42,20 – 41,79

Dirençler: 42,85 – 43,10 – 43,40



Brent Petrol

Brent petrol, üç haftalık düşüşün ardından pazartesi günü varil başına 92 doların üzerinde dengelenirken, küresel arz fazlası beklentisi Orta Doğu'daki gerilimin fiyatlar üzerindeki yukarı yönlü etkisini sınırladı. Hürmüz Boğazı'nda tankerlere yönelik saldırılara rağmen Basra Körfezi'nden petrol sevkiyatı sürerken, Uluslararası Enerji Ajansı bu çeyrekte günlük yaklaşık 2 milyon varil arz fazlası öngörüyor. İran'ın hafta sonunda Bahreyn'e düzenlediği saldırılar bölgesel gerilimi artırırken, ABD Başkanı Donald Trump diplomatik görüşmelerden sonuç alınamaması halinde yeni yıldan sonra İran'a yönelik askerî harekâtı yeniden değerlendirebileceğini belirtti. Gün içi teknik seviyeler olarak;

Destekler: 92,31 – 92,15 – 91,86

Dirençler: 92,76 – 93,05 – 93,21

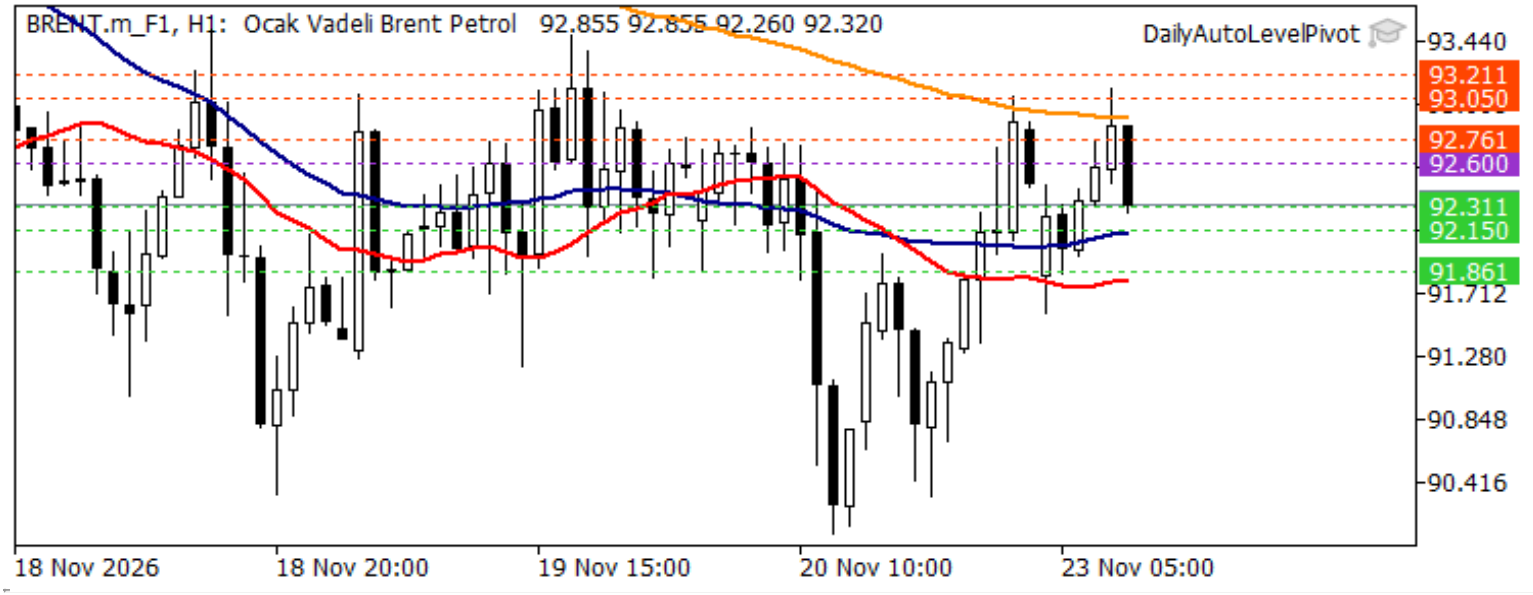

Crude Petrol

Ham petrol, üç haftalık düşüşün ardından pazartesi günü varil başına 83 doların üzerinde dengelenirken, Hürmüz Boğazı'nda tankerlere yönelik saldırılara rağmen sevkiyatın sürmesi arz kesintisi kaygılarını sınırladı. Uluslararası Enerji Ajansı bu çeyrekte küresel petrol arzının talebi günlük yaklaşık 2 milyon varil aşacağını öngörürken, Goldman Sachs gelecek yıl da arz fazlası oluşabileceğine dikkat çekti. İran'ın hafta sonunda Bahreyn'e düzenlediği saldırılar bölgesel gerilimi artırırken, ABD Başkanı Donald Trump diplomatik görüşmelerden sonuç alınamazsa yeni yıldan sonra İran'a yönelik askerî harekâtı yeniden başlatmayı değerlendirebileceğini belirtti. Gün içi teknik seviyeler olarak;

Destekler: 83,15 – 82,84 – 82,51

Dirençler: 83,35 – 83,66 – 83,86

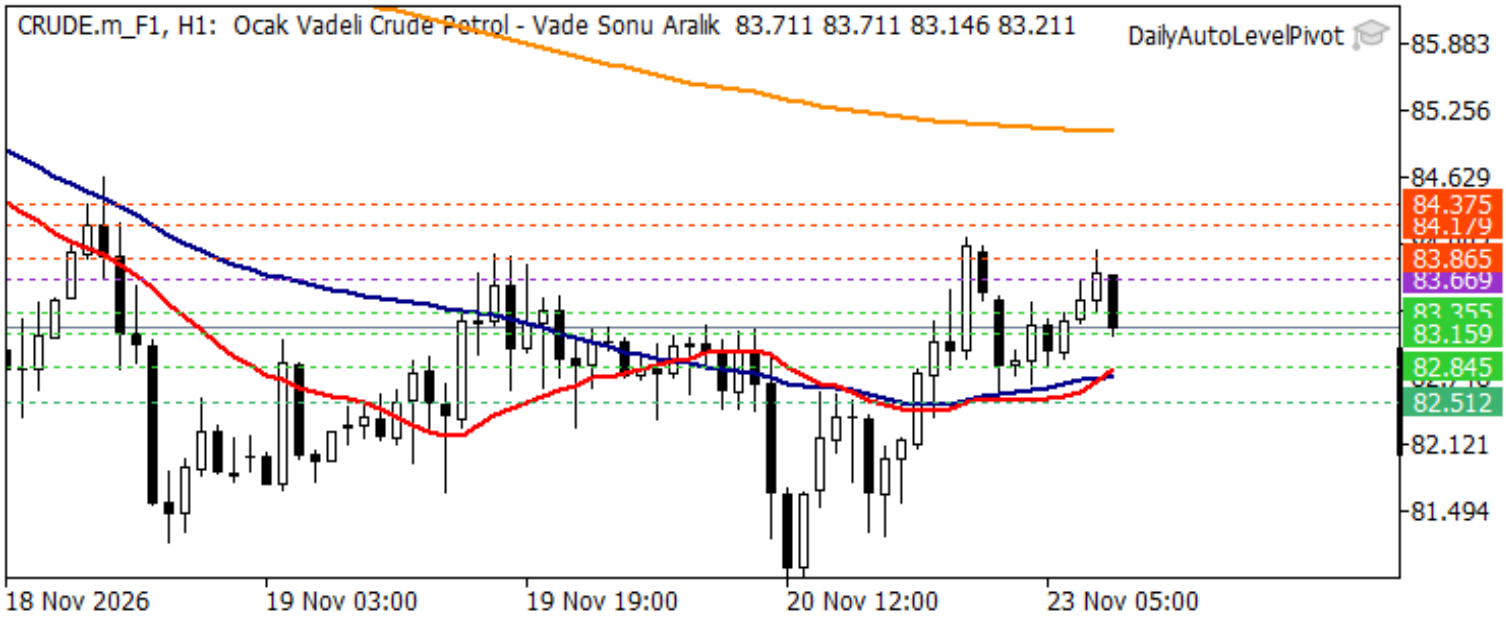

Nasdaq Yakın Vade

Nasdaq 100 vadelileri, teknoloji hisselerinde geçen hafta yoğunlaşan satışların ardından pazartesi günü tepki alımlarıyla yaklaşık %3 yükseldi. Yapay zekâ hisselerindeki kaldıraçlı pozisyonların azaltıldığı haftada Nvidia %22,9, Micron %26,3 ve AMD %20,5 değer kaybederken Nasdaq Bileşik Endeksi haftayı %10,02 düşüşle tamamlayarak yılbaşına göre eksiye geçti. Bu hafta açıklanacak ABD kişisel tüketim harcamaları (PCE) enflasyonunun beklentileri aşması, Fed'in faiz artırımına gideceği beklentisini güçlendirerek Nasdaq'taki toparlanmayı sınırlayabilir. Gün içi teknik seviyeler olarak;

Destekler: 25718 – 25540 - 25420

Dirençler: 25949 – 26120 - 26290



Dow Jones Yakın Vade

Dow Jones vadelileri, endeksin geçen haftayı %8,03 kayıpla tamamlamasının ardından pazartesi günü tepki alımlarıyla %1,3 yükseldi. Yapay zekâ hisselerinde kaldıraçlı pozisyonların azaltılması ve Fed'in faiz artırımına gidebileceği yönündeki kaygılar geçen hafta satışları derinleştirirken, Dow Jones bileşenlerinden Nvidia %22,9 değer kaybetti. Bugünkü seansta alımların sanayi ve finans hisselerine yayılması Dow'daki toparlanmayı destekleyebilirken, bu hafta açıklanacak ABD kişisel tüketim harcamaları (PCE) enflasyonu faiz beklentileri açısından izlenecek. Gün içi teknik seviyeler olarak;

Destekler: 48845 – 48653 - 48537

Dirençler: 49038 – 49175 - 49300





Gedik Yatırım Menkul Değerler A.Ş. - Gedik Forex Birimi

E-Posta : forex@gedik.com
Adres : Altayçeşme Mahallesi Çamlı Sokak Pasco Plaza No :21 İç Kapı No :45 Kat: 10-11,12, 34843 Maltepe/İstanbul
Tel :(0216) 453 01 20

Forex Satış Birimi

Mehmet Karakavuk	Direktör	(Dahili - 1921)	mehmet.karakavuk@gedik.com
Kaan Can	Yatırım Uzmanı	(Dahili - 1266)	kaan.can@gedik.com
Şahin Gülcen	Yatırım Uzmanı	(Dahili - 1320)	sahin.gulcen@gedik.com
Zeliha Avşar	Yatırım Uzmanı	(Dahili - 1411)	zeliha.avsar@gedik.com

Gedik Yatırım Menkul Değerler A.Ş. - Yatırım Danışmanlığı Birimi

E-Posta : gyd@gedik.com
Adres : Altayçeşme Mahallesi Çamlı Sokak Pasco Plaza No :21 İç Kapı No :45 Kat: 10-11,12, 34843 Maltepe/İstanbul
Tel :(0216) 453 00 53

Yatırım Danışmanlığı Birimi

Onurcan BAL	Müdür Yardımcısı	onurcan.bal@gedik.com
Ceren TABAN	Yönetmen	ceren.taban@gedik.com
Yılmaz ALTUN	Kıdemli Uzman	yilmaz.altun@gedik.com

YASAL UYARI

Burada yer alan bilgiler Gedik Yatırım tarafından bilgilendirme amacıyla hazırlanmıştır. Yatırım sinyal, bilgi, yorum ve tavsiyeleri yatırım danışmanlığı kapsamında değildir. Yatırım danışmanlığı hizmeti; aracı kurumlar, portföy yönetim şirketleri, mevduat kabul etmeyen bankalar ile müşteri arasında imzalanacak yatırım danışmanlığı sözleşmesi çerçevesinde sunulmaktadır. Burada yer alan sinyal, yorum ve tavsiyeler, herhangi bir yatırım aracının alım satım önerisi ya da getiri vaadi olarak yorumlanmamalıdır. Bu görüşler mali durumunuz ile risk ve getiri tercihlerinize uygun olmayabilir ve sadece burada yer alan bilgilere ve sinyallere dayanarak yatırım kararı verilmesi beklentilerinize uygun sonuçlar doğurmayabilir. Burada yer alan sinyaller, fiyatlar, veriler ve bilgilerin tam ve doğru olduğu garanti edilemez; içerik, haber verilmeksizin değiştirilebilir. Tüm sinyal ve veriler, Gedik Yatırım tarafından güvenilir olduğuna inanılan kaynaklardan alınmıştır. Bu sinyal ve kaynakların kullanılması nedeni ile ortaya çıkabilecek hatalardan ve zararlardan Gedik Yatırım sorumlu değildir.