Forex Bülten

26.11.2026

Piyasa Gündemi

ABD

Küresel piyasalarda, Şükran Günü tatili öncesinde ABD teknoloji hisselerine gelen alımların Asya'ya taşınmasıyla risk iştahı toparlandı. Çarşamba günü zirvesinden kaybı kısa süreliğine %20'ye ulaşarak ayı piyasası eşiğini test eden Nasdaq 100, seansın son bölümünde gün içi kayıplarının büyük kısmını geri aldı. Bu sabah Nasdaq 100 vadelileri %0,8 yükselirken Avrupa borsalarının %2'nin üzerinde primle açılması bekleniyor. MSCI Asya Pasifik Endeksi %1,2 yükselerek son 11 seansta ikinci günlük kazancına yönelirken, Nvidia ile iş birliği haberinin ardından Tokyo'da %14 değer kazanan Kioxia ve Güney Koreli çip üreticileri yükselişe öncülük etti. Yapay zekâ yatırımlarının yüksek maliyeti ve bu harcamaların ne ölçüde kâra dönüşeceğine ilişkin belirsizlik, teknoloji hisselerindeki toparlanmanın kalıcılığı açısından önemini koruyor.

Tahvil tarafında, çarşamba günkü güvenli liman talebiyle ABD 10 yıllık tahvil getirisi 8 baz puan düşerek %4,85'e gerilerken, piyasalar Fed'in gelecek yılın eylül ayına kadar iki hafta önce öngörülenden bir faiz artırımı daha az yapacağını fiyatlıyor. Emtia piyasalarında Brent petrol, önceki iki seansta yaklaşık %6 yükseldikten sonra bugün %0,9 artışla varil başına 95,50 dolara ulaştı. Bakır 11 ayın en düşük seviyesinden %3'ün üzerinde toparlanırken altın önceki seanstaki kazanımlarını korudu. ABD hisse senedi piyasaları ve ABD Hazine tahvillerinde nakit işlemler bugün Şükran Günü nedeniyle kapalı.

Euro Bölgesi

Avrupa borsaları, yapay zekâ yatırımlarının getirisine ilişkin soru işaretleri sürse de küresel teknoloji hisselerindeki toparlanmanın risk iştahını desteklemesiyle perşembe günü güçlü bir açılışa hazırlanıyor. Açılış öncesinde Euro Stoxx 50 vadelileri %2, Stoxx 600 vadelileri %1,6 yükselirken, ABD'nin Avrupa Birliği dâhil başlıca ticaret ortaklarına önerdiği yeni gümrük vergilerinin temmuz tarifelerine eklenmeyeceği ve uygulamanın şubat veya mart ayını bulabileceği beklentisi, Avrupa üzerindeki ticari baskının ilk tahminlerden daha sınırlı kalacağı görüşünü destekliyor.

Yatırımcılar iç talebin seyri için Almanya'da tüketici güvenini, maliyet baskıları için Fransa'da üretici enflasyonunu ve finansman koşulları için Euro Bölgesi kredi verilerini izlerken, şirketler cephesinde İngiliz düşük maliyetli hava yolu şirketi easyJet'in vergi sonrası kârı, Orta Doğu'daki çatışmanın jet yakıtı maliyetlerini artırmasıyla eylülde sona eren mali yılda yıllık %96 düşüşle 20 milyon sterline geriledi.

Türkiye

Dün kurda düşük volatilitede sınırlı ve kademeli yükseliş eğilimi devam etti. TCMB, 1 hafta, 2 hafta ve 1 ay vadeli döviz karşılığı birer milyar dolarlık TL swap ihalesi açtı. Fed'in favori enflasyon göstergesi çekirdek PCE kasım ayında aylık bazda yüzde 0,3 ile beklentilere paralel artış kaydederken, yıllık artış ise yüzde 3,3 oranında gerçekleşti. Diğer taraftan ABD ekonomisi yılın üçüncü çeyreğinde yıllıklandırılmış bazda yüzde 4,3 ile yüzde 3,4 beklentinin üzerinde büyüdü. ABD'de öncü veriler reel ekonomiye ilişkin pozitifliğin korunduğunu gösterirken, hedeflenen üstü enflasyonun devamı nedeniyle de birleşince Fed'in faiz artırım döngüsü içerisinde hareket etmesinde etkili olmakta. Bu da dolar endeksindeki değerlenmeyi beraberinde getirmekte. Bugün veri akışı sakin. Dolar/TL, bu sabah saat 08:00 itibariyle 50,67 civarında yataya yakın seyirlerde hareket ediyor.

Bugün Açıklanacak Önemli Veriler

Saat	Ülke	Açıklanacak Veriler	Beklenti	Önceki
	USD	Şükran Günü Nedeniyle Piyasalar Kapalı Olacak		
14:30	TRY	Para ve Banka İstatistikleri		
14:30	TRY	Menkul Kıymet İstatistikleri		

Gedik Forex Bülten

26 Kasım 2026

EUR/USD

Teknoloji hisselerindeki satışların güvenli liman olarak dolara talebi artırmasıyla euro, 1,10 doların altında kalarak Mart 2025'ten bu yana en düşük seviyelerine yakın seyretti. Fed ile Avrupa Merkez Bankası'nın (ECB) faiz patikalarına ilişkin beklentilerin ayrışması ve Washington'ın Çin'den ithalata %20 ek gümrük vergisi ile aralarında AB'nin de bulunduğu 13 ticaret ortağına yönelik yeni önlemler önermesi euro üzerindeki baskıyı artırdı. Düşen enerji fiyatları ve zayıflayan büyüme görünümü ECB'nin sıkılaşma alanını sınırlasa da enflasyonun %4'e çıkarak hedefin iki katına ulaşması nedeniyle piyasalar aralıkta bir faiz artışını daha fiyatlıyor ve sıkılaşmanın 2027'ye sarkabileceğini öngörüyor. Gün içi teknik seviyeler olarak;

Destekler: 1,0940 – 1,0904 – 1,0878

Dirençler: 1,1001 – 1,1027 – 1,1063



GBP/USD

Teknoloji hisselerindeki kayıplar küresel risk iştahını zayıflatırken sterlin, 1,31 doların altında kalarak son ayların en düşük seviyelerine yakın seyretti. Fed'in aralıkta faiz artıracağı ve 2027'de sıkılaşmayı sürdüreceği beklentisiyle dolar, ayı yaklaşık %2 kazançla kapatmaya yönelirken piyasalar İngiltere Merkez Bankası'nın bu ayki 25 baz puanlık artışın ardından aralıkta yeniden faiz artırma olasılığını %80 olarak fiyatlıyor. Gerileyen enerji fiyatları İngiltere'de daha fazla sıkılaşma beklentisini törpülese de enflasyonun son bir yılın zirvesinde olduğu bir dönemde enerji fiyat tavanının ocakta %26 artırılacak olması, hanehalkının yaşam maliyetleri üzerindeki baskıyı güçlendirebilir. Gün içi teknik seviyeler olarak;

Destekler: 1,3066 – 1,3014 – 1,2982

Dirençler : 1,3149 – 1,3181 – 1,3233

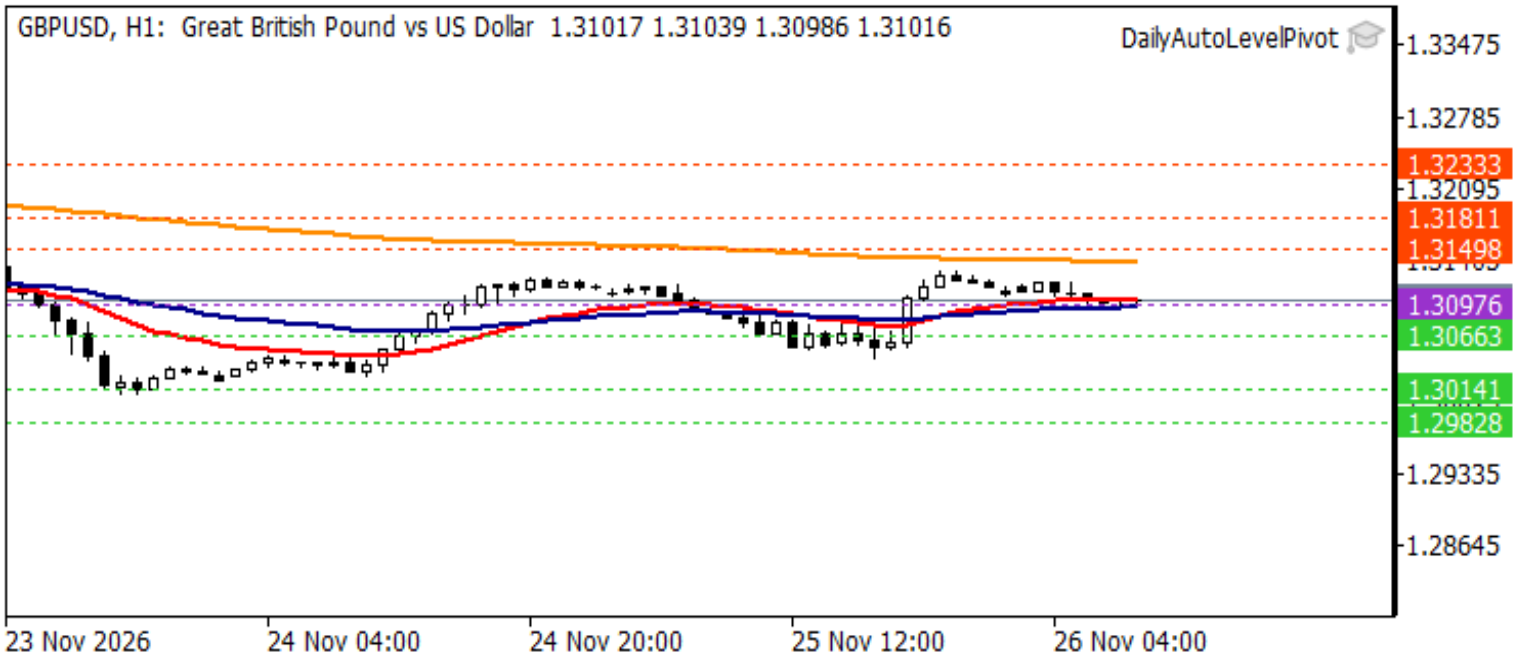

Gedik Forex Bülten

26 Kasım 2026

XAU/USD

Ons altın, ABD'de beklentileri aşan verilerin Fed'in aralıkta faiz artıracağı beklentisini güçlendirmesiyle ons altın perşembe günü yeniden düşüşe geçerek 3.550 dolara yaklaştı. Ekimde yıllık çekirdek PCE enflasyonu %3,3 ile 2023'ten bu yana en yüksek seviyesine çıkarken üçüncü çeyrekbüyümesinin yıllıklandırılmış bazda %3,5'ten %4,3'e revize edilmesi, piyasaların aralıkta 25 baz puanlık faiz artışına neredeyse kesin gözüyle bakmasına veocakta ikinci bir artışı değerlendirmesine yol açtı. ABD'nin Çin'den ithalata %20 ek gümrük vergisi ve aralarında AB, Japonya ve Hindistan'ın da bulunduğu 13 ticaret ortağına yönelik yeni önlemler önermesiyle ticaret gerilimleri yeniden gündeme geldi. Gün içi teknik seviyeler olarak;

Destekler: 3471 – 3368 - 3310

Dirençler: 3632 – 3690 - 3793

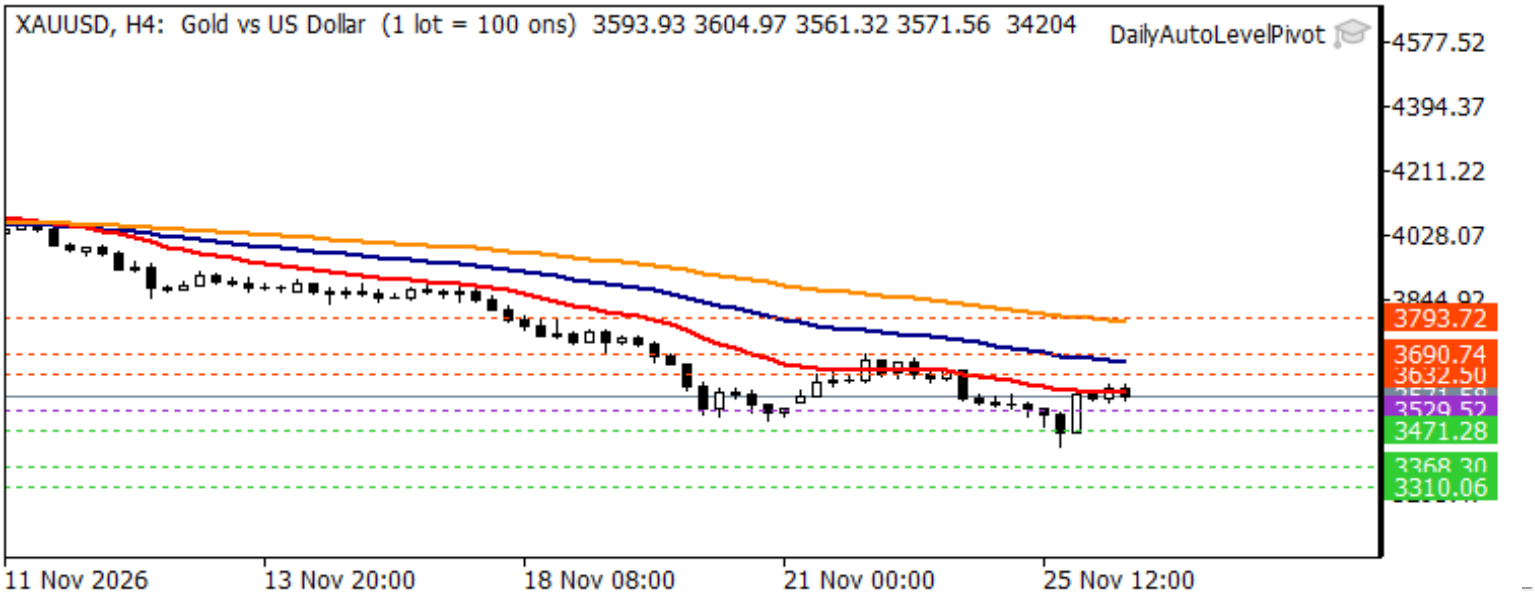

XAG/USD

ABD'de beklentileri aşan ekonomik veriler Fed'in faiz artıracağı beklentisini güçlendirirken gümüş perşembe günü yeniden düşüşe geçerek ons başına 41 dolar civarına geriledi. Ekimde yıllık çekirdek PCE enflasyonunun %3,3 ile 2023'ten bu yana en yüksek seviyesine çıkması ve üçüncü çeyrek büyümesinin yıllıklandırılmış bazda %3,5'ten %4,3'e revize edilmesiyle piyasalar aralıkta 25 baz puanlık faiz artışına neredeyse kesin gözüyle bakarken ocakta bir artışı daha olası görüyor. ABD'nin Çin'den ithalata %20 ek gümrük vergisi ve aralarında AB, Japonya ve Hindistan'ın da bulunduğu 13 ticaret ortağına yönelik yeni önlemler önermesi ticaret gerilimlerini yeniden gündeme taşırken teklif, bazı Çin ürünlerinde gümrük vergisini %45'e çıkarabilir.. Gün içi teknik seviyeler olarak;

Destekler: 39,03 – 36,97 – 35,76

Dirençler: 42,30 – 43,52 – 45,58



Brent Petrol

İran destekli Husilerin Suudi Arabistan'ın Ras Tanura petrol ihracat terminalini hedef alması ve İran'ın Hürmüz Boğazı'ndan geçen bazı gemilerin mayınlara çarptığını bildirmesi arz kesintisi endişelerini artırırken Brent petrol, perşembe günü üst üste üçüncü seansta yükselerek varil başına 95 doları aştı. Basra Körfezi'nden sevkiyatların toparlanması ve Uluslararası Enerji Ajansı'nın dördüncü çeyrekte arz fazlası öngörmesiyle Brent'in kasım ayı başından bu yana kaybı %20'ye yakın seyrediyor. ABD'de geçen hafta ham petrol stokları 1,1 milyon varil artarken benzin ve distile ürün stokları da yükseldi, piyasaların odağı ise OPEC+ üyelerinin 2027 üretim politikasını görüşeceği 29 Kasım toplantısına çevrildi. Gün içi teknik seviyeler olarak;

Destekler: 88,05 – 85,37 – 83,79

Dirençler: 92,31 – 93,88 – 96,57



Crude Petrol

İran destekli Husilerin Suudi Arabistan'daki Ras Tanura petrol ihracat terminalini hedef alması ve İran'ın Hürmüz Boğazı'ndan geçen bazı gemilerin mayınlara çarptığını bildirmesi arz kesintisi endişelerini artırırken ham petrol perşembe günü üst üste üçüncü seansta yükselerek varil başına 84 doları aştı. Basra Körfezi'nden sevkiyatların toparlanması ve Uluslararası Enerji Ajansı'nın dördüncü çeyrekte arz fazlası öngörmesiyle petrol fiyatlarında ay başından bu yana kayıp %20'ye yakın seyrediyor. ABD'de ham petrol stokları geçen hafta 1,1 milyon varil artarken piyasalar, Irak'ın üretim kapasitesinin daha yüksek hesaplanmasını talep ettiği bir dönemde OPEC+ üyelerinin 2027 üretim politikasını görüşeceği 29 Kasım toplantısını izliyor. Gün içi teknik seviyeler olarak;

Destekler: 81,45 – 78,78 – 77,44

Dirençler: 85,45 – 86,79 – 89,46

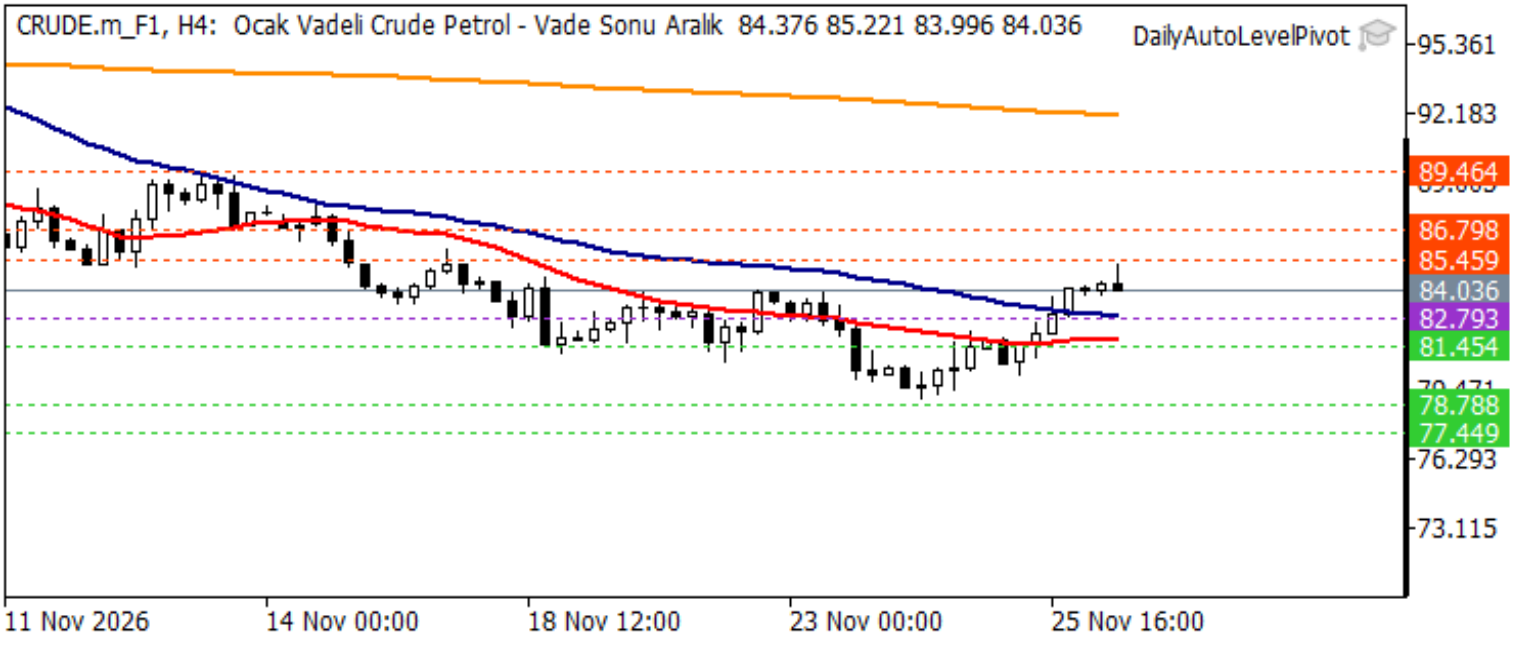

Nasdaq Yakın Vade

Nasdaq 100 vadeli endeksi, teknoloji hisselerine çarşamba günü seans sonuna doğru gelen tepki alımlarının ardından Şükran Günü sabahı yaklaşık %0,3 yükseldi. Nasdaq Bileşik Endeksi ise çarşamba günü %4,64'e varan gün içi kaybının büyük bölümünü telafi ederek seansı %0,62 düşüşle tamamladı. Jensen Huang'ın Nvidia'nın başına dönmesi şirketteki yönetim belirsizliğini azaltsa da yüksek yatırım harcamaları ve artan borçlanma maliyetleri yapay zekâ hisseleri üzerindeki baskıyı sürdürüyor. Gün içi teknik seviyeler olarak;

Destekler: 25303 – 24504 - 23981

Dirençler: 26626 – 27149 - 27949

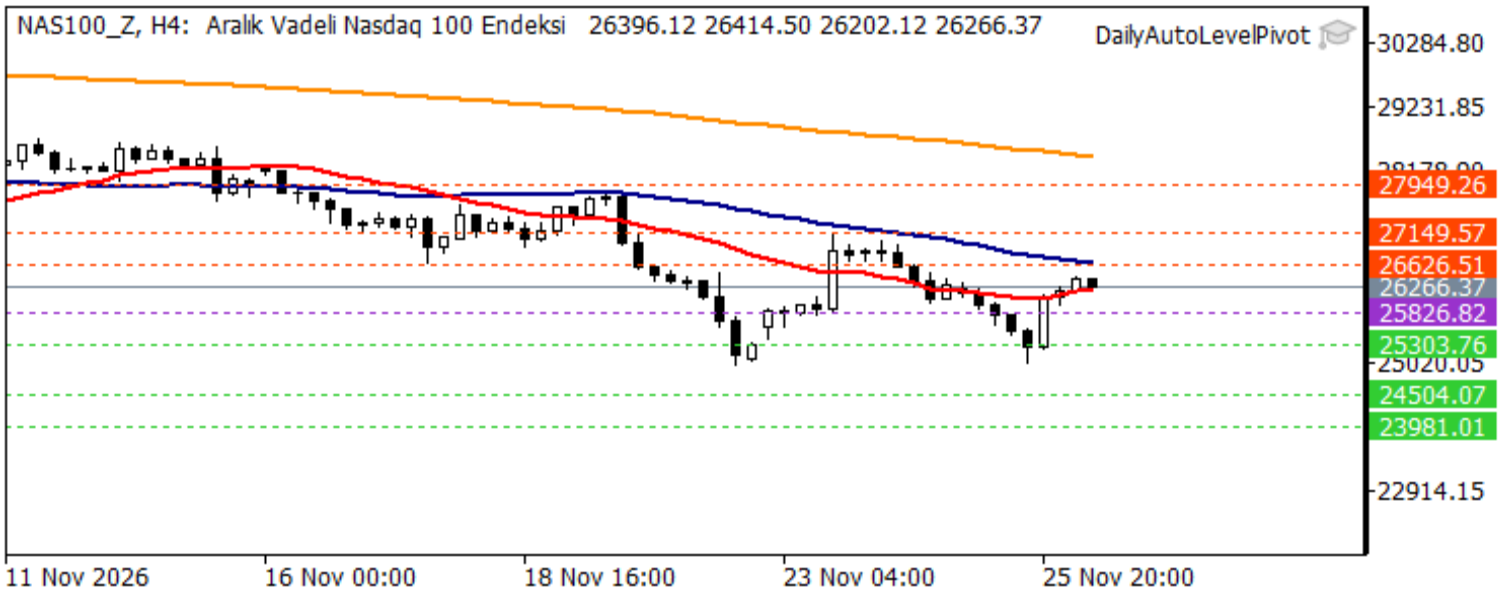

Dow Jones Yakın Vade

Dow Jones vadeli endeksi, çarşamba günkü pozitif kapanışın ardından Şükran Günü sabahı yaklaşık %0,3 yükseldi. Çarşamba günü seansın son saatlerinde gelen tepki alımlarıyla Dow Jones %0,33 primle kapanarak günü kayıpla tamamlayan S&P 500 ve Nasdaq Bileşik'ten pozitif ayrıştı. ABD hisse senedi piyasaları perşembe günü Şükran Günü nedeniyle kapalı olduğundan, Dow Jones hisselerinde işlemler cuma günü yeniden başlayacak. Gün içi teknik seviyeler olarak;

Destekler: 49297 – 48372 - 47803

Dirençler: 50790 – 51360 - 52284

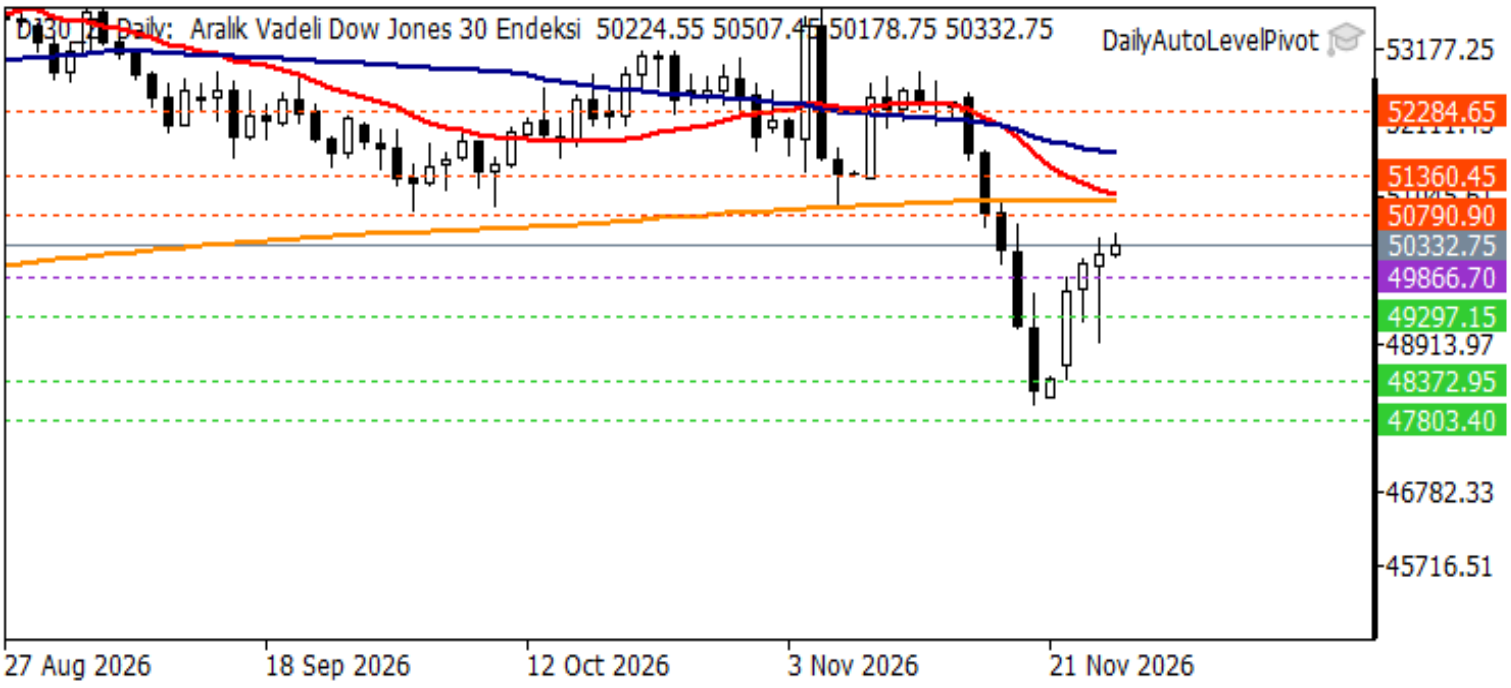



Gedik Yatırım Menkul Değerler A.Ş. - Gedik Forex Birimi

E-Posta : forex@gedik.com
Adres : Altayçeşme Mahallesi Çamlı Sokak Pasco Plaza No :21 İç Kapı No :45 Kat: 10-11,12, 34843 Maltepe/İstanbul
Tel :(0216) 453 01 20

Forex Satış Birimi

Mehmet Karakavuk	Direktör	(Dahili - 1921)	mehmet.karakavuk@gedik.com
Kaan Can	Yatırım Uzmanı	(Dahili - 1266)	kaan.can@gedik.com
Şahin Gülcen	Yatırım Uzmanı	(Dahili - 1320)	sahin.gulcen@gedik.com
Zeliha Avşar	Yatırım Uzmanı	(Dahili - 1411)	zeliha.avsar@gedik.com

Gedik Yatırım Menkul Değerler A.Ş. - Yatırım Danışmanlığı Birimi

E-Posta : gyd@gedik.com
Adres : Altayçeşme Mahallesi Çamlı Sokak Pasco Plaza No :21 İç Kapı No :45 Kat: 10-11,12, 34843 Maltepe/İstanbul
Tel :(0216) 453 00 53

Yatırım Danışmanlığı Birimi

Onurcan BAL	Müdür Yardımcısı	onurcan.bal@gedik.com
Ceren TABAN	Yönetmen	ceren.taban@gedik.com
Yılmaz ALTUN	Kıdemli Uzman	yilmaz.altun@gedik.com

YASAL UYARI

Burada yer alan bilgiler Gedik Yatırım tarafından bilgilendirme amacıyla hazırlanmıştır. Yatırım sinyal, bilgi, yorum ve tavsiyeleri yatırım danışmanlığı kapsamında değildir. Yatırım danışmanlığı hizmeti; aracı kurumlar, portföy yönetim şirketleri, mevduat kabul etmeyen bankalar ile müşteri arasında imzalanacak yatırım danışmanlığı sözleşmesi çerçevesinde sunulmaktadır. Burada yer alan sinyal, yorum ve tavsiyeler, herhangi bir yatırım aracının alım satım önerisi ya da getiri vaadi olarak yorumlanmamalıdır. Bu görüşler mali durumunuz ile risk ve getiri tercihlerinize uygun olmayabilir ve sadece burada yer alan bilgilere ve sinyallere dayanarak yatırım kararı verilmesi beklentilerinize uygun sonuçlar doğurmayabilir. Burada yer alan sinyaller, fiyatlar, veriler ve bilgilerin tam ve doğru olduğu garanti edilemez; içerik, haber verilmeksizin değiştirilebilir. Tüm sinyal ve veriler, Gedik Yatırım tarafından güvenilir olduğuna inanılan kaynaklardan alınmıştır. Bu sinyal ve kaynakların kullanılması nedeni ile ortaya çıkabilecek hatalardan ve zararlardan Gedik Yatırım sorumlu değildir.