

Türkiye - 17 Nisan 2026  
Piyasa Özeti

**ABD'de risk iştahı Perşembe kapanışında güçlü kaldı;** Dow Jones %0,24 yükselişe 48.578,72, S&P 500 %0,26 artışla 7.041,28 ve Nasdaq 100 %0,49 primle 26.333,00 seviyesinde tamamlandı.

S&P 500 ve Nasdaq 100'ün rekor bölgelere taşınmasında, **Trump'ın İran anlaşmasının "çok güzel görünüyor" olduğunu söylemesi ve İsrail ile Lübnan arasında 10 günlük ateşkes ilan etmesi etkili olurken**, enerji ve teknoloji hisseleri öne çıktı; Dow'da Microsoft, IBM ve Salesforce, FTSE 100'de BP ve Shell, DAX'ta SAP ve Infineon dikkat çekti.

**Körfez ve Avrupa yetkililerinin ABD-İran anlaşmasının aylar alabileceğini belirtmesi, Hürmüz'de akışın hâlen kısıtlı olması ve AB'nin İran savaşı nedeniyle bazı Avrupa ülkelerine silah teslimatlarında gecikme riski, jeopolitik risk priminin tamamen silinmesini engelliyor.**

Üst düzey kurum raporları da bu temkinli iyimserliği sınırlıyor; IEA savaş kaynaklı petrol ve gaz arzındaki bozulmanın toparlanmasının iki yıla uzayabileceğini söylerken, IMF Orta Doğu ve Kuzey Afrika büyümesinde bu yıl yavaşlama bekliyor, IMF Avrupa Departmanı ise ECB'nin enerji kaynaklı enflasyon dalgasına karşı 2026'da 50 baz puan faiz artırması gerekebileceğini belirtiyor.

**Avrupa'da DAX %0,36 yükselirken FTSE 100 %0,29 arttı, STOXX Europe 600 ise %0,05 ile yataya yakın seyretti.**

**Asya sabahında tablo daha zayıf;** Nikkei %0,94 düşüşle 58.959,74, Kospi %0,43 kayıpla 6.199,31, CSI 300 %0,42 gerileyerek 4.716,72 ve Hang Seng %1,27 düşüşle 26.059,34 seviyesinde işlem gördü; Japonya'da çip ve ihracat bağlantılı hisselerde geri çekilme, Çin tarafında ise AI temasına rağmen sağlık ve tüketim hisselerinde satışlar izlendi.

Son görünümde ABD ve Avrupa vadeli karışık, DXY 98,212 seviyesinde, dolar/yen 159,26'da, spot altın 4.789 USD civarında dengelenirken, petrol tarafında **ateşkes iyimserliği ile arz sıkışıklığına ilişkin kaygılar birlikte fiyatlanıyor.**

**Türkiye tarafında makro görünüm daha dengeli fakat kırılgan. Türkiye için %4'lük GSYİH büyüme tahmini üzerinde açık aşağı yönlü riskler bulunduğu**, petrol fiyatlarındaki her %10'luk artışın büyümeyle yaklaşık 0,3 puan azaltılabileceği tartışılırken, İş Bankası Genel Müdürü Hakan Aran **mevcut savaş konjonktürünün enflasyonla mücadele programını taşımaya zorlaştırdığını ve üretim-sanayi odağının öne alınması gerektiğini savundu.**

Bu akış içerisinde **BIST100** güne 14.349,25 puandan başladı, 14.431,81'i test etti, 14.124,79'u gördü ve günü **%0,36 düşüşle 14.201,05 puanda tamamladı.** Jeopolitik arz riski rafineri temasını desteklerken Tüpraş'ın ayrışması, risk primi ve hafta sonu pozisyon azaltma eğilimi ise bankacılıkta %0,85'lik geri çekilmeyle beraberinde getirdi.

Teknik görünümde **14.100 ilk destek bölgesi** olarak öne çıkıyor; bu bölge üzerinde kaldıkça ana senaryo yukarı eğilimin korunması, **14.250-14.340 ve ardından 14.535 direnç/zirve** bölgesinin yeniden test edilmesi yönünde. Buna karşın 14.100 altında haftalık kapanış, kısa vadeli yatırımcı açısından daha temkinli bir durumu, orta vadede ise kar satışlarının belirginleşmesi ile 13.950-13.760 destek seviyelerini gündeme getirebilir.

**Genel resimde piyasa, jeopolitik manşetleri tamamen dışlamadan ama en kötü senaryoyu da ana fiyatlama ekseninden uzaklaştırarak hareket ediyor.** Küreselde ateşkes ve müzakere başlıkları hisse senetlerine alım getirirken, petrol, tahvil ve döviz cephesindeki temkin daha seçici bir risk iştahına işaret ediyor. Türkiye'de de benzer şekilde, rezerv artışı ve yabancı girişi yerel varlıkları desteklerken, büyüme üzerindeki aşağı yönlü riskler ve yüksek faiz düzeyi endeksin yükselişini daha kırılgan hale getiriyor. Bu çerçevede ana tema, jeopolitik iyimserlikle taşınan hisse momentumu ile enerji-enflasyon kanalı üzerinden canlı kalan risk primi arasındaki dengenin korunup korunamayacağı olacak.

**Günün veri gündeminde** Türkiye'de 10:00'da TCMB Piyasa Katılımcıları Anketi ve Kısa Vadeli Dış Borç İstatistikleri, yine 10:00'da TÜİK konut ve iş yeri satış istatistikleri izlenecek. Avrupa Birliği tarafında 11:00'da cari işlemler dengesi ve dış ticaret dengesi takip edilecek. ABD'de 19:15'te FOMC üyesi Barkin'in konuşması, 20:00'de Baker Hughes haftalık petrol sondaj kulesi verisi öne çıkıyor. **Takvim tarafında, piyasa kapanışının ardından S&P Global Ratings'in Türkiye kredi notu güncellemesi kritik olacak.** Ek olarak ABD-İran görüşmelerine ilişkin haber akışı, İsrail-Lübnan ateşkesinin kalıcılığı, petrol ve altın fiyatlarındaki oynaklık ile Avrupa'ya silah teslimatlarında gecikme başlığı gün içi fiyatlamalarda yakından takip edilecek.

## Sermaye Piyasaları - Kapanış Verileri

Endeks	Kapanış	Günlük (%)	Haftalık %	Aylık %	Mn USD
XU100	14.201	-0,36	3,74	9,60	3.872
XU030	16.278	-0,54	3,60	10,66	2.783
XUSIN	17.579	0,05	4,34	6,88	2.350
XBANK	17.575	-0,85	1,67	5,39	532
Dolar/TL Gösterge Tahvil	44.8517	0,11	0,52	1,50	
5 Yıllık CDS	239,32	0,28	1,38	-3,61	

16/04/2026 kapanış verileri alınmıştır.

## En Yüksek Hacimliler (BIST - 100)

Hisse	Hacim (Mn TL)	Değişim (%)
SASA	20.725	2,34
THYAO	13.587	-0,63
ASTOR	12.825	-1,54
TUPRS	7.506	2,58
AKBNK	6.651	-1,01

## En Çok Yükselenler (BIST - 100)

Hisse	Hacim (Mn TL)	Değişim (%)
EFOR	1.930	9,96
KONTR	3.941	9,95
RALYH	968	9,92
QUAGR	1.311	6,22
CWENE	3.491	5,89

## En Çok Düşenler (BIST - 100)

Hisse	Hacim (Mn TL)	Değişim (%)
DAPGM	699	-4,89
MPARK	184	-3,69
TOASO	798	-3,60
SARKY	307	-3,48
BRSAN	919	-3,38

Ülke	Endeks Adı	Son	Günlük %	Haftalık %	Aylık %
ABD	Dow 30 Vadeli	49.167	0,13	1,461	4,83
ABD	S&P 500 Vadeli	7.078	0,01	3,23	7,70
ABD	Nasdaq 100 Vadeli	26.456	-0,12	4,63	10,61
Almanya	Dax Vadeli	24.297	-0,09	1,43	3,89
Çin	Shanghai Composite	4.043	-0,31	1,43	3,89
Japonya	Nikkei 225	58.928	-0,95	3,56	15,44
Güney Kore	KOSPI	6.198	-0,45	5,79	22,68
Hong Kong	Hang Seng	26.047	-1,27	0,64	5,13
Hindistan	Sensex	78.223	0,30	0,87	8,72

\*Kaynak: FİNNET - Matriks

Araştırma İletişim Bilgileri  
+90 850 201 94 89  
research@global.com.tr  
www.global.com.tr  
Ağaoğlu My Newwork, Barbaros Mah.  
İhlamur Bul. No: 3 89 K: 9,  
34746 Ataşehir / İstanbul - Türkiye

## GÜNLÜK HİSSE ÖNERİLERİ

Hisse	Son Fiyat	Alım Aralığı*	Satım Aralığı*	Stoploss	Beta
ULKER	121,90	121,60 - 122,10	123,40 - 124,60	119,50	1,07
TUPRS	268,00	267,25 - 268,50	271,25 - 274,00	262,75	0,58
MGROS	659,50	658,00 - 660,50	667,50 - 674,00	646,50	0,89
LMKDC	34,06	34,00 - 34,10	34,46 - 34,80	33,38	0,82
KORDS	64,90	64,75 - 65,00	65,65 - 66,30	63,65	0,87

\*Kısa Vadeli

## Hisse ve Sektör Haberleri:

(=/+ ) **ARDYZ, 0.37mn USD'lik Uluslararası Sipariş Aldı...** Şirket, Endonezya Deniz Kuvvetleri'nde kullanılmak üzere bir savunma şirketinden 366k USD (~16.4mn TL) tutarında bilişim altyapısı ürünleri siparişi aldığını açıkladı. Haberi, uluslararası gelir katkısı sağlaması nedeniyle sınırlı olumlu değerlendiriyoruz.

(+) **KAYSE, 5.1mlr TL'lik Şeker Satış Anlaşması İmzaladı...** Şirket, yurt içi bir müşteri ile 5.10mlr TL (KDV hariç) tutarında şeker satış anlaşması imzaladığını açıkladı. Haberi, yüksek tutarlı sözleşme ve gelir görünülüğünü artırması nedeniyle olumlu değerlendiriyoruz.

(=/+ ) **KLYPV, 247.9mn TL'lik GES Panel Satış Sözleşmesi İmzaladı...** Şirket, yurtdışında yerleşik bir müşteriyle 247.9mn TL (KDV hariç) tutarında güneş enerjisi paneli satış sözleşmesi imzaladığını açıkladı. Teslimatların 2026 yılının ilk yarısına kadar tamamlanarak gelir tablosuna yansımaları planlanmaktadır. Haberi, gelir görünülüğünü desteklemesi nedeniyle sınırlı olumlu değerlendiriyoruz.

(+) **CLEBI, Hisse Başına 103 TL Brüt (87.55 TL Net) Temettü Dağıtımını Onayladı...** Şirket, 2025 yılı kârından hisse başına 103 TL brüt (87.55 TL net) temettü dağıtımını Genel Kurul'da onayladı. Temettü ödemelerinin 24.04.2026 tarihinde başlaması planlanmaktadır. Açıklanan temettü tutarı yaklaşık %5.3 temettü verimine işaret etmektedir. Haberi, güçlü nakit temettü dağıtımını nedeniyle olumlu değerlendiriyoruz.

(=) **KTLEV, 4 Taksitli Temettü Ödeme Takvimini Açıkladı...** Şirket, toplam **800mn TL nakit temettünün** hisse başına **0.386 TL brüt (0.33 TL net)** olacak şekilde **4 taksit halinde** ödeneceğini açıkladı. Ödemelerin **Nisan-Temmuz 2026** döneminde gerçekleştirileceği belirtildi. Ayrıca, **4.93mlr TL bedelsiz pay dağıtımını** da planlanmaktadır. Açıklanan temettü **~%0.5 verime** işaret etmektedir. Haberi, düşük nakit getiri nedeniyle **nötr** değerlendiriyoruz.

(=/+ ) **ALTNY, 1.2mn EUR'lik Sözleşme İmzaladı...** Şirket, yurtdışında yerleşik bir müşteri ile **kritik üretim teknolojilerinin tedarikine yönelik 1.2mn EUR** tutarında sözleşme imzaladığını açıkladı. Haberi, sipariş katkısı ve gelir görünülüğü nedeniyle **sınırlı olumlu** değerlendiriyoruz.

# GÜNLÜK BÜLTEN

Türkiye - 17 Nisan 2026

XU100 Intraday Map: Hangi Hareketi Kim Taşıdı? XU100 - 16/04/2026

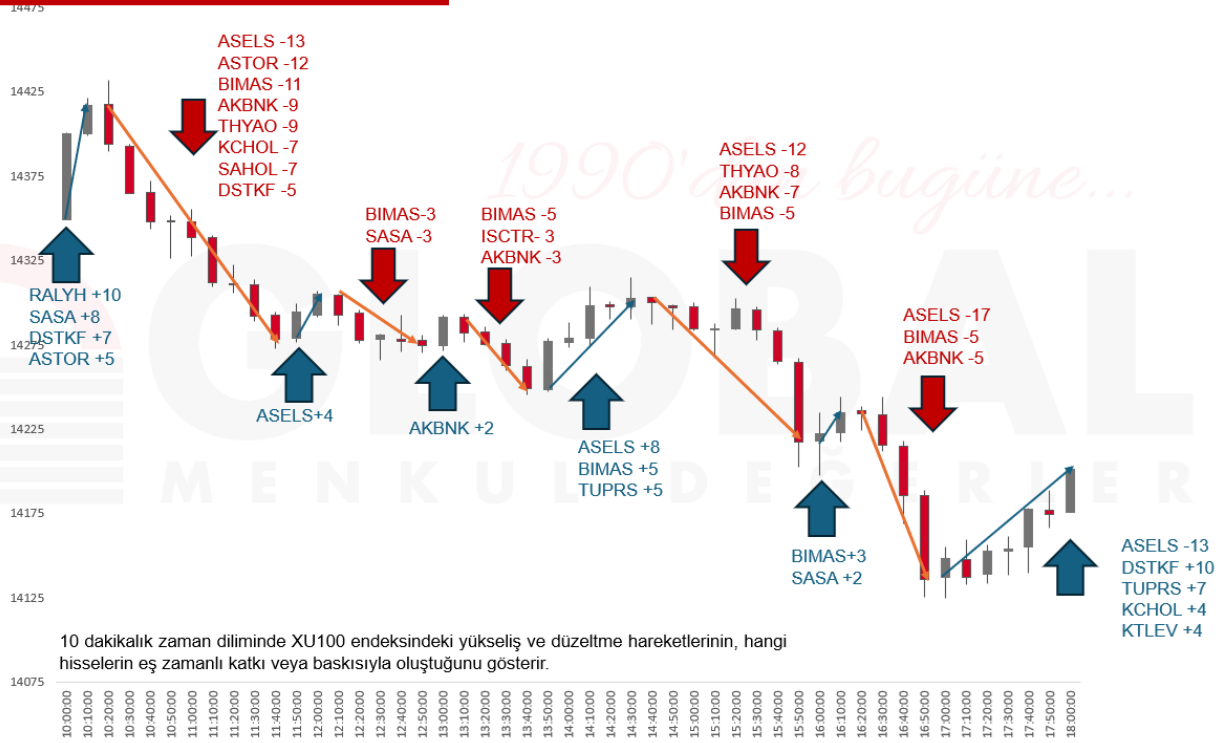

# GÜNLÜK BÜLTEN

Türkiye - 17 Nisan 2026

13.04.2026	Saat	Haftalık Ekonomik Takvim	Açıklanan	Beklenti	Önceki
Türkiye	10:00	Türkiye Perakende Satışları (Şubat - Yıllık)	%15,60	--	%18,80
Türkiye	10:00	Cari İşlemler Dengesi (Şubat)	-7,50 Mrd USD	-7,10 Mrd USD	-6,81 Mrd USD
ABD	17:00	Mevcut Konut Satışları (Mart)	3,98 Mln	4,05 Mln	4,09 Mln
ABD	17:00	Mevcut Konut Satışları (Mart - Aylık)	-%3,60	-%0,70	%1,70
<b>14.04.2026</b>					
Çin	06:00	Dış Ticaret Dengesi (Mart)	51,13 Mrd USD	108,20 Mrd USD	90,98 Mrd USD
Japonya	07:30	Kapasite Kullanım Oranı (Şubat - Aylık)	-%0,10	--	%2,90
Japonya	07:30	Sanayi Üretimi (Şubat - Aylık - Nihai)	-%2,00	--	-%2,10
Japonya	07:30	Sanayi Üretimi (Şubat - Yıllık - Nihai)	%0,40	--	%0,30
ABD	15:30	ÜFE (Mart - Aylık)	%0,50	%1,10	%0,70
ABD	15:30	Çekirdek ÜFE (Mart - Aylık)	%0,10	%0,40	%0,50
ABD	15:30	ÜFE (Mart - Yıllık)	%4,00	%4,60	%3,40
ABD	15:30	Çekirdek ÜFE (Mart - Yıllık)	%3,80	%4,10	%3,90
<b>15.04.2026</b>					
Euro Bölgesi	00:00	ECB Başkanı Lagarde'in Konuşması	--	--	--
Japonya	02:50	Çekirdek Makine Siparişleri (Şubat - Aylık)	%13,60	-%1,00	-%5,50
Japonya	02:50	Çekirdek Makine Siparişleri (Şubat - Yıllık)	%24,70	%8,50	%13,70
Türkiye	11:00	Merkezi Hükümet Bütçe Dengesi (Mart)	-229,9 Mrd TRY	--	24,4 Mrd TRY
Euro Bölgesi	12:00	Sanayi Üretimi (Şubat - Yıllık)	-%0,60	-%1,00	-%1,10
Euro Bölgesi	12:00	Sanayi Üretimi (Şubat - Aylık)	%0,40	%0,30	-%1,50
ABD	14:00	MBA İpotek Başvuruları (Haftalık)	%1,80	--	-%0,80
ABD	21:00	FED Bej Kitap Raporu	--	--	--
<b>16.04.2026</b>					
Çin	04:30	Yeni Ev Fiyatları (Mart - Aylık)	-%0,21	--	-%0,28
Çin	04:30	İkinci El Ev Fiyatları (Mart - Aylık)	-%0,24	--	-%0,43
Çin	05:00	GSYH (Mart - Yıllık)	%5,00	%4,80	%4,50
Çin	05:00	GSYH MA (Mart - Çeyreklik)	%1,30	%1,40	%1,20
Çin	05:00	Perakende Satışlar (Mart - Yıllık)	%1,70	%2,40	--
Çin	05:00	Perakende Satışlar YBB (Mart - Yıllık)	%2,40	%2,50	%2,80
Çin	05:00	Sanayi Üretimi (Mart - Yıllık)	%5,70	%5,30	--
Çin	05:00	Sanayi Üretimi YBB (Mart - Yıllık)	%6,10	%5,80	%6,30
Çin	05:00	Çin İşsizlik Oranı (Mart)	%5,40	%5,20	%5,30
Türkiye	10:00	Konut Fiyat Endeksi (Mart - Yıllık)	%26,40	--	%26,40
Türkiye	10:00	Konut Fiyat Endeksi (Mart - Aylık)	%2,00	--	%1,80
Euro Bölgesi	12:00	TÜFE (Mart - Yıllık - Nihai)	%2,60	%2,50	%2,50
Euro Bölgesi	12:00	TÜFE (Mart - Aylık - Nihai)	%1,30	%1,20	%1,20
Euro Bölgesi	12:00	Çekirdek TÜFE (Mart - Yıllık - Nihai)	%2,30	%2,30	%2,30
Türkiye	14:30	TCMB Menkul Kıymet İstatistikleri (Haftalık)	--	--	--
ABD	15:30	İşsizlik Maaşı Başvuruları (Haftalık)	207 Bin	213 Bin	219 Bin
ABD	15:30	Devam Eden İşsizlik Maaşı Başvuruları (Haftalık)	1818 Bin	1810 Bin	1787 Bin
ABD	16:15	Sanayi Üretimi (Mart - Aylık)	-%0,50	%0,10	%0,20
ABD	16:15	Kapasite Kullanım Oranı (Mart)	%75,70	%76,30	%76,30
<b>17.04.2026</b>					
Türkiye	10:00	Piyasa Katılımcıları Anketi (Nisan)	--	--	--
Türkiye	10:00	Konut Satışları (Mart)	--	--	124,5 Bin
Türkiye	10:00	Konut Satışları (Mart - Yıllık)	--	--	%5,90
Euro Bölgesi	11:00	Cari İşlemler Dengesi MA (Şubat)	--	--	37,9 Mrd EURO
Euro Bölgesi	12:00	Dış Ticaret Dengesi MA (Şubat)	--	--	12,1 Mrd EURO
Euro Bölgesi	12:00	Dış Ticaret Dengesi (Şubat)	--	--	-1,9 Mrd EURO

# GÜNLÜK BÜLTEN

Türkiye - 17 Nisan 2026

## BİST-100 DESTEK DİRENÇ TABLOSU

Hisse	3. Destek	2. Destek	1. Destek	Pivot	1. Direnç	2. Direnç	3. Direnç
AEFES	17,52	18,12	18,35	18,72	18,95	19,32	19,92
AGHOL	29,19	30,11	30,47	31,03	31,39	31,95	32,87
AKBNK	72,70	75,70	76,90	78,70	79,90	81,70	84,70
AKSA	10,19	10,48	10,59	10,77	10,88	11,06	11,35
AKSEN	78,27	80,07	80,73	81,87	82,53	83,67	85,47
ALARK	87,67	90,77	91,98	93,87	95,08	96,97	100,07
ALTNY	14,89	15,49	15,73	16,09	16,33	16,69	17,29
ANSGR	26,37	27,25	27,55	28,13	28,43	29,01	29,89
ARCLK	107,50	112,40	114,20	117,30	119,10	122,20	127,10
ASELS	380,17	396,67	403,83	413,17	420,33	429,67	446,17
ASTOR	171,00	182,80	187,40	194,60	199,20	206,40	218,20
BALSU	14,29	14,69	14,86	15,09	15,26	15,49	15,89
BIMAS	709,67	730,67	738,33	751,67	759,33	772,67	793,67
BRSAN	497,50	524,50	533,50	551,50	560,50	578,50	605,50
BRYAT	1984,00	2072,00	2104,00	2160,00	2192,00	2248,00	2336,00
BSOKE	33,54	34,34	34,68	35,14	35,48	35,94	36,74
BTCIM	6,36	6,48	6,53	6,60	6,65	6,72	6,84
CANTE	1,64	1,68	1,69	1,72	1,73	1,76	1,80
CCOLA	72,65	75,35	76,85	78,05	79,55	80,75	83,45
CIMSA	49,45	51,20	51,85	52,95	53,60	54,70	56,45
CVKMD	32,19	33,89	34,47	35,59	36,17	37,29	38,99
CWENE	32,38	34,38	35,34	36,38	37,34	38,38	40,38
DAPGM	9,77	10,33	10,51	10,89	11,07	11,45	12,01
DOAS	180,33	185,03	186,77	189,73	191,47	194,43	199,13
DOHOL	20,66	21,18	21,42	21,70	21,94	22,22	22,74
DSTKF	2049,33	2111,33	2152,67	2173,33	2214,67	2235,33	2297,33
ECILC	83,57	87,22	88,53	90,87	92,18	94,52	98,17
EFOR	6,05	6,63	7,01	7,21	7,59	7,79	8,37
EKGYO	19,51	20,37	20,67	21,23	21,53	22,09	22,95
ENERY	8,27	8,73	8,96	9,19	9,42	9,65	10,11
ENJSA	119,40	122,90	124,90	126,40	128,40	129,90	133,40
ENKAI	95,83	100,13	101,97	104,43	106,27	108,73	113,03
EREGL	28,69	29,99	30,45	31,29	31,75	32,59	33,89
EUPWR	34,83	37,37	38,53	39,91	41,07	42,45	44,99
EUREN	4,91	5,12	5,19	5,33	5,40	5,54	5,75
FENER	2,89	3,01	3,06	3,13	3,18	3,25	3,37
FROTO	99,47	103,17	104,53	106,87	108,23	110,57	114,27
GARAN	130,23	134,13	135,57	138,03	139,47	141,93	145,83
GENIL	9,60	9,97	10,17	10,34	10,54	10,71	11,08
GESAN	43,19	45,11	45,85	47,03	47,77	48,95	50,87
GLRMK	211,90	222,10	228,90	232,30	239,10	242,50	252,70
GRSEL	304,75	311,50	314,75	318,25	321,50	325,00	331,75
GRTHO	237,48	245,13	249,32	252,78	256,97	260,43	268,08
GSRAY	1,04	1,08	1,09	1,12	1,13	1,16	1,20
GUBRF	486,17	507,17	515,33	528,17	536,33	549,17	570,17
HALKB	37,31	38,53	38,97	39,75	40,19	40,97	42,19
HEKTS	2,92	3,12	3,18	3,32	3,38	3,52	3,72
ISCTR	13,63	14,07	14,25	14,51	14,69	14,95	15,39

Türkiye - 17 Nisan 2026

## BİST-100 DESTEK DİRENÇ TABLOSU

Hisse	3. Destek	2. Destek	1. Destek	Pivot	1. Direnç	2. Direnç	3. Direnç
ISMEN	40,97	42,67	43,23	44,37	44,93	46,07	47,77
IZENR	9,01	9,50	9,82	9,99	10,31	10,48	10,97
KCHOL	187,37	196,57	200,53	205,77	209,73	214,97	224,17
KLRHO	100,17	104,87	106,93	109,57	111,63	114,27	118,97
KONTR	10,46	11,09	11,51	11,72	12,14	12,35	12,98
KRDMD	33,13	34,61	35,17	36,09	36,65	37,57	39,05
KTLEV	75,45	79,52	81,76	83,59	85,83	87,66	91,72
KUYAS	81,03	85,37	88,29	89,71	92,63	94,05	98,39
MAGEN	55,77	58,79	60,24	61,81	63,26	64,82	67,84
MAVI	41,32	42,72	43,32	44,12	44,72	45,52	46,92
MGROS	630,33	643,83	651,67	657,33	665,17	670,83	684,33
MIATK	37,40	38,50	38,88	39,60	39,98	40,70	41,80
MPARK	415,58	439,83	448,17	464,08	472,42	488,33	512,58
OBAMS	7,50	7,84	7,98	8,18	8,32	8,52	8,86
ODAS	6,70	6,89	6,95	7,08	7,14	7,27	7,46
OTKAR	380,25	393,00	400,50	405,75	413,25	418,50	431,25
OYAKC	23,17	24,39	24,87	25,61	26,09	26,83	28,05
PAHOL	1,46	1,53	1,56	1,60	1,63	1,67	1,74
PASEU	115,73	117,93	119,37	120,13	121,57	122,33	124,53
PATEK	17,95	20,05	21,21	22,15	23,31	24,25	26,35
PETKM	20,67	21,61	22,15	22,55	23,09	23,49	24,43
PGSUS	174,43	180,93	183,47	187,43	189,97	193,93	200,43
PSGYO	2,14	2,45	2,60	2,76	2,91	3,07	3,38
QUAGR	3,34	3,69	3,89	4,04	4,24	4,39	4,74
RALYH	246,67	273,92	292,08	301,17	319,33	328,42	355,67
REEDR	7,15	7,44	7,54	7,73	7,83	8,02	8,31
SAHOL	93,13	96,63	98,07	100,13	101,57	103,63	107,13
SARKY	24,87	26,91	27,61	28,95	29,65	30,99	33,03
SASA	2,70	2,89	2,98	3,08	3,17	3,27	3,46
SISE	42,79	45,19	46,05	47,59	48,45	49,99	52,39
SKBNK	12,22	12,57	12,74	12,92	13,09	13,27	13,62
SOKM	47,07	49,37	50,13	51,67	52,43	53,97	56,27
TABGD	240,08	249,83	253,42	259,58	263,17	269,33	279,08
TAVHL	282,58	300,08	305,92	317,58	323,42	335,08	352,58
TCELL	113,90	115,70	116,50	117,50	118,30	119,30	121,10
THYAO	301,08	310,08	313,67	319,08	322,67	328,08	337,08
TKFEN	108,20	113,90	115,90	119,60	121,60	125,30	131,00
TOASO	258,42	275,42	281,83	292,42	298,83	309,42	326,42
TRALT	42,50	44,60	45,30	46,70	47,40	48,80	50,90
TRENJ	90,27	93,92	95,28	97,57	98,93	101,22	104,87
TRMET	127,20	132,40	134,20	137,60	139,40	142,80	148,00
TSKB	11,64	11,95	12,07	12,26	12,38	12,57	12,88
TTKOM	59,28	61,28	62,07	63,28	64,07	65,28	67,28
TUKAS	2,38	2,44	2,47	2,50	2,53	2,56	2,62
TUPRS	252,83	259,33	263,67	265,83	270,17	272,33	278,83
TUREX	7,34	8,13	8,46	8,92	9,25	9,71	10,50
TURSG	12,75	13,39	13,66	14,03	14,30	14,67	15,31
ULKER	113,97	117,37	119,63	120,77	123,03	124,17	127,57
VAKBN	32,13	33,05	33,43	33,97	34,35	34,89	35,81
VESTL	27,45	28,11	28,37	28,77	29,03	29,43	30,09
YKBNK	35,97	36,79	37,13	37,61	37,95	38,43	39,25
ZOREN	2,81	2,91	2,96	3,01	3,06	3,11	3,21



Toplam Fon Büyüklüğü 5,923,479,864 TL  
Toplam Yatırımcı Sayısı 14,651

Fon Sepeti	Fon	Günlük Getiri	2026 Getirisi	Strateji	Yatırım Evreni	Getiri Hedefi	TEFAS	Fon Büyüklüğü (Mn TL)	Yatırımcı
	GMD - Fon Sepeti	-0.06%	10.74%	Fon Sepeti Fonu	Aşağıdaki Tüm Fonlar	Dengeli Getiri	✓	3	115
Serbest Fonlar	BSM - Berrak	0.23%	25.23%	Mutlak Getiri	VIOP, TPP, ÖST ve Arbitraj	Mevduat ve Enflasyon Üzeri	✓	1,351	1,687
	GZM - Duru	0.56%	28.76%	Agresif Serbest	En Az 51% Yerli Hisse ve VIOP	Mevduat ve Enflasyon Üzeri	✓	108	295
	GZN - Boğazıcı	-0.46%	28.07%	Tamamen Serbest	Hisse Senedi, VIOP, GSYF	Tüm Klasik Yatırım Araçları Üzeri	✓	410	1,170
	GJM - Ada	-0.19%	36.24%	Tamamen Serbest	En Az 51% Yerli Hisse	Tüm Klasik Yatırım Araçları Üzeri	✗	445	69
	GLV - Nehir	-1.27%	0.49%	Tamamen Serbest	En Az 51% Yerli Hisse	Tüm Klasik Yatırım Araçları Üzeri	✗	20	23
Değişken Fonlar	ECA - Birinci	0.24%	23.63%	Dengeli Değişken	En Az 51% Yerli Hisse	TL Bazlı Dengeli Getiri	✓	109	381
	EBD - İkinci	0.68%	19.29%	Yabancı Varlıklar	Yabancı Hisse, Kıymetli Maden, Bono	Döviz Bazlı Dengeli Getiri	✓	39	380
Hisse Fonlar	EC2 - Birinci	-0.79%	5.43%	Temel Analiz	Hisse Senedi, VIOP, GSYF	BIST 100 Endeksi Üzeri	✓	90	2,664
	GNH - Algoritmik	-0.25%	16.61%	Yapay Zeka Seçimli	Hisse Senedi	BIST TUM Endeksi Üzeri	✓	7	198
	GKF - Katılım	-0.54%	22.07%	Faizsiz Ürünler	En Az 51% Katılım Hisse	BIST Katılım Endeksi Üzeri	✓	44	795
Sabit Getiri Fonları	GMN - Serbest Para P.	0.11%	11.27%	Günlük Sabit Getiri	TPP, ÖST, Tahvil, Repo	Mevduat Üzeri	✓	115	33
	ECB - Para Piyasası	0.12%	11.09%	Günlük Sabit Getiri	TPP, ÖST, Tahvil, Repo	Mevduat Üzeri	✗	850	3,220
	ECV - Kısa Vadeli B.A.	0.11%	10.17%	Günlük Sabit Getiri	Borçlanma Araçları, Tahvil, Repo	Mevduat Üzeri	✗	101	2,417
Emeklilik Fonu	BGE - Dengeli Değişken	-0.13%	30.22%	10-50% Yerli Hisse	Hisse Senedi ve Sabit Getiri	TL Bazlı Dengeli Getiri	✗	52	1,132
Girişim Sermayesi	OBR - Birinci	0.00%	5.17%	Çeşitli Girişim Yatırımları	Özel Şirketler, Diğer GSYF	Tüm Klasik Yatırım Araçları Üzeri	✗	89	4
	GCE - AKS Girişim	-0.02%	2.98%	Tek Girişim Şirketi	Halka Kapatı Şirket	Tüm Klasik Yatırım Araçları Üzeri	✗	232	18

## ÇEKİNCE

Bu yayında yer alan yatırım bilgi, yorum ve tavsiyeleri yatırım danışmanlığı kapsamında değildir. Yatırım danışmanlığı hizmeti; aracı kurumlar, portföy yönetim şirketleri, mevduat kabul etmeyen bankalar ile müşteri arasında imzalanacak yatırım danışmanlığı sözleşmesi çerçevesinde sunulmaktadır. Burada yer alan yorum ve tavsiyeler, yorum ve tavsiyede bulunanların kişisel görüşlerine dayanmaktadır. Bu görüşler mali durumunuz ile risk ve getiri tercihlerinize uygun olmayabilir. Bu nedenle, sadece burada yer alan bilgilere dayanarak yatırım kararı verilmesi beklentilerinize uygun sonuçlar doğurmayabilir. Bu yayında yer alan bilgiler, güvenilir olduğuna inanılan halka açık kaynaklardan elde edilmiş olup bu kaynaklardaki bilgilerin hata ve eksikliğinden ve ticari amaçlı işlemlerde kullanılmasından doğabilecek zararlardan Global Menkul Değerler A.Ş. hiçbir şekilde sorumluluk kabul etmemektedir. Bu yayında yer alan görüş ve düşüncelerin Global Menkul Değerler A.Ş. yönetimi için hiçbir bağlayıcılığı yoktur. Global Menkul Değerler A.Ş. yayında adı geçen şirketlerin menkul kıymetini portföyünde bulundurabilir ve/veya bu şirketlere danışmanlık hizmeti verebilir. © 2026 Global Menkul Değerler A.Ş.