

Türkiye - 20 Nisan 2026
 Piyasa Özeti

Küresel piyasalarda haftaya temkinli bir görünümle başlanıyor.

ABD tarafında geçen hafta S&P 500'ün rekor seviyeye yükseldiği, ancak hafta sonu ABD donanmasının İran bandıralı bir gemiye el koymasının ardından bu iyimserliğin zayıfladığı görülüyor.

Asya açılışında petrol ve doğal gaz yukarı giderken ABD hisse vadeliileri aşağı yönlü seyreliyor.

Hürmüz'de kontrol mücadelesinin yeniden sertleşmesi ve ABD ordusunun İran bandıralı gemiye müdahalesi enerji fiyatlarını yukarı iterken, bu jeopolitik arz riski üzerinden küresel enflasyon algısını yeniden bozuyor; bu nedenle Brent petrol yeniden 90-92 USD bandına yaklaşıyor ABD doları güçleniyor ve tahvil tarafında enflasyon hassasiyeti öne çıkıyor.

Buna karşın Asya borsaları tamamen bozulmuş değil; Nikkei sabah işlemlerinde artıda, KOSPI yükseliş eğiliminde ve Chinext 11 yılın zirvesi çevresinde seyrederken teknoloji ve inovasyon teması öne çıkıyor.

Çin'de bir ve beş yıllık kredi faiz oranlarının sabit bırakılması, Alibaba, Meituan, JD ve PDD'ye yönelik düzenleyici cezalarla birlikte platform hisselerinde baskı yaratırken; Japonya'da BOJ'un faiz patikasına dair belirsizlik ve zayıf yen, piyasa fiyatlamasında önemli başlıklar arasında kalıyor.

IMF-Dünya Bankası Bahar Toplantıları marjında ECB'den gelen "gereken yapılacak" mesajı da para politikasında otomatik bir gevşeme beklentisini sınırlıyor; öte yandan IEA başkanının Irak-Türkiye hattını Hürmüz'e alternatif olarak gündeme getirmesi, enerji güvenliğinin orta vadede yeniden fiyatlanabileceğine işaret ediyor.

Son görünümde ABD ve Avrupa vadeliileri zayıf, DXY yukarı yönlü, iki yıllık ABD tahvil getirileri yüksek kalıyor; buna rağmen Asya'da risk iştahı tamamen kaybolmuş değil.

Türkiye tarafında makro çerçeve, jeopolitik oynaklık ile sıkı finansal koşulların birlikte etkili olduğu daha dengeli ama kırılmalı bir tabloya işaret ediyor.

Bakan Şimşek'in IMF-Dünya Bankası Bahar Toplantıları temalarında Türkiye ekonomisinin güçlü ve dayanıklı yapısına vurgu yapması algı tarafını desteklerken, S&P'nin Türkiye'nin kredi notunu teyit etmesi dış finansman algısı açısından istikrar sağlayan bir unsur olarak öne çıkıyor.

Buna karşın Merkez Bankası'nın haftalık repo faizini %37'de tutarken fiili fonlama maliyetinin %40'a yükselmesi, mevduat faizlerini %43-43,5 bandına taşıyarak reel sektör üzerindeki baskıyı artırıyor; faiz kanalı üzerinden kredi koşullarının sıkılaşması otomotiv, beyaz eşya ve tüketim tarafında ivme kaybını derinleştiriyor.

Bu ortam içerisinde BIST100 Cuma günü 14.601 ile rekor tazelerken, %2,72 yükseliş ve 14.588 puanda güçlü bir kapanış sergiledi; bankalar %5,63, ulaştırma %3,95 ve holdingler %3,53 yükselirken, petrol fiyatındaki sert düşüş nedeniyle petrol-kimya tek negatif sektör oldu ve TUPRS %5,60, PETKM %3,09 geriledi. Ulaştırma tarafında ise Hürmüz'ün açıldığı haber akışı sonrası düşen petrol beklentisi havacılığı destekledi. Buna rağmen hafta sonu Hürmüz'ün yeniden kapanması kısa vadeli açılış eğiliminde temkini artırabilir. Teknik olarak TL bazında yeni rekor sonrası 15.000 seviyelerine doğru hedef tartışılmaya başlanırken, 14.430-14.270-14.110-13.950 seviyeleri destek olarak öne çıkıyor.

Genel görünümde piyasalarda ana tema, Hürmüz kaynaklı enerji arz riski ile para politikası beklentileri arasındaki hassas denge olmaya devam ediyor. ABD-İran hattında gemi el koyma, Hürmüz'e ilerleyen gemilerin U dönüşü yapması, IRNA'nın ikinci tur görüşmelere mesafeli yaklaşımı ve Trump'ın Çarşamba gününe kadar anlaşma sağlanmazsa ateşkesi uzatmayabileceği yönündeki açıklamaları risk primini canlı tutuyor; bu nedenle petrol yukarı, dolar güçlü ve tahvil piyasası temkinli kalıyor. Buna karşın yeni görüşmelerin pazartesi gecesi İslamabad hattında yeniden gündeme gelmesi ve Fed tarafında savaşın hızlı sona ermesi halinde faiz indirimi alanının korunabileceğine yönelik yaklaşım, hisse tarafında dipten alım refleksini tamamen ortadan kaldırmıyor. Goldman'ın ABD hisse senedi toparlanmasının devamını faiz indirimlerine bağlaması da bu resmi tamamlıyor. Sonuç olarak yatırımcı davranışı, bir yandan jeopolitik manşet riskine karşı korunma arayışını, diğer yandan seçici büyüme ve kalite hisselerine dönme isteğini birlikte yansıtıyor.

Sermaye Piyasaları - Kapanış Verileri

Endeks	Kapanış	Günlük (%)	Haftalık %	Aylık %	Mn USD
XU100	14.588	2,72	3,65	10,37	6.427
XU030	16.723	2,74	3,30	11,04	5.019
XUSIN	17.809	1,31	3,72	7,33	3.116
XBANK	18.565	5,63	4,11	7,91	1.321
Dolar/TL	44,8704	0,03	0,45	1,30	
Gösterge Tahvil	39,22%	-1,76	0,00	-5,31	
5 Yıllık CDS	227,92				

17/04/2026 kapanış verileri alınmıştır.

En Yüksek Hacimliler (BIST - 100)

Hisse	Hacim (Mn TL)	Değişim (%)
THYAO	35.571	3,70
SASA	34.005	2,61
YKBNK	15.254	4,86
ISCTR	14.631	4,64
AKBNK	13.834	6,98

En Çok Yükselenler (BIST - 100)

Hisse	Hacim (Mn TL)	Değişim (%)
EFOR	2.467	10,00
KLRHO	1.164	10,00
KONTR	6.194	9,97
REEDR	1.176	9,95
PSGYO	1.253	9,82

En Çok Düşenler (BIST - 100)

Hisse	Hacim (Mn TL)	Değişim (%)
TUPRS	11.088	-5,60
PETKM	3.684	-3,09
PATEK	746	-2,59
KUYAS	1.268	-2,08
CWENE	1.654	-1,98

Ülke	Endeks Adı	Son	Günlük %	Haftalık %	Aylık %
ABD	Dow 30 Vadeli	49.167	-0,74	-0,735	5,78
ABD	S&P 500 Vadeli	7.118	-0,60	-0,60	8,34
ABD	Nasdaq 100 Vadeli	26.669	-0,59	-0,57	11,53
Almanya	Dax Vadeli	24.579	-1,16	0,67	4,79
Çin	Shanghai Composite	4.078	0,67	0,67	4,79
Japonya	Nikkei 225	58.952	0,90	0,90	15,54
Güney Kore	KOSPI	6.261	1,11	1,11	23,91
Hong Kong	Hang Seng	26.377	0,83	0,83	6,41
Hindistan	Sensex	78.491	-0,02	-0,02	9,08

*Kaynak: Finnet - Matriks

Araştırma İletişim Bilgileri
 +90 850 201 94 89
 research@global.com.tr
 www.global.com.tr
 Ağaolu My Newwork, Barbaros Mah.
 İhlamur Bul. No: 3 89 K: 9,
 34746 Ataşehir / İstanbul - Türkiye

GÜNLÜK HİSSE ÖNERİLERİ

Hisse	Son Fiyat	Alım Aralığı*	Satım Aralığı*	Stoploss	Beta
ENKAI	108.00	108 - 108	109 - 110	105.90	1.05
SISE	48.34	048 - 048	049 - 049	47.38	1.13
KLKIM	38.60	039 - 039	039 - 039	37.84	0.86
SAHOL	105.10	104.80 - 105.30	107.40-107.60	103.00	1.36
TTKOM	65.40	65.25 - 65.50	66.20 - 66.85	64.10	1.04

*Kısa Vadeli

Hisse ve Sektör Haberleri:

(=/+) **SAHOL / CRFSA, CarrefourSA'daki %89,3 Pay Yeni Mağazacılık'a Devrediliyor...** Sabancı Holding (SAHOL) ve Carrefour Nederland BV, CarrefourSA'daki toplam %89.28 payın Yeni Mağazacılık A.Ş.'ye devri için Pay Devir Sözleşmesi imzaladı. İşlem kapsamında SAHOL'un %57,12, Carrefour Nederland'ın ise %32,16 payı devredilecek olup, işlem sonrası yönetim kontrolü el değiştirecektir. Değerleme, CarrefourSA için belirlenen 325mn USD şirket değeri üzerinden yapılacak olup, kapanışta net borç ve işletme sermayesi düzeltmelerine tabi olacaktır. Nihai değer negatif oluşması durumunda SAHOL için ek finansal yükümlülük oluşabileceği belirtilmiştir. İşlemin tamamlanması için Rekabet Kurumu onayı dahil kapanış koşullarının sağlanması gerekmekte olup, tamamlanması halinde SAHOL'un CarrefourSA'da payı kalmayacaktır. Yeni alıcı tarafından ayrıca zorunlu pay alım teklifinden muafiyet için SPK'ya başvuru yapılması planlanmaktadır. **Haberi sınırlı olumlu değerlendiriyoruz.**

(=/+) **POLHO, 6.0mlr TL'lik Gayrimenkul Satışını Tamamladı...** Şirket, operasyonda kullanılmayan gayrimenkullerini toplam **6 mlr TL** bedelle sattığını açıkladı. Satış; İstanbul, Kocaeli ve Aydın'daki varlıkları kapsarken, işlem bedeli şirket aktiflerinin yaklaşık **%33'üne** karşılık gelmektedir.

Söz konusu satışın, şirketin faaliyetlerini **liman işletmeciliği, kimya ve yapı kimyasalları** alanlarında yoğunlaştırma stratejisi kapsamında gerçekleştirildiği belirtildi. Haberi, **sınırlı olumlu** değerlendiriyoruz.

(+) **ALFAS, 43.2mn USD'lik GES Panel Siparişi Aldı...** Şirket, yurtiçinde yerleşik bir müşteriden 43,2mn USD tutarında güneş paneli siparişi aldığını açıkladı. Söz konusu sipariş, şirketin geçen yılki cirosunun yaklaşık %18'ine karşılık gelmektedir. Haberi, olumlu değerlendiriyoruz.

(=) **AKSGY temettü ödemesi...** AKSGY bugün hisse başı brüt 0,46 TL'lik temettü ödemesi yapacak olup açılış için referans fiyat 9,17 TL olacaktır.

(=/+) **Pay geri alımları...** 17 Nisan, 2026 tarihinde gerçekleştirilen pay geri alımlarına dair listeyi aşağıda görebilirsiniz.

Pay Geri Alımları

Pay Kodu	Şirket	Alınan Pay Adedi	Fiyat Aralığı (TL)
VAKBN	Vakıflar Bankası	101,596	33.24
AHGAZ	Ahlatıcı Doğalgaz	512,916	25.30

Kaynak: KAP

Türkiye - 20 Nisan 2026

XU100 Intraday Map: Hangi Hareketi Kim Taşdı? XU100 - 17/04/2026

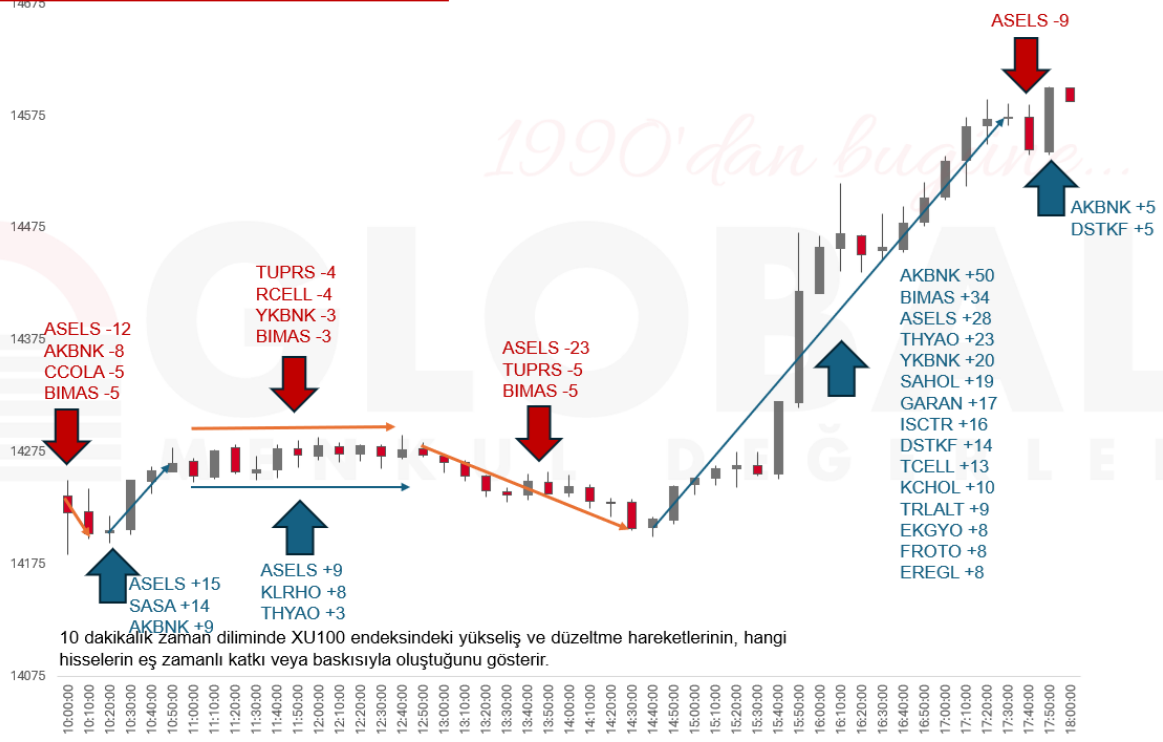

GÜNLÜK BÜLTEN

Türkiye - 20 Nisan 2026

20.04.2026	Saat	Haftalık Ekonomik Takvim	Açıklanan	Beklenti	Önceki
Almanya	09:00	ÜFE (Mart - Aylık)		%1,40	-%0,50
Almanya	09:00	ÜFE (Mart - Yıllık)		-%1,20	-%3,30
21.04.2026					
Türkiye	10:00	Reel Kesim Güven Endeksi MA (Nisan)		--	100,00
Türkiye	10:00	Kapasite Kullanım Oranı (Nisan)		--	%73,30
Almanya	12:00	ZEW Beklentiler Endeksi (Nisan)		5,00	-0,50
Almanya	12:00	ZEW Mevcut Koşullar Endeksi (Nisan)		--	-62,90
Euro Bölgesi	12:00	ZEW Beklentiler Endeksi (Nisan)		--	-8,50
ABD	15:30	Perakende Satışlar (Mart - Aylık)		%1,30	%0,60
ABD	15:30	Çekirdek Perakende Satışlar (Mart - Aylık)		%1,30	%0,50
ABD	17:00	Bekleyen Konut Satışları (Mart - Aylık)		%0,80	%1,80
ABD	17:00	Bekleyen Konut Satışları (Mart - Yıllık)		--	-%0,60
22.04.2026					
Japonya	02:50	Dış Ticaret Dengesi (Mart)	1051,4 Mrd ¥		44,3 Mrd ¥
Japonya	02:50	Ticaret Dengesi MA (Mart)	200 Mrd ¥		-374,2 Mrd ¥
Türkiye	10:00	Tüketici Güven Endeksi MA (Nisan)		--	85,00
ABD	14:00	MBA İpotek Başvuruları (Haftalık)		--	%1,80
Türkiye	14:00	TCMB Faiz Oranı Kararı		%37,00	%37,00
Euro Bölgesi	17:00	Tüketici Güven Endeksi (Nisan - Öncü)		-17,30	-16,30
Euro Bölgesi	20:30	ECB Başkanı Lagarde'in Konuşması		--	--
23.04.2026					
Türkiye	--	23 Nisan Ulusal Egemenlik ve Çocuk Bayramı		--	--
Japonya	03:30	İmalat PMI (Nisan - Öncü)		--	51,60
Japonya	03:30	Hizmetler PMI (Nisan - Öncü)		--	53,40
Almanya	10:30	S&P Global Hizmetler PMI (Nisan - Öncü)		--	50,90
Almanya	10:30	S&P Global/BME İmalat PMI (Nisan - Öncü)		--	52,20
Euro Bölgesi	11:00	S&P Global İmalat PMI (Nisan - Öncü)	50,50		51,60
Euro Bölgesi	11:00	S&P Global Hizmetler PMI (Nisan - Öncü)	49,50		50,20
ABD	15:30	İşsizlik Maaşı Başvuruları (Haftalık)	210 Bin		207 Bin
ABD	15:30	Devam Eden İşsizlik Maaşı Başvuruları (Haftalık)	--		1818 Bin
ABD	16:45	S&P Global İmalat PMI (Nisan - Öncü)	52,80		52,30
ABD	16:45	S&P Global Hizmetler PMI (Nisan - Öncü)	50,00		49,80
24.04.2026					
Japonya	02:30	Ulusal TÜFE (Mart - Yıllık)		%1,40	%1,30
Japonya	02:30	Çekirdek Ulusal TÜFE (Mart - Yıllık)		%1,70	%1,60
Almanya	11:00	IFO İş İklimi Endeksi (Nisan)		86,60	86,40
Almanya	11:00	IFO Mevcut Koşullar Endeksi (Nisan)		86,20	86,70
Almanya	11:00	IFO Beklentiler Endeksi (Nisan)		87,00	86,00
Türkiye	14:30	TCMB Menkul Kıymet İstatistikleri (Haftalık)		--	--
ABD	17:00	Michigan Tüketici Güven Endeksi (Nisan - Nihai)		48,30	47,60
ABD	17:00	Michigan Üniversitesi Mevcut Koşullar Endeksi (Nisan - Nihai)		--	50,10

GÜNLÜK BÜLTEN

Türkiye - 20 Nisan 2026

BİST-100 DESTEK DİRENÇ TABLOSU

Hisse	3. Destek	2. Destek	1. Destek	Pivot	1. Direnç	2. Direnç	3. Direnç
AEFES	16,76	17,90	18,66	19,04	19,80	20,18	21,32
AGHOL	28,56	30,08	31,06	31,60	32,58	33,12	34,64
AKBNK	68,70	75,15	79,35	81,60	85,80	88,05	94,50
AKSA	10,39	10,63	10,79	10,87	11,03	11,11	11,35
AKSEN	71,73	76,13	78,12	80,53	82,52	84,93	89,33
ALARK	88,35	91,55	93,55	94,75	96,75	97,95	101,15
ALTNY	15,23	15,61	15,79	15,99	16,17	16,37	16,75
ANSGR	26,25	27,19	27,77	28,13	28,71	29,07	30,01
ARCLK	108,83	113,23	115,97	117,63	120,37	122,03	126,43
ASELS	391,83	402,33	408,17	412,83	418,67	423,33	433,83
ASTOR	178,17	186,37	191,53	194,57	199,73	202,77	210,97
BALSU	13,65	14,64	15,26	15,63	16,25	16,62	17,61
BIMAS	703,33	731,33	748,17	759,33	776,17	787,33	815,33
BRSAN	509,67	534,67	550,33	559,67	575,33	584,67	609,67
BRYAT	1982,67	2095,67	2164,33	2208,67	2277,33	2321,67	2434,67
BSOKE	32,88	33,92	34,46	34,96	35,50	36,00	37,04
BTCIM	6,29	6,46	6,56	6,63	6,73	6,80	6,97
CANTE	1,61	1,68	1,73	1,75	1,80	1,82	1,89
CCOLA	70,27	74,32	76,73	78,37	80,78	82,42	86,47
CIMSA	48,83	51,28	52,82	53,73	55,27	56,18	58,63
CVKMD	32,58	34,32	35,36	36,06	37,10	37,80	39,54
CWENE	31,83	33,67	34,63	35,51	36,47	37,35	39,19
DAPGM	10,13	10,40	10,51	10,67	10,78	10,94	11,21
DOAS	181,73	185,83	188,37	189,93	192,47	194,03	198,13
DOHOL	19,42	20,36	20,90	21,30	21,84	22,24	23,18
DSTKF	2061,67	2154,67	2215,33	2247,67	2308,33	2340,67	2433,67
ECILC	86,03	88,38	89,92	90,73	92,27	93,08	95,43
EFOR	6,74	7,34	7,74	7,94	8,34	8,54	9,14
EKGYO	18,79	20,31	21,33	21,83	22,85	23,35	24,87
ENERY	8,68	8,96	9,12	9,24	9,40	9,52	9,80
ENJSA	118,73	122,33	124,67	125,93	128,27	129,53	133,13
ENKAI	96,27	101,47	104,73	106,67	109,93	111,87	117,07
EREGL	28,79	30,29	31,17	31,79	32,67	33,29	34,79
EUPWR	38,24	39,16	39,68	40,08	40,60	41,00	41,92
EUREN	5,04	5,20	5,29	5,36	5,45	5,52	5,68
FENER	2,94	3,06	3,14	3,18	3,26	3,30	3,42
FROTO	97,63	102,63	105,97	107,63	110,97	112,63	117,63
GARAN	121,90	132,60	139,50	143,30	150,20	154,00	164,70
GENIL	9,65	9,97	10,15	10,29	10,47	10,61	10,93
GESAN	45,14	46,20	46,88	47,26	47,94	48,32	49,38
GLRMK	211,77	225,97	235,43	240,17	249,63	254,37	268,57
GRSEL	296,58	308,33	316,17	320,08	327,92	331,83	343,58
GRTHO	235,67	245,17	250,33	254,67	259,83	264,17	273,67
GSRAY	1,07	1,10	1,11	1,13	1,14	1,16	1,19
GUBRF	491,67	513,17	526,33	534,67	547,83	556,17	577,67
HALKB	36,43	38,45	39,79	40,47	41,81	42,49	44,51
HEKTS	2,98	3,16	3,24	3,34	3,42	3,52	3,70
ISCTR	13,36	14,11	14,61	14,86	15,36	15,61	16,36

Türkiye - 20 Nisan 2026

BİST-100 DESTEK DİRENÇ TABLOSU

Hisse	3. Destek	2. Destek	1. Destek	Pivot	1. Direnç	2. Direnç	3. Direnç
ISMEN	39,95	42,47	44,13	44,99	46,65	47,51	50,03
IZENR	8,58	9,53	10,07	10,48	11,02	11,43	12,38
KCHOL	190,00	199,40	205,60	208,80	215,00	218,20	227,60
KLRHO	97,50	107,10	113,50	116,70	123,10	126,30	135,90
KONTR	9,67	11,15	12,13	12,63	13,61	14,11	15,59
KRDMD	33,93	35,27	36,09	36,61	37,43	37,95	39,29
KTLEV	76,08	80,17	82,59	84,26	86,68	88,36	92,45
KUYAS	81,36	85,79	87,54	90,21	91,97	94,63	99,05
MAGEN	56,30	59,35	60,75	62,40	63,80	65,45	68,50
MAVI	40,36	42,52	43,96	44,68	46,12	46,84	49,00
MGROS	620,33	643,33	658,17	666,33	681,17	689,33	712,33
MIATK	37,07	38,57	39,51	40,07	41,01	41,57	43,07
MPARK	422,42	446,67	462,83	470,92	487,08	495,17	519,42
OBAMS	7,96	8,07	8,13	8,18	8,24	8,29	8,40
ODAS	6,18	6,68	6,94	7,18	7,44	7,68	8,18
OTKAR	393,17	400,17	404,33	407,17	411,33	414,17	421,17
OYAKC	23,42	24,38	24,96	25,34	25,92	26,30	27,26
PAHOL	1,49	1,56	1,60	1,63	1,67	1,70	1,77
PASEU	110,37	117,07	121,53	123,77	128,23	130,47	137,17
PATEK	19,83	21,01	21,41	22,19	22,59	23,37	24,55
PETKM	18,49	20,31	21,15	22,13	22,97	23,95	25,77
PGSUS	168,47	180,97	188,93	193,47	201,43	205,97	218,47
PSGYO	2,39	2,66	2,84	2,93	3,11	3,20	3,47
QUAGR	3,47	3,78	3,94	4,09	4,25	4,40	4,71
RALYH	276,17	296,92	308,33	317,67	329,08	338,42	359,17
REEDR	6,60	7,37	7,89	8,14	8,66	8,91	9,68
SAHOL	89,93	96,63	100,87	103,33	107,57	110,03	116,73
SARKY	24,57	27,09	28,71	29,61	31,23	32,13	34,65
SASA	2,58	2,87	3,01	3,16	3,30	3,45	3,74
SISE	44,51	46,19	47,27	47,87	48,95	49,55	51,23
SKBNK	12,07	12,56	12,88	13,05	13,37	13,54	14,03
SOKM	48,58	50,38	51,57	52,18	53,37	53,98	55,78
TABGD	239,00	250,50	258,00	262,00	269,50	273,50	285,00
TAVHL	279,33	298,83	309,42	318,33	328,92	337,83	357,33
TCELL	108,67	113,97	117,23	119,27	122,53	124,57	129,87
THYAO	292,75	310,00	319,50	327,25	336,75	344,50	361,75
TKFEN	108,53	114,13	117,47	119,73	123,07	125,33	130,93
TOASO	257,50	273,50	284,00	289,50	300,00	305,50	321,50
TRALT	39,72	44,11	46,76	48,50	51,15	52,89	57,28
TRENJ	90,30	94,65	97,10	99,00	101,45	103,35	107,70
TRMET	126,43	133,13	137,07	139,83	143,77	146,53	153,23
TSKB	11,36	11,93	12,30	12,50	12,87	13,07	13,64
TTKOM	58,88	61,73	63,57	64,58	66,42	67,43	70,28
TUKAS	2,34	2,45	2,51	2,56	2,62	2,67	2,78
TUPRS	223,25	240,50	246,75	257,75	264,00	275,00	292,25
TUREX	8,09	8,53	8,80	8,97	9,24	9,41	9,85
TURSG	12,82	13,63	14,17	14,44	14,98	15,25	16,06
ULKER	113,37	118,27	121,53	123,17	126,43	128,07	132,97
VAKBN	29,50	32,04	33,72	34,58	36,26	37,12	39,66
VESTL	26,44	28,00	29,04	29,56	30,60	31,12	32,68
YKBNK	34,16	36,38	37,84	38,60	40,06	40,82	43,04
ZOREN	2,70	2,92	3,06	3,14	3,28	3,36	3,58

Fon Sepeti	Fon	Günlük Getiri	2026 Getirisi	Strateji	Yatırım Evreni	Getiri Hedefi	TEFAS	Fon Büyüklüğü (Mn TL)	Yatırımcı
	GMD - Fon Sepeti	0.97%	11.81%	Fon Sepeti Fonu	Aşağıdaki Tüm Fonlar	Dengeli Getiri	✓	3	115
Serbest Fonlar	BSM - Berrak	0.31%	25.62%	Mutlak Getiri	VIOP, TPP, ÖST ve Arbitraj	Mevduat ve Enflasyon Üzeri	✓	1,371	1,749
	GZM - Duru	0.07%	28.85%	Agresif Serbest	En Az 51% Yerli Hisse ve VIOP	Mevduat ve Enflasyon Üzeri	✓	108	301
	GZN - Boğaziçi	0.80%	29.09%	Tamamen Serbest	Hisse Senedi, VIOP, GSYF	Tüm Klasik Yatırım Araçları Üzeri	✓	422	1,309
	GJM - Ada	1.54%	38.35%	Tamamen Serbest	En Az 51% Yerli Hisse	Tüm Klasik Yatırım Araçları Üzeri	✗	452	69
	GLV - Nehir	3.61%	4.12%	Tamamen Serbest	En Az 51% Yerli Hisse	Tüm Klasik Yatırım Araçları Üzeri	✗	20	22
Değişken Fonlar	ECA - Birinci	0.77%	24.58%	Dengeli Değişken	En Az 51% Yerli Hisse	TL Bazlı Dengeli Getiri	✓	110	381
	EBD - İkinci	0.18%	19.51%	Yabancı Varlıklar	Yabancı Hisse, Kıymetli Maden, Bono	Döviz Bazlı Dengeli Getiri	✓	40	386
Hisse Fonlar	EC2 - Birinci	2.70%	8.27%	Temel Analiz	Hisse Senedi, VIOP, GSYF	BIST 100 Endeksi Üzeri	✓	92	2,650
	GNH - Algoritmik	2.43%	19.45%	Yapay Zeka Seçimli	Hisse Senedi	BIST TUM Endeksi Üzeri	✓	7	199
	GKF - Katılım	2.46%	25.08%	Faizsiz Ürünler	En Az 51% Katılım Hisse	BIST Katılım Endeksi Üzeri	✓	46	797
Sabit Getiri Fonları	GMN - Serbest Para P.	0.32%	11.63%	Günlük Sabit Getiri	TPP, ÖST, Tahvil, Repo	Mevduat Üzeri	✓	95	33
	ECB - Para Piyasası	0.30%	11.43%	Günlük Sabit Getiri	TPP, ÖST, Tahvil, Repo	Mevduat Üzeri	✗	842	3,218
	ECV - Kısa Vadeli B.A.	0.29%	10.49%	Günlük Sabit Getiri	Borçlanma Araçları, Tahvil, Repo	Mevduat Üzeri	✗	97	2,422
Emeklilik Fonu	BOE - Dengeli Değişken	0.58%	30.98%	10-50% Yerli Hisse	Hisse Senedi ve Sabit Getiri	TL Bazlı Dengeli Getiri	✗	53	1,140
Girişim Sermayesi	GBR - Birinci	0.01%	5.17%	Çeşitli Girişim Yatırımları	Özel Şirketler, Diğer GSYF	Tüm Klasik Yatırım Araçları Üzeri	✗	89	4
	GCE - AKS Girişim	-0.04%	2.94%	Tek Girişim Şirketi	Halka Kapalı Şirket	Tüm Klasik Yatırım Araçları Üzeri	✗	232	18

ÇEKİNCE

Bu yayında yer alan yatırım bilgi, yorum ve tavsiyeleri yatırım danışmanlığı kapsamında değildir. Yatırım danışmanlığı hizmeti; aracı kurumlar, portföy yönetim şirketleri, mevduat kabul etmeyen bankalar ile müşteri arasında imzalanacak yatırım danışmanlığı sözleşmesi çerçevesinde sunulmaktadır. Burada yer alan yorum ve tavsiyeler, yorum ve tavsiyede bulunanların kişisel görüşlerine dayanmaktadır. Bu görüşler mali durumunuz ile risk ve getiri tercihlerinize uygun olmayabilir. Bu nedenle, sadece burada yer alan bilgilere dayanarak yatırım kararı verilmesi beklentilerinize uygun sonuçlar doğurmayabilir. Bu yayında yer alan bilgiler, güvenilir olduğuna inanılan halka açık kaynaklardan elde edilmiş olup bu kaynaklardaki bilgilerin hata ve eksikliğinden ve ticari amaçlı işlemlerde kullanılmasından doğabilecek zararlardan Global Menkul Değerler A.Ş. hiçbir şekilde sorumluluk kabul etmemektedir. Bu yayında yer alan görüş ve düşüncelerin Global Menkul Değerler A.Ş. yönetimi için hiçbir bağlayıcılığı yoktur. Global Menkul Değerler A.Ş., yayında adı geçen şirketlerin menkul kıymetini portföyünde bulundurabilir ve/veya bu şirketlere danışmanlık hizmeti verebilir. © 2026 Global Menkul Değerler A.Ş.