

Türkiye - 21 Nisan 2026
Piyasa Özeti

ABD hisse piyasalarında dün rekor serisinin ardından soluklanma öne çıktı; S&P 500 17 puan düşüşle 7107 seviyesine gerilerken Nasdaq ve Nasdaq 100'de de yaklaşık %0,25 civarında kayıp görüldü, buna karşın Dow yataya yakın seyretti.

Sektör tarafında temel malzemeler, finans ve gayrimenkul görece dirençli kalırken iletişim hizmetleri, sağlık ve kamu hizmetleri zayıfladı; USA Rare Earth ve MP Materials yükselişle ayrıştı.

Bu fiyatlama, **İran ile görüşmelerin Pakistan'da yeniden başlayabileceğine dair umutlarla Trump'ın ateşkesi uzatmaya sıcak bakmayan söylemi arasındaki gerilimden** beslendi; jeopolitik başlıklar Brent petrolünü yeniden 90.00USD civarına taşıırken, risk iştahı da haber akışına duyarlı kaldı.

Avrupa Merkez Bankası Başkanı Christine Lagarde'ın Orta Doğu kaynaklı enerji fiyatı yayılımının para politikası görünümünü zorlaştırdığına işaret etmesi ve Kevin Warsh'ın bugün Senato'da vereceği mesajların ABD Merkez Bankası patikası açısından izlenecek olması da tahvil tarafını temkinli tuttu.

Emtia cephesinde Hürmüz trafiğinin yeniden aksamaması ve İran'a ait ticari gemiye müdahale haberleri risk primini canlı tutarken, Trump'ın "anlaşma olana kadar kaldırmayacağımız abluka İran'ı çökertiyor" açıklaması ile İran tarafının diplomatik sürecin tehditlerle ilerleyemeyeceğine dair mesajları enerji ve altın fiyatlamasında oynaklığı artırdı; bu çerçevede Uluslararası Enerji Ajansı Başkanı Fatih Birol'un Hürmüz'de aksamanın sürmesi halinde Avrupa'da yakıt kısıtlarının gündeme gelebileceği uyarısı da piyasada arz riski algısını besledi.

Asya'da ise sabah görünümü daha yapıcı; Japonya ve Güney Kore endeksleri artıda seyrederken teknoloji ve yapay zekâ tedarik zinciri yeniden ön plana çıktı, Apple'da John Ternus'un CEO olarak atanması ve Amazon'un Anthropic ile derinleşen yatırımları donanım ve yarı iletken temalarını destekledi.

Son görünümde ABD vadeli sınırlı artıda, dolar endeksi yataya yakın, ABD 10 yıllık tahvil faizi %4,25 seviyesinde ve ons altın USD4800 civarında; **bu da küresel risk algısının tamamen rahatlamadığını, ancak müzakere umuduyla kontrollü ijmserliğin korunduğunu gösteriyor.**

Yurt içinde ana gündem para politikası ve enerji şokunun makroya olası yansımaları olmaya devam ediyor. Yarın gerçekleşecek PPK toplantısında faizin değişmemesi baz senaryo olsa da ABD-İran görüşmelerinin seyri enflasyon ve kur algısı üzerinden TCMB'nin manevra alanını etkileyebilir.

BIST100 dün 14.462'den açıldı, gün içinde 14.610-14.415 bandını test etti ve **%0,71 düşüşle 14.485 seviyesinde kapandı.** Teknik görünümde **14.535-14.610 direnç** ve 14.750 hedef; **14.410, 14.270 ve 14.110 seviyeleri destek** olarak izleniyor. Ana senaryoda ateşkesi dair olumlu sinyaller sanayi ve ihracatçı hisselerde toparlanmayı destekleyebilir; buna karşın olumsuz senaryoda enerji fiyatları üzerinden satış baskısı artabilir. **Açılış eğilimi küresel görünüme paralel olarak sınırlı pozitif bekliyoruz.**

Genel Değerlendirme: Küresel tarafta enerji fiyatları ve jeopolitik riskler enflasyon beklentilerini canlı tutarken, yapay zekâ ve teknoloji teması hisse piyasalarında destekleyici rol oynamaya devam ediyor. Türkiye'de ise aynı dış şok bankacılık ve tüketim tarafını baskımlarken sanayi ve emtia bağlantılı sektörlerde görece direnç öne çıkıyor. Buna karşın her iki cephede de **belirleyici unsur Pakistan görüşmeleri ve Hürmüz geçişine ilişkin haber akışı** olmaya devam ediyor; yatırımcı davranışı bu nedenle veri kadar manşet akışına da duyarlı kalmayı sürdürüyor.

Günün Veri Gündemi: Yurt içinde saat 10:00'da TCMB reel kesim güven endeksi ve kapasite kullanım oranı izlenecek, ayrıca Hazine'nin tahvil ihaleleri takip edilecek. Avrupa tarafında Almanya ve Euro Bölgesi ZEW endeksleri ile Avrupa Merkez Bankası yetkililerinin açıklamaları öne çıkıyor. ABD'de mart ayı perakende satışlar ve askıda konut satışları verileri takip edilecek. Ayrıca ABD-İran görüşmelerine ilişkin diplomasi trafiği, Apple'daki yönetim değişimi, Amazon-Anthropic iş birliği ve ABD'de devreye giren yeni tarife iade sistemi gün içi haber akışında izlenecek.

Sermaye Piyasaları - Kapanış Verileri

| Endeks | Kapanış | Günlük (%) | Haftalık % | Aylık % | Mn USD |
|-----------------|---------|------------|------------|---------|--------|
| XU100 | 14.485 | -0,71 | 3,03 | 11,01 | 4.585 |
| XU030 | 16.591 | -0,79 | 2,56 | 11,75 | 3.351 |
| XUSIN | 17.837 | 0,16 | 3,56 | 8,40 | 2.349 |
| XBANK | 18.279 | -1,54 | 3,62 | 9,50 | 813 |
| Dolar/TL | 44.8880 | 0,04 | 0,36 | 1,33 | |
| Gösterge Tahvil | 39,41% | 0,60 | 0,60 | -4,74 | |
| 5 Yıllık CDS | 230,37 | | | | |

20/04/2026 kapanış verileri alınmıştır.

En Yüksek Hacimliler (BIST - 100)

| Hisse | Hacim (Mn TL) | Değişim (%) |
|-------|---------------|-------------|
| THYAO | 20.431 | -0,23 |
| SASA | 16.517 | -1,91 |
| ASTOR | 11.601 | 4,58 |
| AKBNK | 10.006 | -2,03 |
| YKBNK | 8.068 | -1,48 |

En Çok Yükselenler (BIST - 100)

| Hisse | Hacim (Mn TL) | Değişim (%) |
|-------|---------------|-------------|
| KONTR | 5.864 | 9,98 |
| EFOR | 414 | 9,95 |
| KTLEV | 4.291 | 9,29 |
| TKFEN | 1.705 | 6,54 |
| RALYH | 685 | 5,47 |

En Çok Düşenler (BIST - 100)

| Hisse | Hacim (Mn TL) | Değişim (%) |
|-------|---------------|-------------|
| FENER | 943 | -9,97 |
| KLRHO | 2.717 | -8,09 |
| PSGYO | 811 | -7,62 |
| ENJSA | 572 | -4,09 |
| SARKY | 352 | -3,89 |

| Ülke | Endeks Adı | Son | Günlük % | Haftalık % | Aylık % |
|------------|--------------------|--------|----------|------------|---------|
| ABD | Dow 30 Vadeli | 49.167 | 0,11 | 0,105 | 6,68 |
| ABD | S&P 500 Vadeli | 7.156 | 0,11 | -0,08 | 8,90 |
| ABD | Nasdaq 100 Vadeli | 26.806 | 0,21 | -0,07 | 12,09 |
| Almanya | Dax Vadeli | 24.638 | 0,19 | 0,52 | 4,64 |
| Çin | Shanghai Composite | 4.072 | -0,24 | 0,52 | 4,64 |
| Japonya | Nikkei 225 | 59.501 | 1,07 | 1,67 | 16,43 |
| Güney Kore | KOSPI | 6.348 | 2,06 | 2,51 | 25,63 |
| Hong Kong | Hang Seng | 26.386 | 0,09 | 0,86 | 6,44 |
| Hindistan | Sensex | 78.724 | 0,12 | 0,15 | 9,26 |

*Kaynak: Finnet - Matrics

Araştırma İletişim Bilgileri
+90 850 201 94 89
research@global.com.tr
www.global.com.tr
Ağaoğlu My Newwork, Barbaros Mah.
İhlamur Bul. No: 3 89 K: 9,
34746 Ataşehir / İstanbul - Türkiye

GÜNLÜK HİSSE ÖNERİLERİ

| Hisse | Son Fiyat | Alım Aralığı* | Satım Aralığı* | Stoploss | Beta |
|-------|-----------|-----------------|-----------------|----------|------|
| TURSG | 14,60 | 14,57 - 14,62 | 14,77 - 14,92 | 14,31 | 0,64 |
| DOHOL | 21,00 | 20,94 - 21,04 | 21,26 - 21,48 | 20,58 | 0,76 |
| TABGD | 265,00 | 264,25 - 265,50 | 268,25 - 271,00 | 259,75 | 0,55 |
| TRGYO | 93,00 | 92,85 - 93,10 | 94,05 - 95,00 | 91,15 | 0,69 |
| CIMSA | 54,85 | 54,70 - 54,95 | 55,50 - 56,05 | 53,80 | 0,95 |

*Kısa Vadeli

Hisse ve Sektör Haberleri:

(-) Yabancı yatırımcılar Mart ayında -623,3 milyon USD ile net satıcı tarafında yer aldılar... BIST yönetimi tarafından yayımlanan verilere göre yabancı yatırımcılar Mart ayında -623,3 mn USD ile net satıcı tarafında yer aldılar. Mart ayında en çok satış yapılan hisseler AKBNK (-234,9 mn USD), YKBNK (-188,4 mn USD), GARAN (-169,3 mn USD), ISCTR (-96,9 mn USD), EREGL (-96,5 mn USD) olurken en çok alım yapılan hisseler ise TUPRS (282,3 mn USD), ASELS (148,9 mn USD), DSTKF (82,9 mn USD), ASTOR (65,9 mn USD), TERA (57,9 mn USD) oldu.

| En Fazla Alış (USD mn) | | En Fazla Satış (USD mn) | |
|------------------------|-------|-------------------------|--------|
| TUPRS | 282,3 | AKBNK | -234,9 |
| ASELS | 148,9 | YKBNK | -188,4 |
| DSTKF | 82,9 | GARAN | -169,3 |
| ASTOR | 65,9 | ISCTR | -96,9 |
| TERA | 57,9 | EREGL | -96,5 |
| BIMAS | 35,4 | KTLEV | -70,0 |
| KCHOL | 26,9 | TRALT | -66,9 |
| PETKM | 22,0 | SAHOL | -39,8 |
| EFOR | 21,2 | HALKB | -36,1 |
| TAVHL | 19,7 | TOASO | -31,1 |
| KUYAS | 18,8 | AEFES | -27,8 |
| SISE | 16,2 | ENKAI | -24,1 |
| ENJSA | 15,7 | SASA | -23,7 |
| TURSG | 13,5 | MGROS | -23,2 |
| TEHOL | 12,7 | TRMET | -21,8 |

Kaynak: Borsa İstanbul

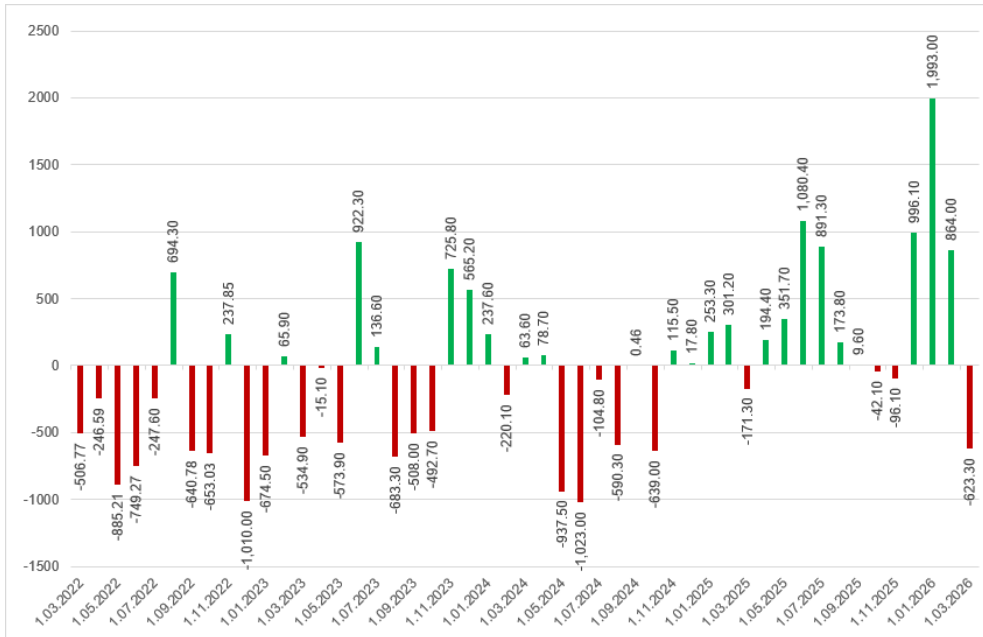

Türkiye - 21 Nisan 2026

(+) TURSG, 1Ç26 finansal sonuçlarında piyasa beklentisinin %8 üzerinde, 4,61milyar TL net kar açıkladı... Net kâr yıllık %42 artarken, çeyreksele %27 yükseliş kaydetti.

Teknik performans çeyreğin öne çıkan hikâyesi. Bileşik oran %99'dan %90'a gerileyerek 2022'den bu yana en iyi seviyeye ulaştı; trafik hariç %81 ile global en iyi ligde. Hasar oranı yıllık 900 baz puan iyileşerek %67'ye indi — burada 1Ç25'teki don hasarı baz etkisinin normalleşmesi belirleyici. Teknik kâr (yatırım geliri hariç) %244 artışla 2,0 milyar TL'ye çıktı; toplam teknik kâr ise 6,9 milyar TL (+%30 y/y, +%37 ç/ç).

Branş bazında: Genel Zararlar (tarım dahil) teknik kârı 2,3 milyar TL ile çeyreğin ana taşıyıcısı (+%224 y/y, 4Ç25: 169mn TL). Y&DA 2,1 milyar TL (+%22 y/y) ile istikrarlı. Kara Araçları teknik kârı 1,8 milyar TL'ye çıktı (+%85 ç/ç). KAS zararı 1,6 milyar TL'den 816 milyon TL'ye daraldı — yıllık 800mn TL iyileşme. **Sağlık** ise zayıf halka: prim -%14 y/y, teknik kâr 1,6 milyar TL'den 171 milyon TL'ye geriledi; 2026 fiyatlamaları henüz yansımada.

Prim üretimi 53,8 milyar TL (+%30 y/y, +%28 ç/ç), sigorta enflasyonunun (%17) 11 puan üzerinde reel büyüme. Oto-dışı portföy payı %67'den %73'e yükseldi — marj artırıcı mix kayması olumlu.

Yatırım tarafı ise sınırlı katkı sağladı. Portföy büyüklüğü 80,5 milyar TL (2025 yılsonu: 80,8 milyar TL) ile yatay; getiri oranı %42'den %31'e geriledi (TCMB faiz indirimi etkisi). Net yatırım geliri 6,2 milyar TL (+%5 y/y) — dezenflasyonun beklentiden yavaş seyretmesi yatırım gelirini baskıladı. Portföy dağılımında FX mevduattan TL DİBS'e belirgin kayma var (%18→%41).

Sonuçları olumlu değerlendiriyoruz. Bileşik orandaki yapısal iyileşme, sigorta enflasyonu üzeri reel büyüme ve güçlü sermaye pozisyonu teknik hikâyeyi desteklerken, sağlık branşındaki geçici zayıflama ve yatırım getirilerindeki normalleşme izlenmeye değer kalemler.

| mİnTL | 2026/1Ç | Konsensus | Fark | 2025/1Ç | Yıllık | 2025/4Ç | Çeyreksele |
|---------------------------------|---------|-----------|------|---------|--------|---------|------------|
| Hayat-dışı Teknik Bölüm Dengesi | 6,891.1 | | | 5,320.9 | 30% | 5,036.4 | 37% |
| Net Yatırım Gelirleri | 1,320.6 | | | 1,184.1 | 12% | 2,794.1 | -53% |
| Net Dönem Karı | 6,429.7 | 5,950.0 | 8% | 4,523.0 | 42% | 5,081.1 | 27% |

Kaynak: Finnet

(=/-) GLRMK, Ortak Satışı 208TL'den gerçekleştirdi, kapanış fiyatına göre %14,5 iskontolu ... Gülermak'ın pay sahiplerinden Gülermak Turizm İşletme Yatırım A.Ş. ve Gülermak Emlak Yapı İnşaat Yatırım A.Ş., şirkette sahip oldukları toplam %13,9 paya denk gelen 44.84mn adet B grubu payın satışını hisse başına 208TL fiyatla tamamladı. İşlem, son kapanış fiyatına göre yaklaşık %14,5 iskonto ile gerçekleşirken, toplam brüt satış geliri 9.33milyar TL oldu. Açıklamaya göre işlem, Türkiye ve yurt dışındaki kurumsal yatırımcılardan güçlü talep gördü ve bu nedenle işlem büyüklüğü artırıldı. HSBC, satışta münhasır küresel koordinatör ve talep toplayıcı olarak görev aldı. **Haber kısa vadede sınırlı olumsuz olarak değerlendiriyoruz. İşlem güçlü kurumsal talebe işaret etse de, yüksek iskonto ile gerçekleşen ikincil pay satışı hisse üzerinde kısa vadeli baskı yaratabilir.** Öte yandan, satışın mevcut ortaklar düzeyinde gerçekleşmesi nedeniyle şirketin operasyonel yapısı veya nakit pozisyonu üzerinde doğrudan bir etkisi bulunmamaktadır.

(+) DOHOL, Gümüştaş (Bağlı Ortaklık) Bolkar Projesinde 12.7mn Ton Kaynak Tespit Etti... Doğan Holding'in (%75 pay) bağlı ortaklığı **Gümüştaş Madencilik** tarafından Niğde Bolkar sahalarında hazırlanan UMREK uyumlu rapora göre toplam **12.7mn ton (ölçülmüş + belirlenmiş + çıkarılmış) kaynak** tespit edildi. Ortalama tenör **%23.0 ZnEq** seviyesinde olup, içerik **%4.3 çinko, %2.5 kurşun, 1.2 g/t altın ve 97 g/t gümüş** olarak hesaplandı. Açıklanan veriler, Bolkar sahasının **yüksek tenörlü polimetallik bir varlık** olduğunu teyit ederken, şirketin üretim planları açısından önemli bir temel oluşturmaktadır. Haberi **olumlu** değerlendiriyoruz.

GÜNLÜK BÜLTEN

Türkiye - 21 Nisan 2026

(=/+) **TUKAS, 12.5 MWe Çatı GES Projesini Devreye Aldı...** Tukaş, Niğde/Bor fabrikasında kurulu **12.5 MWe kapasiteli çatı güneş enerjisi santralini TEDAŞ onayı sonrası devreye alındığını** açıkladı. Ayrıca Akhisar ve Manyas fabrikalarında kurulacak GES projelerine yönelik çalışmaların devam ettiği belirtildi. Haberi, enerji maliyetlerini düşürücü etkisi nedeniyle **sınırlı olumlu** değerlendiriyoruz.

(=/+) **MIATK, Yapay Zekâ Destekli Şarj Platformu Projesi Onaylandı...** Şirketin bağlı ortaklığı **Tripy Mobility**, elektrikli araç şarj istasyonları için geliştirilen **“ChargeForge”** projesinin Gazi Teknopark tarafından onaylandığını açıkladı. Proje kapsamında, **yapay zekâ ile talep tahmini ve dinamik fiyatlandırma** sağlayan bir platform geliştirilecektir. Toplam **9.84mn TL bütçeli** projenin **12 ay içinde tamamlanması** planlanmaktadır. Haberi, Ar-Ge kapasitesini ve ürün geliştirme yetkinliğini desteklemesi nedeniyle **sınırlı olumlu** değerlendiriyoruz.

(=/+) **Pay geri alımları...** 20 Nisan, 2026 tarihinde gerçekleştirilen pay geri alımlarına dair listeyi aşağıda görebilirsiniz.

Pay Geri Alımları

| Pay Kodu | Şirket | Alınan Pay Adedi | Fiyat Aralığı (TL) |
|----------|------------|------------------|--------------------|
| MAVI | Mavi Giyim | 299,661 | 44.69 |

Kaynak: KAP

XU100 Intraday Map: Hangi Hareketi Kim Taşdı? XU100 - 20/04/2026

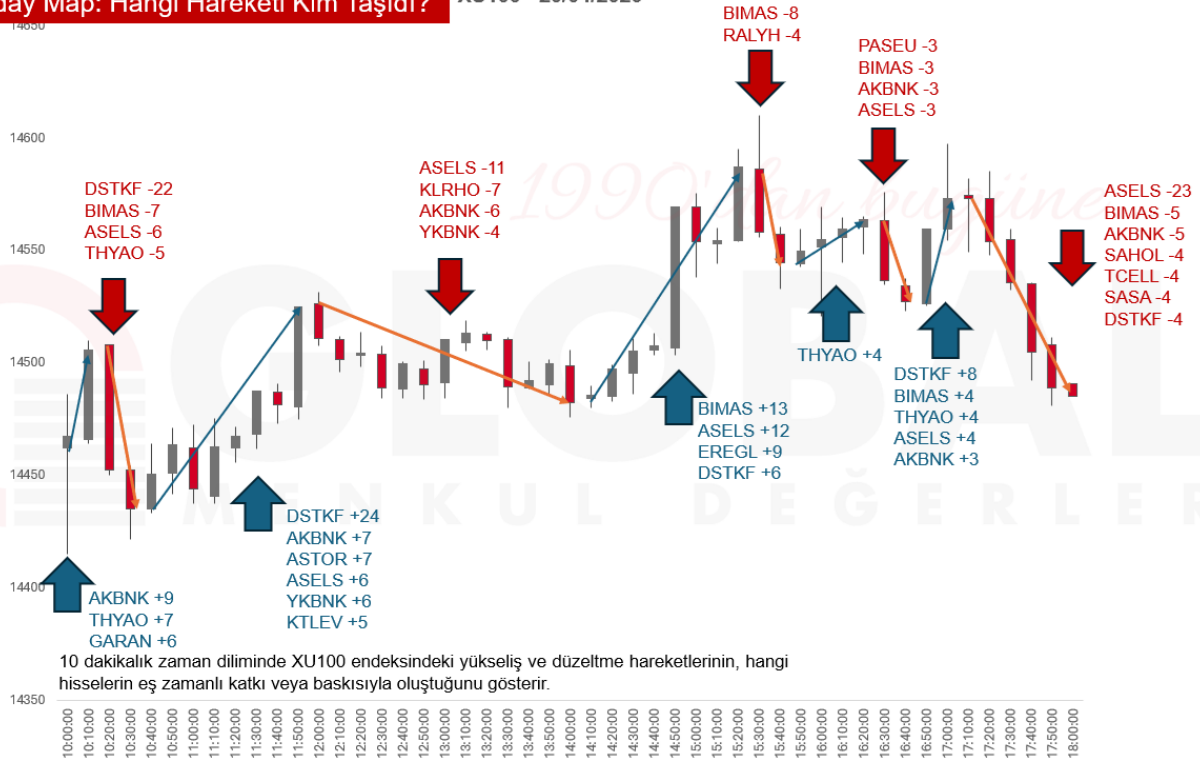

GÜNLÜK BÜLTEN

Türkiye - 21 Nisan 2026

| 20.04.2026 | Saat | Haftalık Ekonomik Takvim | Açıklanan | Beklenti | Önceki |
|-------------------|-------|---|-----------|--------------|--------------|
| Almanya | 09:00 | ÜFE (Mart - Aylık) | %2,50 | %1,40 | -%0,50 |
| Almanya | 09:00 | ÜFE (Mart - Yıllık) | -%0,20 | -%1,20 | -%3,30 |
| 21.04.2026 | | | | | |
| Türkiye | 10:00 | Reel Kesim Güven Endeksi MA (Nisan) | | -- | 100,00 |
| Türkiye | 10:00 | Kapasite Kullanım Oranı (Nisan) | | -- | %73,30 |
| Almanya | 12:00 | ZEW Beklentiler Endeksi (Nisan) | | -5,80 | -0,50 |
| Almanya | 12:00 | ZEW Mevcut Koşullar Endeksi (Nisan) | | -70,50 | -62,90 |
| Euro Bölgesi | 12:00 | ZEW Beklentiler Endeksi (Nisan) | | %1,40 | -8,50 |
| ABD | 15:30 | Perakende Satışlar (Mart - Aylık) | | %1,40 | %0,60 |
| ABD | 15:30 | Çekirdek Perakende Satışlar (Mart - Aylık) | | %1,40 | %0,50 |
| ABD | 17:00 | Bekleyen Konut Satışları (Mart - Aylık) | | %0,50 | %1,80 |
| ABD | 17:00 | Bekleyen Konut Satışları (Mart - Yıllık) | | -%3,00 | -%0,60 |
| 22.04.2026 | | | | | |
| Japonya | 02:50 | Dış Ticaret Dengesi (Mart) | | 1051,4 Mlr ¥ | 44,3 Mlr ¥ |
| Japonya | 02:50 | Ticaret Dengesi MA (Mart) | | 200 Mlr ¥ | -374,2 Mlr ¥ |
| Türkiye | 10:00 | Tüketici Güven Endeksi MA (Nisan) | | -- | 85,00 |
| ABD | 14:00 | MBA İpotek Başvuruları (Haftalık) | | -- | %1,80 |
| Türkiye | 14:00 | TCMB Faiz Oranı Kararı | | %37,00 | %37,00 |
| Euro Bölgesi | 17:00 | Tüketici Güven Endeksi (Nisan - Öncü) | | -17,30 | -16,30 |
| Euro Bölgesi | 20:30 | ECB Başkanı Lagarde'ın Konuşması | | -- | -- |
| 23.04.2026 | | | | | |
| Türkiye | -- | 23 Nisan Ulusal Egemenlik ve Çocuk Bayramı | | -- | -- |
| Japonya | 03:30 | İmalat PMI (Nisan - Öncü) | | -- | 51,60 |
| Japonya | 03:30 | Hizmetler PMI (Nisan - Öncü) | | -- | 53,40 |
| Almanya | 10:30 | S&P Global Hizmetler PMI (Nisan - Öncü) | | -- | 50,90 |
| Almanya | 10:30 | S&P Global/BME İmalat PMI (Nisan - Öncü) | | -- | 52,20 |
| Euro Bölgesi | 11:00 | S&P Global İmalat PMI (Nisan - Öncü) | | 50,50 | 51,60 |
| Euro Bölgesi | 11:00 | S&P Global Hizmetler PMI (Nisan - Öncü) | | 49,50 | 50,20 |
| ABD | 15:30 | İşsizlik Maaşı Başvuruları (Haftalık) | | 210 Bin | 207 Bin |
| ABD | 15:30 | Devam Eden İşsizlik Maaşı Başvuruları (Haftalık) | | -- | 1818 Bin |
| ABD | 16:45 | S&P Global İmalat PMI (Nisan - Öncü) | | 52,80 | 52,30 |
| ABD | 16:45 | S&P Global Hizmetler PMI (Nisan - Öncü) | | 50,00 | 49,80 |
| 24.04.2026 | | | | | |
| Japonya | 02:30 | Ulusal TÜFE (Mart - Yıllık) | | %1,40 | %1,30 |
| Japonya | 02:30 | Çekirdek Ulusal TÜFE (Mart - Yıllık) | | %1,70 | %1,60 |
| Almanya | 11:00 | IFO İş İklimi Endeksi (Nisan) | | 86,60 | 86,40 |
| Almanya | 11:00 | IFO Mevcut Koşullar Endeksi (Nisan) | | 86,20 | 86,70 |
| Almanya | 11:00 | IFO Beklentiler Endeksi (Nisan) | | 87,00 | 86,00 |
| Türkiye | 14:30 | TCMB Menkul Kıymet İstatistikleri (Haftalık) | | -- | -- |
| ABD | 17:00 | Michigan Tüketici Güven Endeksi (Nisan - Nihai) | | 48,30 | 47,60 |
| ABD | 17:00 | Michigan Üniversitesi Mevcut Koşullar Endeksi (Nisan - Nihai) | | -- | 50,10 |

Türkiye - 21 Nisan 2026

BİST-100 DESTEK DİRENÇ TABLOSU

| Hisse | 3. Destek | 2. Destek | 1. Destek | Pivot | 1. Direnç | 2. Direnç | 3. Direnç |
|-------|-----------|-----------|-----------|---------|-----------|-----------|-----------|
| AEFES | 18,03 | 18,60 | 18,88 | 19,17 | 19,45 | 19,74 | 20,31 |
| AGHOL | 30,44 | 31,02 | 31,26 | 31,60 | 31,84 | 32,18 | 32,76 |
| AKBNK | 78,65 | 80,35 | 81,10 | 82,05 | 82,80 | 83,75 | 85,45 |
| AKSA | 10,36 | 10,55 | 10,62 | 10,74 | 10,81 | 10,93 | 11,12 |
| AKSEN | 75,67 | 77,97 | 78,73 | 80,27 | 81,03 | 82,57 | 84,87 |
| ALARK | 91,93 | 93,13 | 93,77 | 94,33 | 94,97 | 95,53 | 96,73 |
| ALTNY | 15,34 | 15,72 | 15,85 | 16,10 | 16,23 | 16,48 | 16,86 |
| ANSGR | 26,71 | 27,53 | 28,01 | 28,35 | 28,83 | 29,17 | 29,99 |
| ARCLK | 114,37 | 115,47 | 115,93 | 116,57 | 117,03 | 117,67 | 118,77 |
| ASELS | 385,50 | 399,00 | 403,50 | 412,50 | 417,00 | 426,00 | 439,50 |
| ASTOR | 177,97 | 190,17 | 197,93 | 202,37 | 210,13 | 214,57 | 226,77 |
| BALSU | 14,06 | 15,11 | 15,62 | 16,16 | 16,67 | 17,21 | 18,26 |
| BIMAS | 727,83 | 742,33 | 749,17 | 756,83 | 763,67 | 771,33 | 785,83 |
| BRSAN | 519,67 | 541,67 | 552,83 | 563,67 | 574,83 | 585,67 | 607,67 |
| BRYAT | 2068,33 | 2125,33 | 2153,67 | 2182,33 | 2210,67 | 2239,33 | 2296,33 |
| BSOKE | 32,21 | 33,73 | 34,57 | 35,25 | 36,09 | 36,77 | 38,29 |
| BTCIM | 6,36 | 6,47 | 6,52 | 6,58 | 6,63 | 6,69 | 6,80 |
| CANTE | 1,64 | 1,69 | 1,72 | 1,74 | 1,77 | 1,79 | 1,84 |
| CCOLA | 73,20 | 76,30 | 78,20 | 79,40 | 81,30 | 82,50 | 85,60 |
| CIMSA | 51,93 | 53,28 | 54,07 | 54,63 | 55,42 | 55,98 | 57,33 |
| CVKMD | 33,85 | 34,85 | 35,19 | 35,85 | 36,19 | 36,85 | 37,85 |
| CWENE | 33,83 | 34,33 | 34,49 | 34,83 | 34,99 | 35,33 | 35,83 |
| DAPGM | 10,01 | 10,32 | 10,45 | 10,63 | 10,76 | 10,94 | 11,25 |
| DOAS | 182,80 | 185,30 | 186,30 | 187,80 | 188,80 | 190,30 | 192,80 |
| DOHOL | 20,49 | 20,77 | 20,89 | 21,05 | 21,17 | 21,33 | 21,61 |
| DSTKF | 1915,00 | 2088,00 | 2194,00 | 2261,00 | 2367,00 | 2434,00 | 2607,00 |
| ECILC | 86,83 | 88,98 | 89,72 | 91,13 | 91,87 | 93,28 | 95,43 |
| EFOR | 7,83 | 8,31 | 8,63 | 8,79 | 9,11 | 9,27 | 9,75 |
| EKGYO | 20,47 | 21,19 | 21,51 | 21,91 | 22,23 | 22,63 | 23,35 |
| ENERY | 8,64 | 8,96 | 9,10 | 9,28 | 9,42 | 9,60 | 9,92 |
| ENJSA | 114,87 | 118,87 | 120,33 | 122,87 | 124,33 | 126,87 | 130,87 |
| ENKAI | 100,27 | 103,57 | 105,53 | 106,87 | 108,83 | 110,17 | 113,47 |
| EREGL | 28,90 | 30,90 | 32,10 | 32,90 | 34,10 | 34,90 | 36,90 |
| EUPWR | 37,53 | 38,97 | 39,77 | 40,41 | 41,21 | 41,85 | 43,29 |
| EUREN | 5,06 | 5,21 | 5,27 | 5,36 | 5,42 | 5,51 | 5,66 |
| FENER | 2,79 | 2,85 | 2,87 | 2,91 | 2,93 | 2,97 | 3,03 |
| FROTO | 102,60 | 105,10 | 106,30 | 107,60 | 108,80 | 110,10 | 112,60 |
| GARAN | 135,03 | 139,93 | 141,97 | 144,83 | 146,87 | 149,73 | 154,63 |
| GENIL | 9,53 | 9,84 | 9,95 | 10,15 | 10,26 | 10,46 | 10,77 |
| GESAN | 45,11 | 46,33 | 47,01 | 47,55 | 48,23 | 48,77 | 49,99 |
| GLRMK | 223,53 | 233,93 | 238,67 | 244,33 | 249,07 | 254,73 | 265,13 |
| GRSEL | 299,83 | 308,58 | 312,67 | 317,33 | 321,42 | 326,08 | 334,83 |
| GRTHO | 232,83 | 244,33 | 248,17 | 255,83 | 259,67 | 267,33 | 278,83 |
| GSRAY | 1,04 | 1,10 | 1,12 | 1,16 | 1,18 | 1,22 | 1,28 |
| GUBRF | 506,83 | 518,33 | 522,17 | 529,83 | 533,67 | 541,33 | 552,83 |
| HALKB | 38,64 | 39,60 | 40,16 | 40,56 | 41,12 | 41,52 | 42,48 |
| HEKTS | 2,94 | 3,19 | 3,34 | 3,44 | 3,59 | 3,69 | 3,94 |
| ISCTR | 14,14 | 14,56 | 14,77 | 14,98 | 15,19 | 15,40 | 15,82 |

Türkiye - 21 Nisan 2026

BİST-100 DESTEK DİRENÇ TABLOSU

| Hisse | 3. Destek | 2. Destek | 1. Destek | Pivot | 1. Direnç | 2. Direnç | 3. Direnç |
|-------|-----------|-----------|-----------|--------|-----------|-----------|-----------|
| ISMEN | 43,13 | 44,15 | 44,59 | 45,17 | 45,61 | 46,19 | 47,21 |
| IZENR | 9,06 | 9,99 | 10,39 | 10,92 | 11,32 | 11,85 | 12,78 |
| KCHOL | 203,13 | 205,93 | 206,97 | 208,73 | 209,77 | 211,53 | 214,33 |
| KLRHO | 78,53 | 97,53 | 103,87 | 116,53 | 122,87 | 135,53 | 154,53 |
| KONTR | 11,49 | 12,75 | 13,59 | 14,01 | 14,85 | 15,27 | 16,53 |
| KRDMD | 34,79 | 35,83 | 36,27 | 36,87 | 37,31 | 37,91 | 38,95 |
| KTLEV | 79,73 | 83,91 | 88,41 | 88,09 | 92,59 | 92,27 | 96,45 |
| KUYAS | 81,90 | 86,32 | 88,66 | 90,74 | 93,08 | 95,16 | 99,58 |
| MAGEN | 56,50 | 59,55 | 61,10 | 62,60 | 64,15 | 65,65 | 68,71 |
| MAVI | 43,35 | 44,01 | 44,27 | 44,67 | 44,93 | 45,33 | 45,99 |
| MGROS | 645,17 | 652,67 | 656,33 | 660,17 | 663,83 | 667,67 | 675,17 |
| MIATK | 37,49 | 39,21 | 40,11 | 40,93 | 41,83 | 42,65 | 44,37 |
| MPARK | 436,33 | 452,33 | 458,92 | 468,33 | 474,92 | 484,33 | 500,33 |
| OBAMS | 7,85 | 8,00 | 8,07 | 8,15 | 8,22 | 8,30 | 8,45 |
| ODAS | 6,67 | 6,92 | 7,02 | 7,17 | 7,27 | 7,42 | 7,67 |
| OTKAR | 375,83 | 387,33 | 391,17 | 398,83 | 402,67 | 410,33 | 421,83 |
| OYAKC | 24,27 | 24,71 | 24,93 | 25,15 | 25,37 | 25,59 | 26,03 |
| PAHOL | 1,56 | 1,60 | 1,61 | 1,64 | 1,65 | 1,68 | 1,72 |
| PASEU | 106,40 | 116,80 | 121,40 | 127,20 | 131,80 | 137,60 | 148,00 |
| PATEK | 20,22 | 20,98 | 21,24 | 21,74 | 22,00 | 22,50 | 23,26 |
| PETKM | 19,84 | 21,20 | 21,84 | 22,56 | 23,20 | 23,92 | 25,28 |
| PGSUS | 183,97 | 188,57 | 191,03 | 193,17 | 195,63 | 197,77 | 202,37 |
| PSGYO | 2,44 | 2,65 | 2,72 | 2,86 | 2,93 | 3,07 | 3,28 |
| QUAGR | 3,57 | 3,81 | 3,91 | 4,05 | 4,15 | 4,29 | 4,53 |
| RALYH | 258,92 | 296,42 | 316,83 | 333,92 | 354,33 | 371,42 | 408,92 |
| REEDR | 6,86 | 7,61 | 7,87 | 8,36 | 8,62 | 9,11 | 9,86 |
| SAHOL | 98,87 | 101,17 | 102,03 | 103,47 | 104,33 | 105,77 | 108,07 |
| SARKY | 27,52 | 28,38 | 28,76 | 29,24 | 29,62 | 30,10 | 30,96 |
| SASA | 2,76 | 2,94 | 3,01 | 3,12 | 3,19 | 3,30 | 3,48 |
| SISE | 46,41 | 47,17 | 47,53 | 47,93 | 48,29 | 48,69 | 49,45 |
| SKBNK | 11,64 | 12,44 | 12,82 | 13,24 | 13,62 | 14,04 | 14,84 |
| SOKM | 49,25 | 50,45 | 50,95 | 51,65 | 52,15 | 52,85 | 54,05 |
| TABGD | 249,92 | 256,67 | 260,83 | 263,42 | 267,58 | 270,17 | 276,92 |
| TAVHL | 299,00 | 306,00 | 309,00 | 313,00 | 316,00 | 320,00 | 327,00 |
| TCELL | 114,37 | 116,37 | 117,03 | 118,37 | 119,03 | 120,37 | 122,37 |
| THYAO | 310,25 | 318,25 | 323,25 | 326,25 | 331,25 | 334,25 | 342,25 |
| TKFEN | 105,27 | 116,17 | 122,43 | 127,07 | 133,33 | 137,97 | 148,87 |
| TOASO | 274,67 | 282,17 | 287,08 | 289,67 | 294,58 | 297,17 | 304,67 |
| TRALT | 44,78 | 46,60 | 47,50 | 48,42 | 49,32 | 50,24 | 52,06 |
| TRENJ | 90,62 | 94,72 | 96,73 | 98,82 | 100,83 | 102,92 | 107,02 |
| TRMET | 130,90 | 134,90 | 136,90 | 138,90 | 140,90 | 142,90 | 146,90 |
| TSKB | 12,04 | 12,25 | 12,35 | 12,46 | 12,56 | 12,67 | 12,88 |
| TTKOM | 60,77 | 63,27 | 64,83 | 65,77 | 67,33 | 68,27 | 70,77 |
| TUKAS | 2,41 | 2,50 | 2,53 | 2,59 | 2,62 | 2,68 | 2,77 |
| TUPRS | 242,83 | 249,83 | 252,42 | 256,83 | 259,42 | 263,83 | 270,83 |
| TUREX | 7,76 | 8,35 | 8,59 | 8,94 | 9,18 | 9,53 | 10,12 |
| TURSG | 13,90 | 14,31 | 14,46 | 14,72 | 14,87 | 15,13 | 15,54 |
| ULKER | 119,47 | 121,37 | 122,63 | 123,27 | 124,53 | 125,17 | 127,07 |
| VAKBN | 33,41 | 33,99 | 34,33 | 34,57 | 34,91 | 35,15 | 35,73 |
| VESTL | 28,41 | 29,09 | 29,41 | 29,77 | 30,09 | 30,45 | 31,13 |
| YKBNK | 36,51 | 37,59 | 38,15 | 38,67 | 39,23 | 39,75 | 40,83 |
| ZOREN | 2,98 | 3,05 | 3,08 | 3,12 | 3,15 | 3,19 | 3,26 |

| Fon Sepeti | Fon | Günlük Getiri | 2026 Getirisi | Strateji | Yatırım Evreni | Getiri Hedefi | TEFAS | Fon Büyüklüğü (Mn TL) | Yatırımcı |
|----------------------|------------------------|---------------|---------------|-----------------------------|-------------------------------------|-----------------------------------|-------|-----------------------|-----------|
| | GMD - Fon Sepeti | 0.11% | 11.93% | Fon Sepeti Fonu | Aşağıdaki Tüm Fonlar | Dengeli Getiri | ✓ | 3 | 116 |
| Serbest Fonlar | BSM - Berrak | 0.18% | 25.85% | Mutlak Getiri | VIOP, TPP, ÖST ve Arbitraj | Mevduat ve Enflasyon Üzeri | ✓ | 1,371 | 1,786 |
| | GZM - Duru | 0.23% | 29.15% | Agresif Serbest | En Az 51% Yerli Hisse ve VIOP | Mevduat ve Enflasyon Üzeri | ✓ | 115 | 300 |
| | GZN - Boğaziçi | 0.81% | 30.13% | Tamamen Serbest | Hisse Senedi, VIOP, GSYF | Tüm Klasik Yatırım Araçları Üzeri | ✓ | 429 | 1,372 |
| | GJM - Ada | 1.20% | 40.01% | Tamamen Serbest | En Az 51% Yerli Hisse | Tüm Klasik Yatırım Araçları Üzeri | ✗ | 459 | 69 |
| | GLV - Nehir | -0.77% | 3.32% | Tamamen Serbest | En Az 51% Yerli Hisse | Tüm Klasik Yatırım Araçları Üzeri | ✗ | 20 | 22 |
| Değişken Fonlar | ECA - Birinci | 0.44% | 25.13% | Dengeli Değişken | En Az 51% Yerli Hisse | TL Bazlı Dengeli Getiri | ✓ | 110 | 380 |
| | EBD - İkinci | 0.58% | 20.21% | Yabancı Varlıklar | Yabancı Hisse, Kıymetli Maden, Bono | Döviz Bazlı Dengeli Getiri | ✓ | 40 | 388 |
| Hisse Fonlar | EC2 - Birinci | -0.25% | 8.00% | Temel Analiz | Hisse Senedi, VIOP, GSYF | BIST 100 Endeksi Üzeri | ✓ | 92 | 2,634 |
| | GNH - Algoritmik | 0.09% | 19.56% | Yapay Zeka Seçimli | Hisse Senedi | BIST TUM Endeksi Üzeri | ✓ | 8 | 197 |
| | GKF - Katılım | -0.37% | 24.62% | Faizsiz Ürünler | En Az 51% Katılım Hisse | BIST Katılım Endeksi Üzeri | ✓ | 46 | 799 |
| Sabit Getiri Fonları | GMN - Serbest Para P. | 0.10% | 11.75% | Günlük Sabit Getiri | TPP, ÖST, Tahvil, Repo | Mevduat Üzeri | ✓ | 95 | 31 |
| | ECB - Para Piyasası | 0.10% | 11.54% | Günlük Sabit Getiri | TPP, ÖST, Tahvil, Repo | Mevduat Üzeri | ✗ | 862 | 3,206 |
| | ECV - Kısa Vadeli B.A. | 0.12% | 10.62% | Günlük Sabit Getiri | Borçlanma Araçları, Tahvil, Repo | Mevduat Üzeri | ✗ | 98 | 2,414 |
| Emeklilik Fonu | BGE - Dengeli Değişken | 0.39% | 31.50% | 10-50% Yerli Hisse | Hisse Senedi ve Sabit Getiri | TL Bazlı Dengeli Getiri | ✗ | 56 | 1,145 |
| Girişim Sermayesi | GBR - Birinci | 0.23% | 5.41% | Çeşitli Girişim Yatırımları | Özel Şirketler, Diğer GSYF | Tüm Klasik Yatırım Araçları Üzeri | ✗ | 89 | 4 |
| | GCE - AKS Girişim | 0.20% | 3.14% | Tek Girişim Şirketi | Halka Kapalı Şirket | Tüm Klasik Yatırım Araçları Üzeri | ✗ | 232 | 18 |

ÇEKİNCE

Bu yayında yer alan yatırım bilgi, yorum ve tavsiyeleri yatırım danışmanlığı kapsamında değildir. Yatırım danışmanlığı hizmeti; aracı kurumlar, portföy yönetim şirketleri, mevduat kabul etmeyen bankalar ile müşteri arasında imzalanacak yatırım danışmanlığı sözleşmesi çerçevesinde sunulmaktadır. Burada yer alan yorum ve tavsiyeler, yorum ve tavsiyede bulunanların kişisel görüşlerine dayanmaktadır. Bu görüşler mali durumunuz ile risk ve getiri tercihlerinize uygun olmayabilir. Bu nedenle, sadece burada yer alan bilgilere dayanarak yatırım kararı verilmesi beklentilerinize uygun sonuçlar doğurmayabilir. Bu yayında yer alan bilgiler, güvenilir olduğuna inanılan halka açık kaynaklardan elde edilmiş olup bu kaynaklardaki bilgilerin hata ve eksikliğinden ve ticari amaçlı işlemlerde kullanılmasından doğabilecek zararlardan Global Menkul Değerler A.Ş., hiçbir şekilde sorumluluk kabul etmemektedir. Bu yayında yer alan görüş ve düşüncelerin Global Menkul Değerler A.Ş., yönetimi için hiçbir bağlayıcılığı yoktur. Global Menkul Değerler A.Ş., yayında adı geçen şirketlerin menkul kıymetini portföyünde bulundurabilir ve/veya bu şirketlere danışmanlık hizmeti verebilir. © 2026 Global Menkul Değerler A.Ş.,