

Türkiye - 22 Nisan 2026  
Piyasa Özeti

**Küresel piyasalarda ana tema, İran ateşkesinin görüşmeler sonuçlanana kadar uzatılması ancak Hürmüz ablukasının korunması oldu. ABD'de Dow Jones %0,59 düşüşle 49.149,38'e, S&P 500 %0,63 düşüşle 7.064,01'e ve Nasdaq 100 %0,42 düşüşle 26.479,47'ye gerilerken, sağlık ve savunmadan ayrıışan tekil hisseler dikkat çekti; Dow'da sağlık sigortacılığı tarafındaki UnitedHealth %6,96 yükselerek endeksi dengelemeye çalışırken, S&P 500'de gayrimenkul sektörünün zayıf seyri ve Tractor Supply'daki sert düşüş baskı yarattı.**

**Avrupa'da** da DAX %0,60 gerileyerek 24.270,87'ye, FTSE 100 %1,05 düşüşle 10.498,09'a indi; Stoxx Europe 600'de sağlık sektörü öncülüğünde satışlar öne çıkarken Safran, Rolls-Royce ve MTU Aero gibi havacılık-savunma hisseleri zayıf seyretti.

ABD mart perakende satışlarının beklentileri aşması büyüme algısını desteklese de Kevin Warsh'ın Fed için "yeni bir enflasyon çerçevesi" vurgusu ve "İleriye dönük yönlendirme" konusuna mesafeli duruşu tahvil oynaklığı riskini artırdı; buna karşın asıl fiyatlamaya kanalı yine jeopolitik arz riski oldu.

**Trump'ın ateşkesi uzatması, "ablukayı sonlandırırızsa İran'la asla anlaşma yapılamaz" söylemi, Vance'in Pakistan ziyaretinin iptal edilmesi, İran'ın masaya dönmemesi, İran basınıının uzatma talebini reddetmesi, ticari gemiye saldırının ateşkes ihlali sayıldığı yönündeki açıklamalar ve ABD-Çin hattında İran'a "hediye" iddiası, küresel piyasalarda risk primini canlı tutuyor.**

Goldman Sachs görünür petrol stoklarının rekor düşük seviyelere inebileceğini belirlerken, Lufthansa'nın jet yakıtı krizi nedeniyle ekim ayına kadar 20 bin kısa mesafeli uçuşu iptal etmesi enerji şokunun reel sektöre yansımaları güçlendirdi.

**Asya'da** sabah görünümünde Nikkei %0,15 gerilerken, Kospi %0,10 düştü, Hang Seng %1,32 geriledi ve CSI 300 %0,30 yükseldi; AI ve yarı iletken teması bölgesel ana eksen olmaya devam etti.

Günün son görünümünde ABD vadelleri %0,4-%0,7 artıda, Euro Stoxx 50 vadelleri %0,3 eksiye, DXY 98,9, ABD 10 yıllık tahvil faizi %4,29 seviyesinde bulunurken, küresel risk algısı ateşkes manşetleriyle kısmen toparlansa da petrol ve tahvil cephesindeki yüksek seviye nedeniyle temkinli kalıyor.

**Türkiye tarafında piyasa odağı TCMB'nin saat 14:00'te açıklayacağı faiz kararına çevrilirken, temel beklenti faizin değişmemesi yönünde şekilleniyor; buna karşın karar metninde şahinliğin artabileceği vurgulanıyor.**

**BIST100** güne 14.535 civarında pozitif başlasa da 14.616,14 ile rekor tazeledikten sonra yönünü aşağı çevirdi ve **günü %0,76 düşüşle 14.375,40'tan tamamladı**; 14.610 direnç bölgesinin aşılammış olması ve kapanıştaki zayıf seyir kısa vadeli momentumda bozulmaya işaret etti. Bankacılık endeksi %1,12, holding endeksi %0,79 düştü; en çok kazandıran sektör %4,71 ile finansal kiralama faktoring, en çok gerileyen sektör %2,02 ile iletişim oldu.

**Teknik görünümde 14.270-14.110 ve 14.000 destek, 14.490 ve 14.610 direnç olarak izleniyor.** Ana senaryoda faiz kararında sabit duruş ve metinde görece şahin ton TL varlıklarda seçici bir dengelenme yaratılabilir; buna karşın jeopolitik riskin yeniden yükselmesi veya petrol kanalının bozulması kısa vadede bankacılık ve iletişim üzerinde baskıyı sürdürebilir. Bu çerçevede kısa vadede finansal kiralama, seçici sanayi ve jeopolitik/emtia hassasiyeti daha sınırlı şirketler; orta vadede ise bilanço görünümü güçlü, sanayi ve defansif büyüme profilleri öne çıkabilir.

**Genel görünümde** fiyatlamayı belirleyen üç ana kanal öne çıkıyor: Hürmüz merkezli arz riski, Fed tarafında çerçeve ve iletişim belirsizliği, Türkiye'de ise TCMB kararı öncesi temkinli pozisyonlanma. Küresel ölçekte güçlü makro veriler ve AI teması risk iştahını tamamen ortadan kaldırmıyor; buna karşın petrolün 90-100USD bandında kalması halinde enflasyon ve büyüme algısı üzerindeki baskı sürüyor. Yerelde ise BIST100'ün rekor seviyeyi test ettikten sonra geri çekilmesi, yatırımcının hem jeopolitik başlıkları hem de para politikası belirsizliğini aynı anda fiyatladığını gösteriyor. **Öte yandan AB'nin "Türkiye önemli bir ortak" düzeltilmesi ve AP Türkiye Raportörü'nün Von der Leyen'e tepkisi, jeopolitik dilin Avrupa-Türkiye hattında da yakından izlendiğini gösterirken, piyasanın ana eğilimi halen haber akışına duyarlı ve seçici kalmaya devam ediyor.**

**Günün veri gündeminde** Türkiye'de 10:00'da TCMB Finansal Hizmetler Güven Endeksi ile TÜİK Tüketici Güven Endeksi, 14:00'te TCMB PPK faiz kararı izlenecek. Almanya tarafında ZEW verisinin zayıf görünümü öne çıkarken, Avrupa Birliği tarafında 17:00'de tüketici güveni, ayrıca ECB Başkanı Lagarde'ın 20:30'daki konuşması ile Philip Lane, Olaf Sleijpen ve Joachim Nagel'in açıklamaları takip edilecek. ABD'de 17:30'da DoE haftalık petrol stokları izlenecek; önceki API verilerindeki ham petrol, benzin ve distilat düşüşleri enerji fiyatlaması açısından önemini koruyor. **Takvim tarafında** yarın 23 Nisan nedeniyle yurt içi işlemlerde tatil etkisi ve likidite koşulları ayrıca dikkate alınmalı.

## Sermaye Piyasaları - Kapanış Verileri

Endeks	Kapanış	Günlük (%)	Haftalık %	Aylık %	Mn USD
XU100	14.375	-0,76	1,22	10,18	4.123
XU030	16.472	-0,72	0,90	10,94	2.753
XUSIN	17.771	-0,37	1,85	8,00	2.529
XBANK	18.076	-1,12	2,08	8,28	597
Dolar/TL	44.8946	0,06	0,38	1,39	
Gösterge Tahvil	39,41%	0,60	0,60	-4,74	
5 Yıllık CDS	234,18				

21/04/2026 kapanış verileri alınmıştır.

## En Yüksek Hacimliler (BIST - 100)

Hisse	Hacim (Mn TL)	Değişim (%)
SASA	15.450	-1,62
THYAO	13.554	-0,38
ASTOR	11.086	4,28
TRALT	9.189	-0,33
ISCTR	8.543	-1,20

## En Çok Yükselenler (BIST - 100)

Hisse	Hacim (Mn TL)	Değişim (%)
EFOR	5.235	8,72
KTLEV	4.480	7,64
DSTKF	1.552	5,35
ASTOR	11.086	4,28
TUKAS	676	3,89

## En Çok Düşenler (BIST - 100)

Hisse	Hacim (Mn TL)	Değişim (%)
GLRMK	7.067	-9,98
KONTR	6.951	-9,98
HEKTS	1.249	-6,61
CVKMD	769	-5,01
IZENR	948	-4,63

Ülke	Endeks Adı	Son	Günlük %	Haftalık %	Aylık %
ABD	Dow 30 Vadeli	49.167	0,16	0,105	6,68
ABD	S&P 500 Vadeli	7.160	0,16	-0,08	8,90
ABD	Nasdaq 100 Vadeli	26.824	0,28	-0,07	12,09
Almanya	Dax Vadeli	24.707	0,47	0,83	4,64
Çin	Shanghai Composite	4.085	0,07	0,83	4,64
Japonya	Nikkei 225	59.349	1,07	1,67	16,43
Güney Kore	KOSPI	6.388	2,06	2,51	25,63
Hong Kong	Hang Seng	26.456	0,09	0,86	6,44
Hindistan	Sensex	79.162	0,12	0,15	9,26

\*Kaynak: Finnet - Matrics

Araştırma İletişim Bilgileri  
+90 850 201 94 89  
research@global.com.tr  
www.global.com.tr  
Ağaoğlu My Newwork, Barbaros Mah.  
İhlamur Bul. No: 3 89 K: 9,  
34746 Ataşehir / İstanbul - Türkiye

## GÜNLÜK HİSSE ÖNERİLERİ

Hisse	Son Fiyat	Alım Aralığı*	Satım Aralığı*	Stoploss	Beta
PGSUS	190,20	189,90 - 190,40	192,40 - 194,30	186,40	1,09
TURSG	14,49	14,46 - 14,51	14,66 - 14,81	14,21	0,64
AEFES	19,40	19,37 - 19,42	19,62 - 19,81	19,02	1,22
ZRGYO	22,22	22,16 - 22,26	22,50 - 22,72	21,78	0,39
LMKDC	34,16	34,10 - 34,20	34,56 - 34,90	33,48	0,81

\*Kısa Vadeli

## Hisse ve Sektör Haberleri:

(=) **TABGD 1Ç26 net karı yıllık %45 azalarak 224mn TL oldu...** Tab Gıda 2026 yılı ilk çeyrek finansallarını açıkladı. Şirketin satış gelirleri 1Ç26'da yıllık %15 artarak 13,15mlr TL olarak gerçekleşti. Satılan malların maliyeti yıllık %18 artış gösterdi ve böylece brüt kar geçen yıla kıyasla aynı kalarak 1,53mlr TL oldu. FAVÖK, pazarlama giderlerindeki azalmanın olumlu etkisiyle 1Ç26'da yıllık %22 artarak 2,23mlr TL oldu. FAVÖK marjı ise yıllık 0,2 puan artarak %17,0 olarak gerçekleşti.

Vergi öncesi faaliyet karı yıllık %3 artarak 596mn TL olmuştur. Net kar ise, 1Ç26'da yıllık %200 artış gösteren vergi gideri sebebiyle yıllık %45 azalarak 224mn TL oldu.

**Özetle, yıllık olarak artış gösteren satış gelirlerine ve FAVÖK marjına rağmen, azalan net kar nedeniyle sonuçları nötr olarak değerlendiriyoruz.**

TABGD (mnTL)	1Ç26	1Ç25	Yıllık
Satış Gelirleri	13.150	11.404	15%
Brüt Kar	1.531	1.530	0%
kar marjı	11,6%	13,4%	-1,8 yüzde puan
FAVÖK	2.235	1.832	22%
kar marjı	17,0%	16,1%	0,9 yüzde puan
Net Kar	224	406	-45%
kar marjı	1,7%	3,6%	-1,9 yüzde puan
Net Borç	210,4	-3.903	
Net Borç/FAVÖK	0,02	-0,42	

Kaynak: Finnet

**(-) AKGRT 1Ç26 sonuçlarını açıkladı...** Aksigorta solo finansal tablolarına göre yılın 1. çeyreğinde net kar rakamı önceki çeyreğe kıyasla %41, önceki yılın aynı dönemine kıyasla %35 daraldı.

Brüt yazılan primler 11,7 milyar TL (+%33 y/y) ile güçlü büyüme gösterse de, teknik tarafta belirgin bozulma bulunmaktadır.

**Teknik performans zayıf.** Bileşik oran %122'den %132'ye yükseldi (+10 puan y/y) — sektör ortalamasının (%111, 2025 YS) da oldukça üzerinde. Hasar oranı %83'ten %90'a (+7 puan), komisyon oranı %10'dan %12'ye (+2 puan), gider oranı %29'dan %30'a (+1 puan) çıktı. Sigortacılık kârı 150 milyon TL'den -25 milyon TL'ye dönerken, net teknik kâr %47 gerileyerek 290 milyon TL'ye indi. Net teknik kâr marjı %6'dan %3'e düştü.

**Branş bazında:** Trafik zararı 621 milyon TL'den 466 milyon TL'ye daraldı (%25 iyileşme), ancak %90 prim büyümesine rağmen hâlâ ağır zarar yazıyor. Kasko 158 milyon TL kârdan -4 milyon TL zarara döndü — primler %60 büyümüş olsa da hasar baskısı belirgin. Motor-dışı teknik kâr 888 milyon TL'den 636 milyon TL'ye geriledi (-%28); portföyün en kârlı bacağındaki bu daralma dikkat çekici. Sağlık 124 milyon TL ile görece stabil (+%6 y/y).

Genel giderler %58 artışla 984 milyon TL'ye çıktı — prim büyümesinin (%33) çok üzerinde bir artış hızı. Vergi satırında 126 milyon TL pozitif etki (ertelenmiş vergi) net kârı kısmen destekledi.

**Sonuçları olumsuz değerlendiriyoruz.** Prim büyümesi güçlü ancak teknik kârlılıktaki bozulma ve bileşik oranın %132'ye tırmanması ve sigortacılık karından zarara geçişi sebepleri dolayısıyla.

mInTL	2026/1Ç	2025/1Ç	Yıllık	2025/4Ç	Çeyreksel
Hayat-dışı Teknik Bölüm Dengesi	290.1	542.8	a.d	688.9	-58%
Hayat Teknik Bölüm Dengesi	-0.4	-0.3	43%	-0.3	12%
Net Yatırım Gelirleri	-114.7	-82.7	39%	-97.2	18%
Net Dönem Karı	268.2	352.1	-24%	451.0	-41%

Kaynak: FİNNET

**(-) VESTL, Moody's Notunu Caa2'ye Düşürdü; Görünüm Negatif...** Moody's, Vestel'in kredi notunu **Caa1'den Caa2'ye düşürürken görünümü negatif** olarak korudu. Not indirimi; **zayıf likidite, sürdürülemez sermaye yapısı ve artan yeniden yapılandırma riski** gerekçeleriyle gerçekleşti.

Şirketin son **5 yıldır negatif serbest nakit akışı üretmesi**, 2027'ye kadar yaklaşık **USD670mn ek finansman ihtiyacı** bulunması ve operasyonel performanstaki bozulma (2025'te satışlar -%26, EBITDA negatif) öne çıkan unsurlar arasında yer aldı. Haberi, kredi profilindeki zayıflama nedeniyle **olumsuz** değerlendiriyoruz.

**XU100 Intraday Map: Hangi Hareketi Kim Taşdı?** XU100 - 21/04/2026

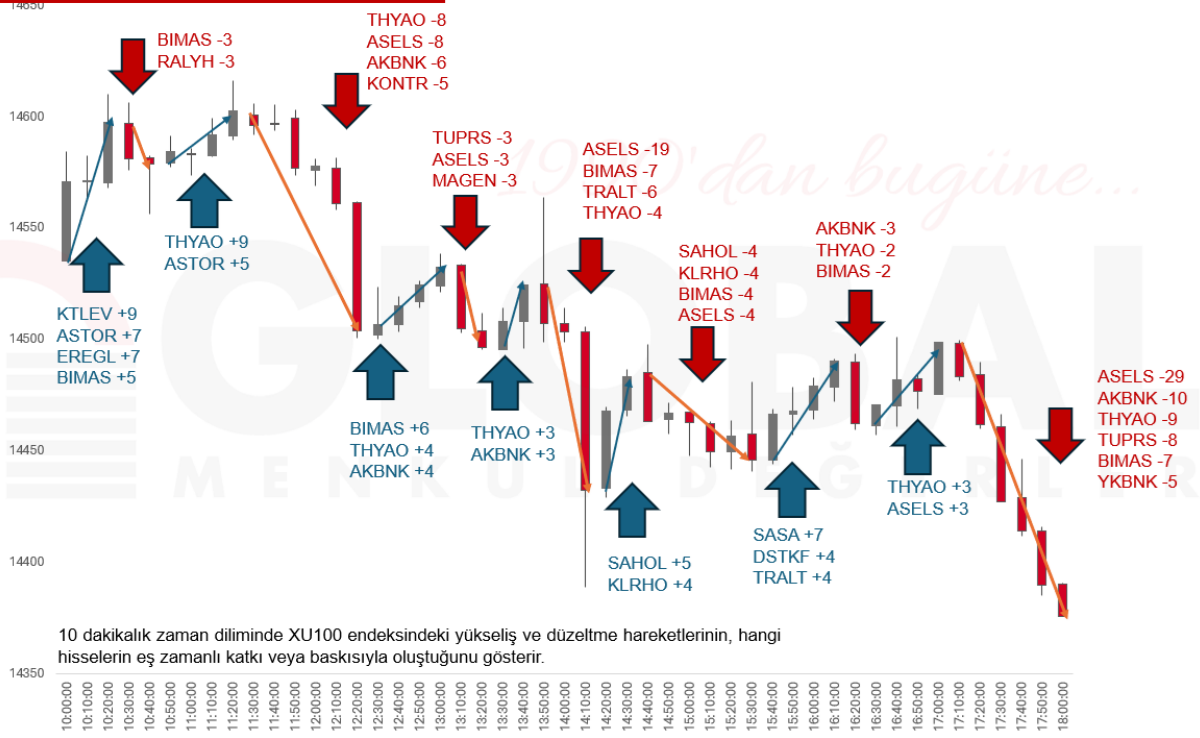

# GÜNLÜK BÜLTEN

Türkiye - 22 Nisan 2026

20.04.2026	Saat	Haftalık Ekonomik Takvim	Açıklanan	Beklenti	Önceki
Almanya	09:00	ÜFE (Mart - Aylık)	%2,50	%1,40	-%0,50
Almanya	09:00	ÜFE (Mart - Yıllık)	-%0,20	-%1,20	-%3,30
<b>21.04.2026</b>					
Türkiye	10:00	Reel Kesim Güven Endeksi MA (Nisan)	98,60	--	100,00
Türkiye	10:00	Kapasite Kullanım Oranı (Nisan)	%73,80	--	%73,30
Almanya	12:00	ZEW Beklentiler Endeksi (Nisan)	-17,20	-5,80	-0,50
Almanya	12:00	ZEW Mevcut Koşullar Endeksi (Nisan)	-73,70	-70,50	-62,90
Euro Bölgesi	12:00	ZEW Beklentiler Endeksi (Nisan)	-20,40	--	-8,50
ABD	15:30	Perakende Satışlar (Mart - Aylık)	%1,70	%1,30	%0,60
ABD	15:30	Çekirdek Perakende Satışlar (Mart - Aylık)	%1,90	%1,30	%0,50
ABD	17:00	Bekleyen Konut Satışları (Mart - Aylık)	%1,50	%0,80	%1,80
ABD	17:00	Bekleyen Konut Satışları (Mart - Yıllık)	%1,80	--	-%0,60
<b>22.04.2026</b>					
Japonya	02:50	Dış Ticaret Dengesi (Mart)	667,0 Mlr ¥	1058,4 Mlr ¥	44,3 Mlr ¥
Japonya	02:50	Ticaret Dengesi MA (Mart)	90,7 Mlr ¥	200 Mlr ¥	-374,2 Mlr ¥
Türkiye	10:00	Tüketici Güven Endeksi MA (Nisan)	--	--	85,00
ABD	14:00	MBA İpotek Başvuruları (Haftalık)	--	--	%1,80
Türkiye	14:00	TCMB Faiz Oranı Kararı	--	%37,00	%37,00
Euro Bölgesi	17:00	Tüketici Güven Endeksi (Nisan - Öncü)	--	-17,20	-16,30
Euro Bölgesi	20:30	ECB Başkanı Lagarde'ın Konuşması	--	--	--
<b>23.04.2026</b>					
Türkiye	--	23 Nisan Ulusal Egemenlik ve Çocuk Bayramı	--	--	--
Japonya	03:30	İmalat PMI (Nisan - Öncü)	--	--	51,60
Japonya	03:30	Hizmetler PMI (Nisan - Öncü)	--	--	53,40
Almanya	10:30	S&P Global Hizmetler PMI (Nisan - Öncü)	--	--	50,90
Almanya	10:30	S&P Global/BME İmalat PMI (Nisan - Öncü)	--	--	52,20
Euro Bölgesi	11:00	S&P Global İmalat PMI (Nisan - Öncü)	--	50,50	51,60
Euro Bölgesi	11:00	S&P Global Hizmetler PMI (Nisan - Öncü)	--	49,50	50,20
ABD	15:30	İşsizlik Maaşı Başvuruları (Haftalık)	--	210 Bin	207 Bin
ABD	15:30	Devam Eden İşsizlik Maaşı Başvuruları (Haftalık)	--	--	1818 Bin
ABD	16:45	S&P Global İmalat PMI (Nisan - Öncü)	--	52,80	52,30
ABD	16:45	S&P Global Hizmetler PMI (Nisan - Öncü)	--	50,00	49,80
<b>24.04.2026</b>					
Japonya	02:30	Ulusal TÜFE (Mart - Yıllık)	--	%1,40	%1,30
Japonya	02:30	Çekirdek Ulusal TÜFE (Mart - Yıllık)	--	%1,70	%1,60
Almanya	11:00	IFO İş İklimi Endeksi (Nisan)	--	86,60	86,40
Almanya	11:00	IFO Mevcut Koşullar Endeksi (Nisan)	--	86,20	86,70
Almanya	11:00	IFO Beklentiler Endeksi (Nisan)	--	87,00	86,00
Türkiye	14:30	TCMB Menkul Kıymet İstatistikleri (Haftalık)	--	--	--
ABD	17:00	Michigan Tüketici Güven Endeksi (Nisan - Nihai)	--	48,30	47,60
ABD	17:00	Michigan Üniversitesi Mevcut Koşullar Endeksi (Nisan - Nihai)	--	--	50,10

## BİST-100 DESTEK DİRENÇ TABLOSU

# GÜNLÜK BÜLTEN

Türkiye - 22 Nisan 2026

Hisse	3. Destek	2. Destek	1. Destek	Pivot	1. Direnç	2. Direnç	3. Direnç
AEFES	18,61	18,99	19,19	19,37	19,57	19,75	20,13
AGHOL	31,06	31,48	31,72	31,90	32,14	32,32	32,74
AKBNK	77,58	79,48	80,12	81,38	82,02	83,28	85,18
AKSA	9,92	10,25	10,38	10,58	10,71	10,91	11,24
AKSEN	73,47	76,82	78,38	80,17	81,73	83,52	86,87
ALARK	89,07	91,77	92,83	94,47	95,53	97,17	99,87
ALTNY	14,59	15,43	15,91	16,27	16,75	17,11	17,95
ANSGR	27,94	28,46	28,78	28,98	29,30	29,50	30,02
ARCLK	109,87	113,87	115,23	117,87	119,23	121,87	125,87
ASELS	370,25	386,00	391,25	401,75	407,00	417,50	433,25
ASTOR	188,07	200,77	207,63	213,47	220,33	226,17	238,87
BALSU	14,33	15,10	15,35	15,87	16,12	16,64	17,41
BIMAS	731,67	744,17	748,33	756,67	760,83	769,17	781,67
BRSAN	515,17	538,17	546,33	561,17	569,33	584,17	607,17
BRYAT	1990,67	2073,67	2103,33	2156,67	2186,33	2239,67	2322,67
BSOKE	33,39	34,39	34,79	35,39	35,79	36,39	37,39
BTCIM	6,20	6,37	6,46	6,54	6,63	6,71	6,88
CANTE	1,59	1,66	1,69	1,73	1,76	1,80	1,87
CCOLA	75,07	77,82	78,78	80,57	81,53	83,32	86,07
CIMSA	50,27	52,52	53,78	54,77	56,03	57,02	59,27
CVKMD	29,88	32,06	32,90	34,24	35,08	36,42	38,60
CWENE	33,25	34,07	34,35	34,89	35,17	35,71	36,53
DAPGM	9,43	9,95	10,18	10,47	10,70	10,99	11,51
DOAS	179,87	182,97	184,13	186,07	187,23	189,17	192,27
DOHOL	19,51	20,37	20,83	21,23	21,69	22,09	22,95
DSTKF	2136,00	2259,00	2341,00	2382,00	2464,00	2505,00	2628,00
ECILC	83,40	86,25	87,20	89,10	90,05	91,95	94,80
EFOR	6,63	7,99	8,86	9,35	10,22	10,71	12,07
EKGYO	20,01	20,77	21,05	21,53	21,81	22,29	23,05
ENERY	8,48	8,92	9,08	9,36	9,52	9,80	10,24
ENJSA	109,90	114,70	116,50	119,50	121,30	124,30	129,10
ENKAI	99,07	102,57	104,03	106,07	107,53	109,57	113,07
EREGL	31,89	32,89	33,31	33,89	34,31	34,89	35,89
EUPWR	37,87	39,83	40,67	41,79	42,63	43,75	45,71
EUREN	5,03	5,20	5,27	5,37	5,44	5,54	5,71
FENER	2,71	2,79	2,82	2,87	2,90	2,95	3,03
FROTO	95,27	100,17	101,83	105,07	106,73	109,97	114,87
GARAN	135,13	139,13	140,47	143,13	144,47	147,13	151,13
GENIL	9,29	9,64	9,78	9,99	10,13	10,34	10,69
GESAN	44,60	46,18	46,72	47,76	48,30	49,34	50,92
GLRMK	184,77	205,37	212,23	225,97	232,83	246,57	267,17
GRSEL	289,58	300,83	304,67	312,08	315,92	323,33	334,58
GRTHO	221,10	234,00	238,30	246,90	251,20	259,80	272,70
GSRAY	1,10	1,13	1,14	1,16	1,17	1,19	1,22
GUBRF	473,33	495,33	503,67	517,33	525,67	539,33	561,33
HALKB	38,74	39,94	40,34	41,14	41,54	42,34	43,54
HEKTS	2,70	3,02	3,14	3,34	3,46	3,66	3,98
ISCTR	14,23	14,57	14,69	14,91	15,03	15,25	15,59

## BİST-100 DESTEK DİRENÇ TABLOSU

# GÜNLÜK BÜLTEN

Türkiye - 22 Nisan 2026

Hisse	3. Destek	2. Destek	1. Destek	Pivot	1. Direnç	2. Direnç	3. Direnç
ISMEN	41,60	43,04	43,52	44,48	44,96	45,92	47,36
IZENR	8,95	9,76	10,03	10,57	10,84	11,38	12,19
KCHOL	198,50	202,80	204,40	207,10	208,70	211,40	215,70
KLRHO	96,30	102,60	104,90	108,90	111,20	115,20	121,50
KONTR	8,19	11,07	12,03	13,95	14,91	16,83	19,71
KRDMD	33,59	35,07	35,59	36,55	37,07	38,03	39,51
KTLEV	86,56	91,13	95,56	95,69	100,13	100,25	104,81
KUYAS	83,33	87,85	89,73	92,38	94,25	96,90	101,43
MAGEN	55,14	58,15	59,15	61,15	62,16	64,16	67,17
MAVI	41,35	42,81	43,31	44,27	44,77	45,73	47,19
MGROS	644,00	654,00	658,50	664,00	668,50	674,00	684,00
MIATK	37,79	39,25	39,93	40,71	41,39	42,17	43,63
MPARK	440,58	454,33	460,17	468,08	473,92	481,83	495,58
OBAMS	7,55	7,81	7,89	8,07	8,15	8,33	8,59
ODAS	6,08	6,51	6,66	6,94	7,09	7,37	7,80
OTKAR	377,58	385,58	388,42	393,58	396,42	401,58	409,58
OYAKC	23,79	24,43	24,71	25,07	25,35	25,71	26,35
PAHOL	1,52	1,57	1,58	1,62	1,63	1,67	1,72
PASEU	109,07	117,77	121,83	126,47	130,53	135,17	143,87
PATEK	20,43	21,03	21,33	21,63	21,93	22,23	22,83
PETKM	20,76	21,88	22,40	23,00	23,52	24,12	25,24
PGSUS	181,80	186,80	188,50	191,80	193,50	196,80	201,80
PSGYO	2,23	2,55	2,69	2,87	3,01	3,19	3,51
QUAGR	3,72	3,85	3,91	3,98	4,04	4,11	4,24
RALYH	286,67	309,17	317,08	331,67	339,58	354,17	376,67
REEDR	6,44	7,43	7,91	8,42	8,90	9,41	10,40
SAHOL	95,17	98,47	99,73	101,77	103,03	105,07	108,37
SARKY	25,97	27,31	27,77	28,65	29,11	29,99	31,33
SASA	2,67	2,85	2,94	3,03	3,12	3,21	3,39
SISE	45,21	46,39	46,81	47,57	47,99	48,75	49,93
SKBNK	12,71	13,00	13,13	13,29	13,42	13,58	13,87
SOKM	49,13	50,23	50,62	51,33	51,72	52,43	53,53
TABGD	243,00	252,25	255,75	261,50	265,00	270,75	280,00
TAVHL	300,42	306,67	309,83	312,92	316,08	319,17	325,42
TCELL	108,60	112,50	113,90	116,40	117,80	120,30	124,20
THYAO	314,50	322,00	324,50	329,50	332,00	337,00	344,50
TKFEN	120,70	126,60	129,80	132,50	135,70	138,40	144,30
TOASO	271,42	280,67	284,83	289,92	294,08	299,17	308,42
TRALT	43,70	46,12	47,18	48,54	49,60	50,96	53,38
TRENJ	88,00	92,50	94,00	97,00	98,50	101,50	106,00
TRMET	128,43	133,13	135,17	137,83	139,87	142,53	147,23
TSKB	11,88	12,15	12,28	12,42	12,55	12,69	12,96
TTKOM	61,10	63,30	64,20	65,50	66,40	67,70	69,90
TUKAS	2,38	2,52	2,60	2,66	2,74	2,80	2,94
TUPRS	244,17	249,67	251,58	255,17	257,08	260,67	266,17
TUREX	7,23	7,89	8,17	8,55	8,83	9,21	9,87
TURSG	13,27	13,86	14,18	14,45	14,77	15,04	15,63
ULKER	117,17	120,17	121,93	123,17	124,93	126,17	129,17
VAKBN	31,51	32,83	33,27	34,15	34,59	35,47	36,79
VESTL	27,29	28,45	28,93	29,61	30,09	30,77	31,93
YKBNK	36,89	37,79	38,17	38,69	39,07	39,59	40,49
ZOREN	2,86	2,97	3,02	3,08	3,13	3,19	3,30



Toplam Fon Büyüklüğü	5,999,848,236 TL
Toplam Yatırımcı Sayısı	15,025

Fon Sepeti	Fon	Günlük Getiri	2024 Getirisi	Strateji	Yatırım Evreni	Getiri Hedefi	TEFAS	Fon Büyüklüğü (Mn TL)	Yatırımcı
Fon Sepeti	GMD - Fon Sepeti	-0.24%	11.67%	Fon Sepeti Fonu	Aşağıdaki Tüm Fonlar	Dengeli Getiri	✓	3	116
Serbest Fonlar	BSM - Berrak	0.21%	26.11%	Mutlak Getiri	VIOP, TPP, ÖST ve Arbitraj	Mevduat ve Enflasyon Üzeri	✓	1,380	1,815
	GZM - Duru	0.31%	29.55%	Agresif Serbest	En Az 51% Yerli Hisse ve VIOP	Mevduat ve Enflasyon Üzeri	✓	110	308
	GZN - Boğaziçi	-0.49%	29.49%	Tamamen Serbest	Hisse Senedi, VIOP, GSYF	Tüm Klasik Yatırım Araçları Üzeri	✓	425	1,414
	GJM - Ada	-1.17%	38.37%	Tamamen Serbest	En Az 51% Yerli Hisse	Tüm Klasik Yatırım Araçları Üzeri	✗	454	69
	GLV - Nehir	-0.57%	2.73%	Tamamen Serbest	En Az 51% Yerli Hisse	Tüm Klasik Yatırım Araçları Üzeri	✗	20	22
Değişken Fonlar	ECA - Birinci	0.05%	25.20%	Dengeli Değişken	En Az 51% Yerli Hisse	TL Bazlı Dengeli Getiri	✓	111	382
	EBD - İkinci	-0.31%	19.83%	Yabancı Varlıklar	Yabancı Hisse, Kıymetli Maden, Bono	Döviz Bazlı Dengeli Getiri	✓	40	389
Hisse Fonlar	EC2 - Birinci	-0.80%	7.14%	Temel Analiz	Hisse Senedi, VIOP, GSYF	BIST 100 Endeksi Üzeri	✓	91	2,621
	GNH - Algoritmik	-0.42%	19.05%	Yapay Zeka Seçimli	Hisse Senedi	BIST TUM Endeksi Üzeri	✓	8	198
	GKF - Katılım	-0.49%	24.01%	Faizsiz Ürünler	En Az 51% Katılım Hisse	BIST Katılım Endeksi Üzeri	✓	45	801
Sabit Getiri Fonları	GMN - Serbest Para P.	0.10%	11.86%	Günlük Sabit Getiri	TPP, ÖST, Tahvil, Repo	Mevduat Üzeri	✓	94	31
	ECB - Para Piyasası	0.10%	11.66%	Günlük Sabit Getiri	TPP, ÖST, Tahvil, Repo	Mevduat Üzeri	✗	949	3,215
	ECV - Kısa Vadeli B.A.	0.10%	10.74%	Günlük Sabit Getiri	Borçlanma Araçları, Tahvil, Repo	Mevduat Üzeri	✗	99	2,409
Emeklilik Fonu	B8E - Dengeli Değişken	-0.42%	30.95%	10-50% Yerli Hisse	Hisse Senedi ve Sabit Getiri	TL Bazlı Dengeli Getiri	✗	57	1,162
Girişim Sermayesi	OBR - Birinci	0.16%	5.58%	Çeşitli Girişim Yatırımları	Özet Şirketler, Diğer GSYF	Tüm Klasik Yatırım Araçları Üzeri	✗	89	4
	GCE - AKS Girişim	0.15%	3.30%	Tek Girişim Şirketi	Halka Kapalı Şirket	Tüm Klasik Yatırım Araçları Üzeri	✗	232	18

## ÇEKİNCE

Bu yayında yer alan yatırım bilgi, yorum ve tavsiyeleri yatırım danışmanlığı kapsamında değildir. Yatırım danışmanlığı hizmeti; aracı kurumlar, portföy yönetim şirketleri, mevduat kabul etmeyen bankalar ile müşteri arasında imzalanacak yatırım danışmanlığı sözleşmesi çerçevesinde sunulmaktadır. Burada yer alan yorum ve tavsiyeler, yorum ve tavsiyede bulunanların kişisel görüşlerine dayanmaktadır. Bu görüşler mali durumunuz ile risk ve getiri tercihlerinize uygun olmayabilir. Bu nedenle, sadece burada yer alan bilgilere dayanarak yatırım kararı verilmesi beklentilerinize uygun sonuçlar doğurmayabilir. Bu yayında yer alan bilgiler, güvenilir olduğuna inanılan halka açık kaynaklardan elde edilmiş olup bu kaynaklardaki bilgilerin hata ve eksikliğinden ve ticari amaçlı işlemlerde kullanılmasından doğabilecek zararlardan Global Menkul Değerler A.Ş. hiçbir şekilde sorumluluk kabul etmemektedir. Bu yayında yer alan görüş ve düşüncelerin Global Menkul Değerler A.Ş. yönetimi için hiçbir bağlayıcılığı yoktur. Global Menkul Değerler A.Ş. yayında adı geçen şirketlerin menkul kıymetini portföyünde bulundurabilir ve/veya bu şirketlere danışmanlık hizmeti verebilir. © 2026 Global Menkul Değerler A.Ş.