

Türkiye - 24 Nisan 2026
Piyasa Özeti

ABD'de hisse senetleri Orta Doğu kaynaklı enerji arz riski ile bilanço desteği arasında sıkıştı; Dow Jones %0,36 düşüşle 49.310,32 puana, S&P 500 %0,41 gerileyerek 7.108,40 puana ve Nasdaq %0,89 kayıpla 24.438,50 puana indi.

Avrupa tarafında görünüm karışık; Stoxx Europe 600 %0,05 yükselirken DAX %0,16 düşüşle 24.155,45, FTSE 100 %0,19 kayıpla 10.457,01 ve CAC 40 %0,87 artışla 8.227,32 puanda kapandı.

Brent petrolün 100 USD bandına yükselmesi jeopolitik arz riski üzerinden risk iştahını baskımlarken, ABD'de 10 yıllık tahvil faizinin 4,33% civarına yükselmesi ve VIX'in 19 seviyesine yaklaşması temkinli duruşu güçlendirdi.

Buna karşın çip ve yapay zeka teması ayrıştı; Intel'in güçlü görünümü ve Texas Instruments'ın beklenti aşan sonuçları yarı iletken hisselerini desteklerken, bu tema ABD'de teknoloji içinde seçici alımı canlı tuttu.

Jeopolitik cephede Trump'ın İran'daki "karmaşanın" çözülmesi için ateşkesi uzattığını savunması, İran'la kalıcı bir anlaşma istediğini söylemesi, İsrail-Lübnan ateşkesinin 3 hafta uzatıldığını açıklaması piyasalarda olumlu karşılarken, Hürmüz üzerinde baskının sürdürmesi petrol üzerindeki risk primini yüksek tuttu; öte yandan İran tarafında Hürmüz'den ilk geçiş gelirlerinin Merkez Bankası hesabına aktarıldığının duyurulması boğazdaki fiili kontrol mücadelesinin sürdüğünü gösterdi.

IEA Başkanı Fatih Birol'un günlük 13 milyon varillik arz kaybına işaret etmesi de enerji piyasası açısından önemli bir risk başlığı olarak öne çıktı.

Asya'da sabah karışık görünüm bu belirsiz çerçeveyi teyit ediyor; Nikkei %0,84 yükselerek 59.634,36 puana çıkarken teknoloji ve AI tedarik zinciri hisseleri öne çıktı, buna karşılık Kospi %0,28 düşüşle 6.457,99 ve CSI 300 %0,66 gerilerken Hang Seng yataya yakın seyretti.

Yeni günde ABD ve Avrupa vadeli karışık, Asya görünümü zayıf; güçlü dolar, yükselen petrol ve temkinli volatilité algısı küresel risk iştahının kırılğan kaldığına işaret ediyor.

Yurt içerisinde TCMB, politika faizini %37,0, gecelik borç verme faizini %40,0 ve borç alma faizini %35,5 seviyesinde sabit bıraktı; karar metninde jeopolitik gelişmeler ve enerji fiyatlarındaki yüksek seyrin enflasyon görünümü üzerindeki risklerine vurgu yapılması, faiz indirim patikasına dönüşün zaman alabileceği algısıyla TL riskli varlıklarda temkinli fiyatlamayı destekledi.

Bu çerçevede kur tarafında USD/TL'nin 45 seviyesinin üzerine yönelmesi ve tahvil piyasasında 2 yıllık tahvil faiz getirisinin %40,00'a ulaşması, faiz ve kur kanalının baskısının sürdüğünü gösterdi.

BIST100 Çarşamba gününe 14.458,89 puandan başladı, gün içinde 14.243,57-14.948,47 bandında hareket etti ve **%0,28 düşüşle 14.335,49 puandan kapandı;** işlem hacmi 166,2 milyar TL oldu. Endekste en fazla negatif katkı AKBNK, EREGL ve ASTOR'dan gelirken, en yüksek pozitif katkı TUPRS, DSTKF ve BİMAS'dan geldi; petrol fiyatlarındaki yükseliş Tüpraş'ı desteklerken, bankacılık endeksindeki %1,38 düşüş faiz görünümüne ve riskten kaçınmaya daha duyarlı fiyatlamaya işaret etti.

Teknik görünümde, kısa vadede 14.265 seviyesi destek; 14.370-14.410 bandı ise ilk direnç bölgesi olarak öne çıkıyor. Ana senaryoda, endeksin 14.265 üzerinde tutunması tepe isteğinin korunmasını sağlayabilir. Bu durumda 14.410'un aşılması halinde 14.500 seviyesine doğru yeniden güç kazanımı görülebilir. Alternatif senaryoda ise 14.265 destek bölgesinin altına sarkılması, satış baskısını 14.100-14.000 bandına doğru derinleştirebilir.

Genel Değerlendirme: Piyasa resmi, jeopolitik arz riski ile bilanço ve teknoloji desteğinin aynı anda çalıştığı kırılğan bir dengeye işaret ediyor. Petrolün yüksek seyri enflasyon ve faiz beklentileri üzerinden risk primini yukarı çekerken, çip ve yapay zeka teması küresel hisse piyasalarında dar bir liderlik yaratıyor; buna paralel olarak Türkiye tarafında da TCMB'nin bekle-gör çizgisi ile jeopolitik belirsizlik birleşince seçici ve savunmacı duruş öne çıkıyor. Öte yandan **Trump'ın Putin'i Miami'deki G20 zirvesine davet etmeyi planladığına yönelik haber akışı, küresel diplomasi başlığının yalnızca Orta Doğu ile sınırlı kalmadığını ve siyasi başlıkların piyasa algısında daha geniş bir belirsizlik çerçevesi oluşturduğunu düşündürüyor.** Genel tablo, risk iştahının tamamen kaybolmadığı ancak momentumun daha seçici ve haber akışına bağımlı hale geldiği bir döneme işaret ediyor.

Günün Veri Gündemi: Türkiye'de 10:00'da Hizmet, Perakende Ticaret ve İnşaat Güven Endeksleri ile TCMB sektörel ve hane halkı beklenti anketleri, 14:00'te BDDK Haftalık Bankacılık İstatistikleri, 14:30'da TCMB Haftalık Para, Banka ve Menkul Kıymet İstatistikleri, Almanya'da 11:00'de IFO İşletme Güveni ve ABD'de 17:00'de Michigan Üniversitesi Tüketici Güven Endeksi takip edilecek.

Sermaye Piyasaları - Kapanış Verileri

Endeks	Kapanış	Günlük (%)	Haftalık %	Aylık %	Mn USD
XU100	14.335	-0,28	0,58	9,87	3.494
XU030	16.458	-0,08	0,56	10,85	2.464
XUSIN	17.717	-0,30	0,83	7,67	1.953
XBANK	17.827	-1,38	0,57	6,79	609
Dolar/TL	45,0236	0,09	0,34	1,50	
Gösterge Tahvil	40,02%	1,36	3,15	-2,33	
5 Yıllık CDS	234,18				

22/04/2026 kapanış verileri alınmıştır.

En Yüksek Hacimliler (BIST - 100)

Hisse	Hacim (Mn TL)	Değişim (%)
THYAO	12.297	-1,07
ASELS	9.284	0,00
TUPRS	8.321	3,75
SASA	8.200	-1,98
AKBNK	7.854	-1,86

En Çok Yükselenler (BIST - 100)

Hisse	Hacim (Mn TL)	Değişim (%)
EFOR	2.475	8,53
DSTKF	1.205	4,21
TUPRS	8.321	3,75
KTLEV	5.031	3,60
EUREN	720	3,36

En Çok Düşenler (BIST - 100)

Hisse	Hacim (Mn TL)	Değişim (%)
GLRMK	7.180	-9,90
KONTR	2.596	-9,93
HEKTS	358	-0,31
CVKMD	923	-5,16
IZENR	663	0,10

Ülke	Endeks Adı	Son	Günlük %	Haftalık %	Aylık %
ABD	Dow 30 Vadeli	49.167	-0,24	-0,528	6,00
ABD	S&P 500 Vadeli	7.142	-0,02	-0,24	8,72
ABD	Nasdaq 100 Vadeli	27.046	0,41	0,84	13,11
Almanya	Dax Vadeli	24.274	-0,19	0,35	4,77
Çin	Shanghai Composite	4.066	-0,67	0,35	4,77
Japonya	Nikkei 225	59.621	0,81	1,95	16,75
Güney Kore	KOSPI	6.462	-0,26	4,31	27,83
Hong Kong	Hang Seng	25.874	0,06	-0,88	4,61
Hindistan	Sensex	76.784	-0,96	-2,00	6,91

*Kaynak: Finnet - Matriks

Araştırma İletişim Bilgileri
+90 850 201 94 89
research@global.com.tr
www.global.com.tr
Ağaoğlu My Newwork, Barbaros Mah.
İhlamur Bul. No: 3 89 K: 9,
34746 Ataşehir / İstanbul - Türkiye

GÜNLÜK HİSSE ÖNERİLERİ

Hisse	Son Fiyat	Alım Aralığı*	Satım Aralığı*	Stoploss	Beta
TUPRS	263,00	262,25 - 263,50	266,25 - 269,00	257,75	0,55
TOASO	293,00	292,25 - 293,50	296,50 - 299,50	287,25	1,15
ENKAI	106,80	106,50 - 107,00	108,10 - 109,20	104,70	1,05
TRGYO	95,20	95,05 - 95,30	96,30 - 97,25	93,30	0,69
MAGEN	60,00	59,85 - 60,10	60,75 - 61,35	58,80	0,49

*Kısa Vadeli

Hisse ve Sektör Haberleri:

(=) **ARCLK 1Ç26 finansal sonuçlarında 1,8mrl TL net zarar açıkladı...** Arçelik 1Ç26 finansal sonuçlarını açıkladı. Şirketin satış gelirleri yıllık bazda %9 azalarak 130,3mrl TL oldu. Satış maliyetindeki azalmaya rağmen brüt kar yıllık %5 gerileyerek 38,8mrl TL'ye indi; ancak brüt kâr marjında 1,1 puanlık iyileşme sağlandı. FAVÖK, operasyonel giderlerde etkin maliyet yönetimiyle 1Ç25'in %3 üzerinde 7,7mrl TL olarak gerçekleşirken, FAVÖK marjı yıllık 0,7 puan artışla %5,9'a yükseldi (düzeltilmiş FAVÖK marjı 1,1 puan artışla %6,4). Şirketin net borç miktarı 169,8mrl TL'ye (4Ç25: 151,9mrl TL) yükselirken, Net Borç/FAVÖK oranı 5,06x seviyesine çıktı (4Ç25: 4,56x). Şirket, yüksek finansman gideri ve ertelenmiş vergi giderinin etkisiyle 1,8mrl TL net zarar açıklamıştır.

- Sektörel görünüm olarak, 1Ç26'da Türkiye beyaz eşya pazarı geçen yılın aynı dönemine kıyasla adetsel bazda %10,1 daralırken, Arçelik A.Ş. pazar liderliğini korumuştur.
- Ocak-Şubat 2026 döneminde Batı Avrupa beyaz eşya pazarı adetsel bazda yaklaşık %1,9 büyüme kaydetmiştir. İspanya'da %6,7, İtalya'da %6,2, İngiltere'de %2,3 ve Fransa'da %1,2 büyüme görülürken; Belçika'da %4,2, Avusturya'da %3,4 ve Almanya'da %3,4 daralma gerçekleşmiştir. Beko, aynı dönemde Batı Avrupa ve toplam Avrupa pazarında adet bazlı pazar payında ilk üç marka arasında yer almıştır.
- Doğu Avrupa'da Ocak-Şubat 2026 döneminde Romanya ve Ukrayna pazarları adetsel bazda sırasıyla %6,2 ve %1,7 daralmıştır. Buna karşın Beko, yılın ilk iki ayında İngiltere'de pazar lideri konumunu korumuştur.
- Arçelik Grubu, Defy markası ile Güney Afrika'daki pazar liderliğini sürdürmüştür.
- Türkiye'de Tüketici Güven Endeksi, Mart ayında yıllık bazda %1,06 azalarak 85,0 seviyesinde gerçekleşmiştir.

Şirket, 2026 yılı beklentilerinde Türkiye hasılatının TL bazında yatay, uluslararası hasılatın YP bazında yatay seyretmesini öngörmektedir. Düzeltilmiş FAVÖK marjı %6,25-6,50 aralığında hedeflenirken, yatırım harcamaları yaklaşık 250mn EUR olarak planlanmaktadır.

ARCLK'nin 1. çeyrek finansallarında operasyonel kâr marjlarında belirgin bir iyileşme ve düzeltilmiş FAVÖK marjında yıllık 1,1 puanlık artış görülmesine karşın, yüksek net borç seviyesi ve net zarar kaydedilmeye devam edilmesi nedeniyle sonuçları nötr olarak değerlendiriyoruz.

ARCLK (mnTL)	1Ç26	1Ç25	Yıllık	4Ç25	Çeyreksele
Satış Gelirleri	130,272	142,797	-9%	141,015	-8%
Brüt Kar	38,822	40,928	-5%	40,903	-5%
kar marjı	29.8%	28.7%	1.1 yüzde puan	29.0%	0.8 yüzde puan
FAVÖK	7,747	7,490	3%	7,210	7%
kar marjı	5.9%	5.2%	0.7 yüzde puan	5.1%	0.8 yüzde puan
Net Kar	-1,817	-2,146	-15%	-1,804	1%
kar marjı	-1.4%	-1.5%	0.1 yüzde puan	-1.3%	-0.1 yüzde puan
Net Borç	169,781.1	150,101		151,931.7	11.7%
Net Borç/FAVÖK	5.06	5.13		4.56	

Kaynak: Finnet

GÜNLÜK BÜLTEN

Türkiye - 24 Nisan 2026

(+) CWENE 1Ç26 sonuçlarında 738mn TL net kar açıkladı... Şirketin satış gelirleri 1Ç26'da yıllık %31 artarak 4,32mlr TL'ye ulaştı. Yurtiçi satışlar %16,5 artarken, yurtdışı satışlar %663 ile güçlü bir büyüme kaydederek ihracat tarafının katkısını belirgin şekilde artırdı. FAVÖK yıllık %45 yükselerek 949mn TL oldu. Alüminyum çerçeve tesisinin tam kapasiteyle çalışması, EVA üretiminin 21,1mn m²/yıl seviyesine ulaşması ve 1,2 GW hücre hattının katkısıyla FAVÖK marjı 2 puan artarak %22 seviyesine yükseldi. İyileşen operasyonel performansın yanı sıra net parasal kazanç ve ertelenmiş vergi geliri, net kârı destekledi. Bu doğrultuda net kâr yıllık %99 artışla 738mn TL olarak gerçekleşti. Şirket yatırım döneminde olmasına rağmen Net Borç/FAVÖK oranı 2,13x seviyesinde yönetilebilir görünümünü korudu. Güçlü operasyonel performans, marj iyileşmesi ve ihracat katkısındaki belirgin artışın sebepleriyle **Sonuçları olumlu değerlendiriyoruz.**

CWENE (mnTL)	1Ç26	1Ç25	Yıllık	4Ç25	Çeyreksel
Satış Gelirleri	4,323	3,292	31%	5,884	-27%
Brüt Kar	1,092	740	48%	1,088	0%
kar marjı	25.3%	22.5%	2.8 yüzde puan	18.5%	6.8 yüzde puan
FAVÖK	949	656	45%	758	25%
kar marjı	22.0%	19.9%	2 yüzde puan	12.9%	9.1 yüzde puan
Net Kar	738	371	99%	648	14%
kar marjı	17.1%	11.3%	5.8 yüzde puan	11.0%	6 yüzde puan
Net Borç	8,070.1	7,200		7,751.2	4.1%
Net Borç/FAVÖK	2.13	2.67		2.22	

Kaynak: Finnet

(=/+) ARDYZ, 0.61mn USD'lik NVIDIA Tabanlı Sipariş Aldı... Şirket, savunma sanayi yapay zeka projelerinde kullanılmak üzere 606.8bin USD (27.2mn TL) tutarında NVIDIA tabanlı bilişim altyapısı ürünleri siparişi aldığını açıkladı. **Haber, savunma ve yapay zeka odaklı gelir katkısı nedeniyle sınırlı olumlu değerlendiriyoruz.**

(+) MAGEN, 505 MWm jeotermal ruhsat devrini tamamladı... Şirket, Denizli ve Manisa illerinde yer alan toplam 505 MWm kurulu güç potansiyeline sahip 9 adet jeotermal kaynak ruhsatının tamamının devrinin 22.04.2026 itibarıyla tamamlandığını açıkladı. Söz konusu proje kapsamında kurulan Margün Jeotermal Enerji Üretim A.Ş. üzerinden yatırımların hayata geçirilmesi planlanırken, üretimin başlamasıyla birlikte **YEKDEM kapsamında ilk 5 yıl ortalama 12.50 USD cent/kWh, sonraki dönemde ise 10.50 USD cent/kWh seviyelerinden satış yapılması öngörülmektedir.** Yıllık yaklaşık 3.86bn kWh üretim potansiyeline sahip projeden, **ilk 5 yılda yıllık yaklaşık USD462.9mn gelir ve USD370.3mn FAVÖK, devamında ise yıllık yaklaşık USD405mn gelir ve USD324mn FAVÖK beklenmektedir. Toplamda YEKDEM süresi boyunca yaklaşık USD6.36bn gelir ve USD5.09bn FAVÖK potansiyeli öngörülmektedir. Büyük ölçekli kapasite ve güçlü nakit akışı potansiyeli nedeniyle gelişmeyi MAGEN için olumlu değerlendiriyoruz.**

(+) TUPRS, Avrupa'da orta distilat marjları güçlü seyrini koruyor... Avrupa rafinerilerinin jet yakıt üretimi için maksimum kapasitede çalıştığı belirtilirken, ICE gasoil crack marjı USD49.77/bbl seviyesinde gerçekleşti. Mayıs–Haziran vadeli dizel spread'i USD83.75/ton ile arz sıkılığına işaret ederken, benzin fiyatları da ton başına USD37.50 artış gösterdi. **Bloomberg verilerine göre Brent bazlı rafineri marjları FCC'de USD25.83/bbl, hydrocracking'de USD33.99/bbl ve hydroskimming'de USD18/bbl seviyesinde bulunuyor.** Öte yandan, Druzhba hattı üzerinden Macaristan ve Slovakya'ya petrol akışının yeniden başlaması bölgesel arz tarafında kısmi rahatlama sağladı. **Orta distilat odaklı güçlü marj ortamının 2Ç26'da da güçlü şekilde devam etmesini TUPRS için olumlu olarak değerlendiriyoruz.**

(+) TRGYO, hisse başına brüt 5.00TL nakit temettü dağıtacak (Temettü verimi: %5,3)... TRGYO, Genel Kurul onayına sunmak üzere 1 TL nominal değerli pay başına brüt= net 5.00TL nakit temettünün peşin olarak dağıtılmasına karar verdi. Temettü ödemesi 25.05.2026 tarihinde gerçekleştirilecek. **%5,3 seviyesindeki temettü verimini TRGYO için olumlu değerlendiriyoruz.**

Türkiye - 24 Nisan 2026

(=) AKCNS, hisse başına brüt 1.88TL nakit temettü dağıtacak (Temettü verimi: %0,9)... AKCNS, Genel Kurul onayına sunmak üzere 1 TL nominal değerli pay başına brüt 1.8804TL (net: 1.5984TL) nakit temettünün peşin olarak dağıtılmasına karar verdi. Temettü ödemesi 03.06.2026 tarihinde gerçekleştirilecek. **%0,9 seviyesindeki temettü verimini AKCNS için nötr değerlendiriyoruz.**

(=) CLEBI, Tanzanya operasyonlarından çıkış kararı aldı... Şirketin bağlı ortaklığı Celebi Tanzania Aviation Services Ltd.'nin Dar Es Salaam Julius Nyerere Uluslararası Havalimanı'ndaki imtiyaz sözleşmesinin sona ermesi ve faaliyet yapısının yeniden değerlendirilmesi sonucunda, mevcut yapı altında pazarda faaliyetlere devam edilmeyeceği açıklandı. Söz konusu işbirliğinin 31.12.2025 itibarıyla konsolide gelirler içindeki payı %0,2, toplam aktifler içindeki payı %0,5 seviyesinde bulunurken, dönem kârına etkisi %-2,1 olarak gerçekleşti. Şirket, Afrika'daki büyüme stratejisi kapsamında Kenya sonrası yeni fırsatları değerlendirmeye devam ettiğini belirtirken, diğer ülkelerdeki operasyonların kesintisiz sürdüğünü ifade edildi. **Sınırlı finansal etki nedeniyle haberi CLEBI için nötr olarak değerlendiriyoruz.**

(=+) SASA, 1Ç26 satış hacmi yıllık %55 arttı... Şirketin yatırımcı bilgilendirme toplantısında paylaşılan verilere göre, Ocak ayında 90.000 ton satışa karşılık USD91mn, Şubat ayında 116.000 ton karşılığında USD125mn ve Mart ayında 125.000 ton karşılığında USD142mn satış geliri elde edildi. Böylece 1Ç26 toplam satış hacmi 331.000 ton seviyesine ulaşarak, 1Ç25'teki 210.000 ton seviyesine kıyasla yaklaşık %55 artış gösterdi. **Hacim büyümesini SASA için sınırlı olumlu olarak değerlendiriyoruz.**

(=) EGGUB, hisse başına brüt 2.50TL nakit temettü dağıtacak (Temettü verimi: %2,0)... Şirket, Genel Kurul onayına sunmak üzere 1 TL nominal değerli pay başına brüt 2.50TL (net: 2.125TL) nakit temettünün peşin olarak dağıtılmasına karar verdi. Stopaj oranı %15 olarak belirlenirken, temettü ödemesi 06.05.2026 tarihinde gerçekleştirilecek, hak kullanım tarihi ise 04.05.2026 olacak. **%2,0 seviyesindeki temettü verimini EGGUB için nötr olarak değerlendiriyoruz.**

(=+) EFOR, 7 maden sahası için arama ruhsatı onayı aldı... Şirketin dolaylı bağlı ortaklığı Efor Global Madencilik'in, Gümüşhane, Adıyaman, Sivas, Siirt ve Diyarbakır illerinde yer alan toplam 7 adet IV. Grup maden sahasına ilişkin yaptığı ruhsat başvuruları MAPEG tarafından incelenerek kabul edildi. Böylece ilgili sahalarda maden kaynaklarının tespitine yönelik arama faaliyetlerinin yürütülmesi için gerekli yasal süreç tamamlanırken, çalışmaların planlanan takvim çerçevesinde sürdürüleceği belirtildi. **Yeni saha potansiyeli yaratması nedeniyle gelişmeyi EFOR için sınırlı olumlu değerlendiriyoruz.**

(=+) ARDYZ, USD0.95mn tutarında sipariş aldı... Şirket, Endonezya Deniz Kuvvetleri bünyesinde kullanılmak üzere bir savunma şirketinden KDV dahil USD0.95mn (42.6mn TL) tutarında bilişim altyapısı ürünleri siparişi aldığını açıkladı. **Sipariş tutarının sınırlı büyüklüğü nedeniyle haberi ARDYZ için sınırlı olumlu değerlendiriyoruz.**

(=) EGGUB, hisse başına brüt 2.50TL nakit temettü dağıtacak (Temettü verimi: %2,0)... Şirket, Genel Kurul onayına sunmak üzere 1 TL nominal değerli pay başına brüt 2.50TL (net: 2.125TL) nakit temettünün peşin olarak dağıtılmasına karar verdi. Stopaj oranı %15 olarak belirlenirken, temettü ödemesi 06.05.2026 tarihinde gerçekleştirilecek, hak kullanım tarihi ise 04.05.2026 olacak. **%2,0 seviyesindeki temettü verimini EGGUB için nötr olarak değerlendiriyoruz.**

GÜNLÜK BÜLTEN

Türkiye - 24 Nisan 2026

XU100 Intraday Map: Hangi Hareketi Kim Taşdı? XU100 - 22/04/2026

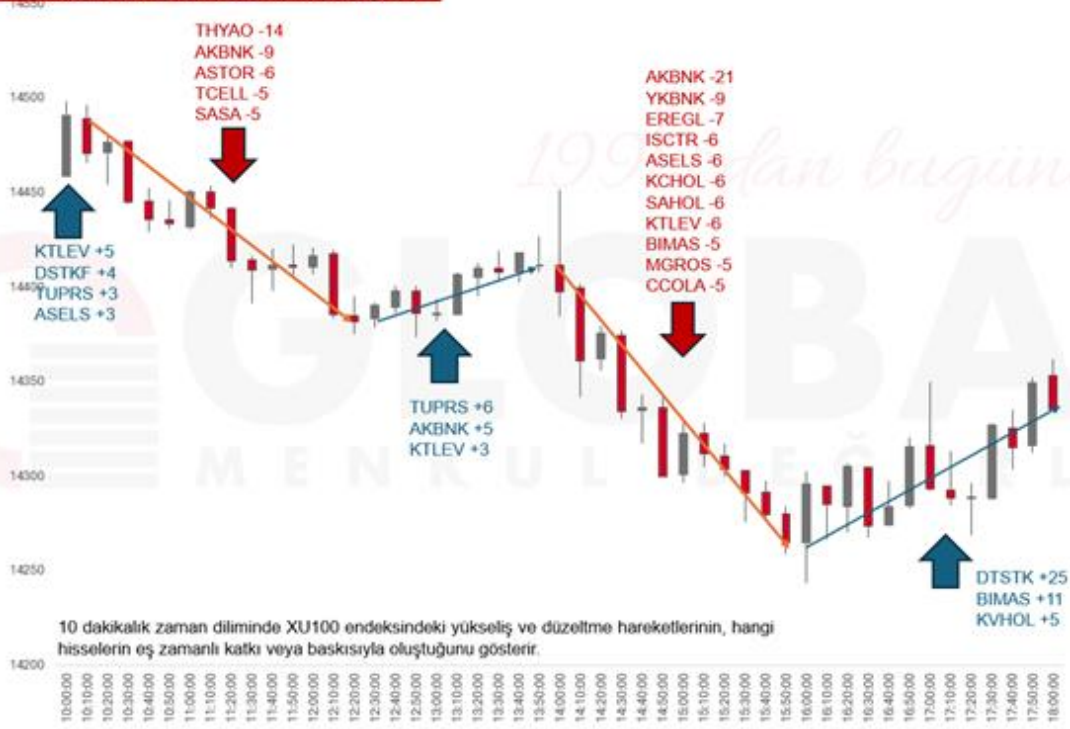

GÜNLÜK BÜLTEN

Türkiye - 24 Nisan 2026

20.04.2026	Saat	Haftalık Ekonomik Takvim	Açıklanan	Beklenti	Önceki
Almanya	09:00	ÜFE (Mart - Aylık)	%2,50	%1,40	-%0,50
Almanya	09:00	ÜFE (Mart - Yıllık)	-%0,20	-%1,20	-%3,30
21.04.2026					
Türkiye	10:00	Reel Kesim Güven Endeksi MA (Nisan)	98,60	--	100,00
Türkiye	10:00	Kapasite Kullanım Oranı (Nisan)	%73,80	--	%73,30
Almanya	12:00	ZEW Beklentiler Endeksi (Nisan)	-17,20	-5,80	-0,50
Almanya	12:00	ZEW Mevcut Koşullar Endeksi (Nisan)	-73,70	-70,50	-62,90
Euro Bölgesi	12:00	ZEW Beklentiler Endeksi (Nisan)	-20,40	--	-8,50
ABD	15:30	Perakende Satışlar (Mart - Aylık)	%1,70	%1,30	%0,60
ABD	15:30	Çekirdek Perakende Satışlar (Mart - Aylık)	%1,90	%1,30	%0,50
ABD	17:00	Bekleyen Konut Satışları (Mart - Aylık)	%1,50	%0,80	%1,80
ABD	17:00	Bekleyen Konut Satışları (Mart - Yıllık)	%1,80	--	-%0,60
22.04.2026					
Japonya	02:50	Dış Ticaret Dengesi (Mart)	667,0 Mlr ¥	1058,4 Mlr ¥	44,3 Mlr ¥
Japonya	02:50	Ticaret Dengesi MA (Mart)	90,7 Mlr ¥	200 Mlr ¥	-374,2 Mlr ¥
Türkiye	10:00	Tüketici Güven Endeksi MA (Nisan)	85,50	--	85,00
ABD	14:00	MBA İpotek Başvuruları (Haftalık)	%7,90	--	%1,80
Türkiye	14:00	TCMB Faiz Oranı Kararı	%37,00	%37,00	%37,00
Euro Bölgesi	17:00	Tüketici Güven Endeksi (Nisan - Öncü)		-17,20	-16,30
Euro Bölgesi	20:30	ECB Başkanı Lagarde'ın Konuşması		--	--
23.04.2026					
Türkiye	--	23 Nisan Ulusal Egemenlik ve Çocuk Bayramı		--	--
Japonya	03:30	İmalat PMI (Nisan - Öncü)	54,90	--	51,60
Japonya	03:30	Hizmetler PMI (Nisan - Öncü)	51,20	--	53,40
Almanya	10:30	S&P Global Hizmetler PMI (Nisan - Öncü)	50,40	46,90	50,90
Almanya	10:30	S&P Global/BME İmalat PMI (Nisan - Öncü)	51,20	51,40	52,20
Euro Bölgesi	11:00	S&P Global İmalat PMI (Nisan - Öncü)	52,20	50,90	51,60
Euro Bölgesi	11:00	S&P Global Hizmetler PMI (Nisan - Öncü)		49,50	50,20
ABD	15:30	İşsizlik Maaşı Başvuruları (Haftalık)	214 Bin	210 Bin	207 Bin
ABD	15:30	Devam Eden İşsizlik Maaşı Başvuruları (Haftalık)	1816 Bin	1821 Bin	1818 Bin
ABD	16:45	S&P Global İmalat PMI (Nisan - Öncü)	54,00	52,50	52,30
ABD	16:45	S&P Global Hizmetler PMI (Nisan - Öncü)	51,30	50,60	49,80
24.04.2026					
Japonya	02:30	Ulusal TÜFE (Mart - Yıllık)	%1,50	%1,40	%1,30
Japonya	02:30	Çekirdek Ulusal TÜFE (Mart - Yıllık)	%1,80	%1,70	%1,60
Almanya	11:00	IFO İş İklimi Endeksi (Nisan)		85,70	86,40
Almanya	11:00	IFO Mevcut Koşullar Endeksi (Nisan)		86,20	86,70
Almanya	11:00	IFO Beklentiler Endeksi (Nisan)		85,50	86,00
Türkiye	14:30	TCMB Menkul Kıymet İstatistikleri (Haftalık)		--	--
ABD	17:00	Michigan Tüketici Güven Endeksi (Nisan - Nihai)		48,50	47,60
ABD	17:00	Michigan Üniversitesi Mevcut Koşullar Endeksi (Nisan - Nihai)		51,00	50,10

BİST-100 DESTEK DİRENÇ TABLOSU

GÜNLÜK BÜLTEN

Türkiye - 24 Nisan 2026

Hisse	3. Destek	2. Destek	1. Destek	Pivot	1. Direnç	2. Direnç	3. Direnç
AEFES	17,76	18,57	18,89	19,38	19,70	20,19	21,00
AGHOL	27,81	29,65	30,47	31,49	32,31	33,33	35,17
AKBNK	73,22	76,62	77,93	80,02	81,33	83,42	86,82
AKSA	9,69	10,07	10,23	10,45	10,61	10,83	11,21
AKSEN	74,63	77,13	78,07	79,63	80,57	82,13	84,63
ALARK	86,98	89,93	91,17	92,88	94,12	95,83	98,78
ALTNY	14,47	15,19	15,46	15,91	16,18	16,63	17,35
ANSGR	27,08	27,94	28,26	28,80	29,12	29,66	30,52
ARCLK	109,83	112,73	113,97	115,63	116,87	118,53	121,43
ASELS	366,58	382,33	389,42	398,08	405,17	413,83	429,58
ASTOR	188,43	199,23	203,57	210,03	214,37	220,83	231,63
BALSU	14,63	15,25	15,52	15,87	16,14	16,49	17,11
BIMAS	726,00	744,00	753,50	762,00	771,50	780,00	798,00
BRSAN	521,17	538,17	546,83	555,17	563,83	572,17	589,17
BRYAT	2027,33	2083,33	2108,67	2139,33	2164,67	2195,33	2251,33
BSOKE	33,60	34,62	35,26	35,64	36,28	36,66	37,68
BTCIM	6,15	6,35	6,42	6,55	6,62	6,75	6,95
CANTE	1,60	1,66	1,69	1,72	1,75	1,78	1,84
CCOLA	68,18	73,43	75,92	78,68	81,17	83,93	89,18
CIMSA	49,80	53,20	54,75	56,60	58,15	60,00	63,40
CVKMD	27,39	29,97	30,99	32,55	33,57	35,13	37,71
CWENE	29,62	32,18	33,58	34,74	36,14	37,30	39,86
DAPGM	9,74	10,06	10,16	10,38	10,48	10,70	11,02
DOAS	177,57	180,97	182,23	184,37	185,63	187,77	191,17
DOHOL	20,00	20,62	20,88	21,24	21,50	21,86	22,48
DSTKF	2161,83	2335,33	2430,17	2508,83	2603,67	2682,33	2855,83
ECILC	80,95	83,95	84,95	86,95	87,95	89,95	92,95
EFOR	8,46	9,37	9,96	10,28	10,87	11,19	12,10
EKGYO	20,02	20,64	20,90	21,26	21,52	21,88	22,50
ENERY	8,70	8,95	9,03	9,20	9,28	9,45	9,70
ENJSA	109,47	113,67	115,43	117,87	119,63	122,07	126,27
ENKAI	102,30	104,40	105,60	106,50	107,70	108,60	110,70
EREGL	28,89	30,89	31,75	32,89	33,75	34,89	36,89
EUPWR	38,81	40,07	40,53	41,33	41,79	42,59	43,85
EUREN	4,53	5,02	5,28	5,51	5,77	6,00	6,49
FENER	2,61	2,70	2,73	2,79	2,82	2,88	2,97
FROTO	95,70	99,10	100,70	102,50	104,10	105,90	109,30
GARAN	131,50	136,20	137,80	140,90	142,50	145,60	150,30
GENIL	8,97	9,36	9,50	9,75	9,89	10,14	10,53
GESAN	43,10	44,84	45,50	46,58	47,24	48,32	50,06
GLRMK	153,57	179,87	188,63	206,17	214,93	232,47	258,77
GRSEL	284,08	294,33	298,17	304,58	308,42	314,83	325,08
GRTHO	226,37	234,07	236,83	241,77	244,53	249,47	257,17
GSRAY	1,08	1,12	1,14	1,16	1,18	1,20	1,24
GUBRF	487,17	501,17	508,83	515,17	522,83	529,17	543,17
HALKB	37,90	39,24	39,80	40,58	41,14	41,92	43,26
HEKTS	3,05	3,15	3,20	3,25	3,30	3,35	3,45
ISCTR	14,15	14,49	14,64	14,83	14,98	15,17	15,51

BİST-100 DESTEK DİRENÇ TABLOSU

GÜNLÜK BÜLTEN

Türkiye - 24 Nisan 2026

Hisse	3. Destek	2. Destek	1. Destek	Pivot	1. Direnç	2. Direnç	3. Direnç
ISMEN	41,27	42,53	43,01	43,79	44,27	45,05	46,31
IZENR	9,32	9,84	10,08	10,36	10,60	10,88	11,40
KCHOL	193,10	199,10	202,00	205,10	208,00	211,10	217,10
KLRHO	97,57	102,67	104,83	107,77	109,93	112,87	117,97
KONTR	10,53	11,23	11,47	11,93	12,17	12,63	13,33
KRDMD	33,85	34,97	35,57	36,09	36,69	37,21	38,33
KTLEV	93,45	98,50	101,05	103,55	106,10	108,60	113,65
KUYAS	84,80	89,38	91,79	93,96	96,37	98,54	103,11
MAGEN	53,78	56,67	58,34	59,57	61,23	62,46	65,36
MAVI	42,31	43,07	43,39	43,83	44,15	44,59	45,35
MGROS	607,33	631,83	644,67	656,33	669,17	680,83	705,33
MIATK	37,99	39,43	40,27	40,87	41,71	42,31	43,75
MPARK	436,00	449,00	456,00	462,00	469,00	475,00	488,00
OBAMS	7,57	7,79	7,87	8,01	8,09	8,23	8,45
ODAS	6,25	6,53	6,69	6,81	6,97	7,09	7,37
OTKAR	367,42	377,17	380,58	386,92	390,33	396,67	406,42
OYAKC	22,33	23,45	23,87	24,57	24,99	25,69	26,81
PAHOL	1,50	1,55	1,57	1,60	1,62	1,65	1,70
PASEU	114,47	119,37	122,13	124,27	127,03	129,17	134,07
PATEK	19,33	20,29	20,67	21,25	21,63	22,21	23,17
PETKM	21,67	22,33	22,67	22,99	23,33	23,65	24,31
PGSUS	180,07	185,07	187,63	190,07	192,63	195,07	200,07
PSGYO	2,24	2,56	2,74	2,88	3,06	3,20	3,52
QUAGR	3,33	3,65	3,75	3,97	4,07	4,29	4,61
RALYH	285,33	306,83	316,67	328,33	338,17	349,83	371,33
REEDR	7,15	7,67	7,86	8,19	8,38	8,71	9,23
SAHOL	94,00	96,90	97,90	99,80	100,80	102,70	105,60
SARKY	25,57	26,79	27,27	28,01	28,49	29,23	30,45
SASA	2,73	2,87	2,92	3,01	3,06	3,15	3,29
SISE	44,71	45,99	46,69	47,27	47,97	48,55	49,83
SKBNK	12,27	12,69	12,85	13,11	13,27	13,53	13,95
SOKM	47,80	49,30	49,90	50,80	51,40	52,30	53,80
TABGD	236,08	247,33	253,42	258,58	264,67	269,83	281,08
TAVHL	290,33	300,08	304,17	309,83	313,92	319,58	329,33
TCELL	109,50	112,10	113,10	114,70	115,70	117,30	119,90
THYAO	301,25	313,00	318,25	324,75	330,00	336,50	348,25
TKFEN	117,30	126,00	129,50	134,70	138,20	143,40	152,10
TOASO	273,00	282,00	287,50	291,00	296,50	300,00	309,00
TRALT	41,63	44,59	45,77	47,55	48,73	50,51	53,47
TRENJ	83,95	88,85	90,50	93,75	95,40	98,65	103,55
TRMET	120,37	127,77	131,03	135,17	138,43	142,57	149,97
TSKB	11,74	12,04	12,16	12,34	12,46	12,64	12,94
TTKOM	59,48	61,68	62,67	63,88	64,87	66,08	68,28
TUKAS	2,33	2,47	2,52	2,61	2,66	2,75	2,89
TUPRS	239,33	249,83	256,42	260,33	266,92	270,83	281,33
TUREX	7,80	8,11	8,23	8,42	8,54	8,73	9,04
TURSG	12,88	13,54	13,80	14,20	14,46	14,86	15,52
ULKER	117,67	120,07	121,03	122,47	123,43	124,87	127,27
VAKBN	31,51	32,53	32,93	33,55	33,95	34,57	35,59
VESTL	26,25	27,53	28,05	28,81	29,33	30,09	31,37
YKBNK	35,66	36,98	37,46	38,30	38,78	39,62	40,94
ZOREN	2,93	2,99	3,01	3,05	3,07	3,11	3,17



Toplam Fon Büyüklüğü	6,068,813,279 TL
Toplam Yatırımcı Sayısı	15,256

Fon Sepeti	Fon	Günlük Getiri	2026 Getirisi	Strateji	Yatırım Evreni	Getiri Hedefi	TEFAS	Fon Büyüklüğü (Mn TL)	Yatırımcı
Fon Sepeti	GMD - Fon Sepeti	-0.06%	11.60%	Fon Sepeti Fonu	Aşağıdaki Tüm Fonlar	Dengeli Getiri	✓	3	117
Serbest Fonlar	BSM - Berrak	0.43%	26.66%	Mutlak Getiri	VIOP, TPP, ÖST ve Arbitraj	Mevduat ve Enflasyon Üzeri	✓	1,399	1,930
	GZM - Duru	0.56%	30.27%	Agresif Serbest	En Az 51% Yerli Hisse ve VIOP	Mevduat ve Enflasyon Üzeri	✓	113	313
	OZN - Boğaziçi	0.41%	30.02%	Tamamen Serbest	Hisse Senedi, VIOP, GSYF	Tüm Klasik Yatırım Araçları Üzeri	✓	447	1,505
	GJM - Ada	-0.72%	37.38%	Tamamen Serbest	En Az 51% Yerli Hisse	Tüm Klasik Yatırım Araçları Üzeri	✗	452	69
	GLV - Nehir	-0.30%	2.43%	Tamamen Serbest	En Az 51% Yerli Hisse	Tüm Klasik Yatırım Araçları Üzeri	✗	20	22
Değişken Fonlar	ECA - Birinci	-0.57%	24.49%	Dengeli Değişken	En Az 51% Yerli Hisse	TL Bazlı Dengeli Getiri	✓	111	384
	EBD - İkinci	0.03%	19.86%	Yabancı Varlıklar	Yabancı Hisse, Kıymetli Maden, Bono	Döviz Bazlı Dengeli Getiri	✓	41	392
Hisse Fonlar	EC2 - Birinci	-0.31%	6.81%	Temel Analiz	Hisse Senedi, VIOP, GSYF	BIST 100 Endeksi Üzeri	✓	90	2,613
	GNH - Algoritmik	-0.54%	18.41%	Yapay Zeka Seçimli	Hisse Senedi	BIST TUM Endeksi Üzeri	✓	7	198
	GKF - Katılım	-0.34%	23.59%	Faizsiz Ürünler	En Az 51% Katılım Hisse	BIST Katılım Endeksi Üzeri	✓	45	799
Sabit Getiri Fonları	GMN - Serbest Para P.	0.21%	12.10%	Günlük Sabit Getiri	TPP, ÖST, Tahvil, Repo	Mevduat Üzeri	✓	94	32
	ECB - Para Piyasası	0.20%	11.88%	Günlük Sabit Getiri	TPP, ÖST, Tahvil, Repo	Mevduat Üzeri	✗	918	3,226
	ECV - Kısa Vadeli B.A.	0.16%	10.92%	Günlük Sabit Getiri	Borçlanma Araçları, Tahvil, Repo	Mevduat Üzeri	✗	99	2,410
Emeklilik Fonu	BGE - Dengeli Değişken	0.30%	31.34%	10-50% Yerli Hisse	Hisse Senedi ve Sabit Getiri	TL Bazlı Dengeli Getiri	✗	58	1,172
Girişim Sermayesi	GBR - Birinci	-0.13%	5.44%	Çeşitli Girişim Yatırımları	Özet Şirketler, Diğer GSYF	Tüm Klasik Yatırım Araçları Üzeri	✗	89	4
	GCE - AKS Girişim	-0.16%	3.13%	Tek Girişim Şirketi	Halka Kapalı Şirket	Tüm Klasik Yatırım Araçları Üzeri	✗	232	18

ÇEKİNCE

Bu yayında yer alan yatırım bilgi, yorum ve tavsiyeleri yatırım danışmanlığı kapsamında değildir. Yatırım danışmanlığı hizmeti; aracı kurumlar, portföy yönetim şirketleri, mevduat kabul etmeyen bankalar ile müşteri arasında imzalanacak yatırım danışmanlığı sözleşmesi çerçevesinde sunulmaktadır. Burada yer alan yorum ve tavsiyeler, yorum ve tavsiyede bulunanların kişisel görüşlerine dayanmaktadır. Bu görüşler mali durumunuz ile risk ve getiri tercihlerinize uygun olmayabilir. Bu nedenle, sadece burada yer alan bilgilere dayanarak yatırım kararı verilmesi beklentilerinize uygun sonuçlar doğurmayabilir. Bu yayında yer alan bilgiler, güvenilir olduğuna inanılan halka açık kaynaklardan elde edilmiş olup bu kaynaklardaki bilgilerin hata ve eksikliğinden ve ticari amaçlı işlemlerde kullanılmasından doğabilecek zararlardan Global Menkul Değerler A.Ş. hiçbir şekilde sorumluluk kabul etmemektedir. Bu yayında yer alan görüş ve düşüncelerin Global Menkul Değerler A.Ş. yönetimi için hiçbir bağlayıcılığı yoktur. Global Menkul Değerler A.Ş. yayında adı geçen şirketlerin menkul kıymetini portföyünde bulundurabilir ve/veya bu şirketlere danışmanlık hizmeti verebilir. © 2026 Global Menkul Değerler A.Ş.