

Türkiye - 28 Nisan 2026
Piyasa Özeti

ABD tarafında haftanın ilk işlem gününde Dow Jones %0,13 düşüşle 49.167,79 puana gerilerken, S&P 500 %0,12 artışla 7.173,91 puana ve Nasdaq %0,20 yükselişle 24.887,10 puana çıkarak **rekor tazeledi**; bu görünümde iletişim hizmetleri ile büyük teknoloji öne çıkarken, Nvidia, Sandisk ve Micron gibi yarı iletken ve yapay zeka bağlantılı hisseler yukarı katkı verdi, buna karşın Apple ve Domino's gibi isimlerde baskı izlendi.

Avrupa'da Stoxx Europe 600 %0,30 düşüşle 608,84 puana, DAX %0,19 gerileyerek 24.083,53 puana, CAC 40 %0,19 düşüşle 8.141,92 puana ve FTSE 100 %0,56 kayıpla 10.321,09 puana indi; **teknoloji hisselerindeki satışlar ve ABD-İran hattında barış görüşmelerinin çıkmaza girdiğine dair akışlar Avrupa risk iştahını sınırladı.**

Petrol fiyatlarının yükselmesi ve Hürmüz Boğazı'ndaki geçiş kısıtlarının sürmesi, enflasyon algısı üzerinden tahvil faizlerini yukarı iterken ABD 10 yıllık tahvil faizi %4,35 seviyesinde kaldı; buna karşın VIX'in 19 seviyesinin altında, 18,02'de bulunması hisse piyasalarında panik yerine temkinli iyimserliğin korunduğuna işaret etti.

Jeopolitik tarafta Trump'ın İran'ın sunduğu yeni barış teklifinden memnun olmadığı, Trump'ın İran'ın Hürmüz Boğazı önerisini ulusal güvenlik ekibiyle görüştüğü, ABD Başkanı Trump'ın İran gündemiyle ulusal güvenlik ekibini topladığı, Rubio'ya göre İran'ın ABD ile anlaşma konusunda ciddi olduğu, Macron'un İranlı yetkililerle Hürmüz Boğazı'nı görüşeceği ve ABD'nin BMGK'da Hürmüz için koalisyon çağrısı yaptığı başlıkları fiyatlamada belirleyici oldu; **bu akış, jeopolitik arz riski nedeniyle Brent'i yukarı taşıırken altının güvenli liman işlevini sınırladı.**

Ons altın 4.650 USD bandında yatay-negatif, Brent ise 105 USD bandında güçlü seyretti; **petrolün yükselmesi enflasyon beklentilerini canlı tuttuğu için Fed'in Powell'in son toplantısında faizi sabit tutmaya hazırlandığı beklentisi daha şahin algılandı.**

Asya'da Japonya Merkez Bankası faiz oranını %0,75'te sabit tuttu, 2026 büyüme projeksiyonunu düşürüp çekirdek enflasyon beklentisini yükseltti; Nikkei %1 üzerinde gerilerken, Hang Seng %1'e yakın düştü, Kospi %0,30 yükseldi ve CSI 300 yataya yakın kaldı.

Bu sabah ABD ve Avrupa vadeli yatay-karışık, DXY 98,5 civarında, petrol yüksek, tahvil faizleri yukarı ve küresel risk algısı nötr-hafif negatif bir zeminde şekilleniyor.

Türkiye tarafında veri akışı sakin kalırken ekonomi yönetiminden gelen mesajlar öne çıktı. Hazine ve Maliye Bakanı Mehmet Şimşek, enflasyonu kalıcı olarak düşürmeye odaklanmayı sürdüreceklerini ve daha fazla kaliteli yatırım çekecek politikaları uygulayacaklarını belirtirken, Cumhurbaşkanı Yardımcısı Cevdet Yılmaz Türkiye'nin istikrarını koruduğunu, çatışmalardan uzak durduğunu ve uzun vadeli yatırım yapılabilecek ülke profilini yükselttiğini söyledi; **TCMB Başkanı Fatih Karahan ise görünümüne yönelik risklere karşı mart ve nisan aylarında sıkı duruşu koruduklarını vurguladı.**

BIST100 güne 14.446,29 puandan başladı, gün içinde 14.423,88-14.621,97 bandında hareket etti ve %1,28 artışla **14.594,01 puandan rekor kapanış yaptı**; işlem hacmi 188,1 milyar TL olurken teknoloji %4,92, sanayi %1,28 ve mali endeks %0,64 yükseldi, hizmetler %0,12 geriledi. Endekse en güçlü pozitif katkı **ASELS, DSTKF ve ASTOR'dan** gelirken, negatif tarafta **THYAO, BİMAS ve CCOLA** öne çıktı; bu ayrışmada savunma, teknoloji ve sanayi temalarının bilanço-kâr beklentisiyle desteklendiği, bankacılığın ise %0,59 gerileyerek sıkı politika ve faiz görünümü nedeniyle görece zayıf kaldığı görüldü.

Teknik görünümde **14.610 direnci** yukarı hareketin teyidi açısından kritik kalırken, **14.445-14.370-14.245 seviyeleri kısa vadeli destekler** olarak öne çıkıyor; ana senaryoda destek seviyeler üzerinde kalıcılık yukarı eğilimi canlı tutabilir, 14.610 direncinin aşılması ile 14.750-14.880 hedef seviyelerine doğru yükseliş söz konusu olabilir. Buna karşın 14.245 altı fiyatlamaya kısa vadeli düzeltme baskısını artırabilir. **Açılış eğilimi ise jeopolitik başlıklar ve bilanço akışı nedeniyle yatay görünüyor.**

Genel görünümde küresel fiyatlamaya aynı anda hem Orta Doğu kaynaklı arz şokunu hem de merkez bankalarının bekle-gör tutumunu sindirmeye çalışıyor. ABD ve Avrupa'da hisse endeksleri petrol yükselişine rağmen dirençli kalırken, Türkiye tarafı ekonomi yönetiminin istikrar ve dezenflasyon vurgusuyla pozitif ayrıştı. Buna karşın IMF ve Dünya Bankası'nın bahar toplantılarından çıkan gelişmekte olan ülkelerin İran savaşının sonuçlarından daha fazla etkilenebileceği mesajı, büyüme ve enflasyon dengesinin özellikle gelişen piyasalar için daha kırılğan kaldığını gösteriyor. Bu çerçevede ana tema, jeopolitik arz riski ile para politikası belirsizliğinin iç içe geçtiği; yatırımcı davranışının ise geniş tabanlı risk alma yerine bilanço, sektör ve haber bazlı seçiciliğe yöneldiği bir piyasa düzenine işaret ediyor.

Sermaye Piyasaları - Kapanış Verileri

Endeks	Kapanış	Günlük (%)	Haftalık %	Aylık %	Mn USD
XU100	14.594	1,28	0,75	14,93	4.161
XU030	16.786	1,51	1,17	16,14	2.813
XUSIN	18.164	1,28	1,83	13,64	2.401
XBANK	17.490	-0,59	-4,32	12,17	552
Dolar/TL	45,0470	0,04	0,35	1,39	
Gösterge Tahvil	40,40%	0,18	0,18	-0,24	
5 Yıllık CDS	239,86				

27/04/2026 kapanış verileri alınmıştır.

En Yüksek Hacimliler (BIST - 100)

Hisse	Hacim (Mn TL)	Değişim (%)
SASA	22.085	5,38
THYAO	12.880	-1,38
ASELS	11.985	5,87
KONTR	11.079	1,04
ASTOR	10.531	9,98

En Çok Yükselenler (BIST - 100)

Hisse	Hacim (Mn TL)	Değişim (%)
DAPGM	1.217	10,00
ASTOR	10.531	9,98
BRSAN	2.464	9,96
EUPWR	1.800	9,96
QUAGR	1.350	7,47

En Çok Düşenler (BIST - 100)

Hisse	Hacim (Mn TL)	Değişim (%)
EFOR	5.042	-6,55
CCOLA	465	-2,80
ENERY	1.074	-2,60
ISMEN	371	-2,54
SARKY	212	-2,36

Ülke	Endeks Adı	Son	Günlük %	Haftalık %	Aylık %
ABD	Dow 30 Vadeli	49.167	0,02	-0,073	5,96
ABD	S&P 500 Vadeli	7.199	-0,10	0,07	9,57
ABD	Nasdaq 100 Vadeli	27.368	-0,26	-0,22	14,46
Almanya	Dax Vadeli	24.207	-0,06	-0,20	4,70
Çin	Shanghai Composite	4.072	-0,36	-0,20	4,70
Japonya	Nikkei 225	59.858	-1,13	0,23	17,21
Güney Kore	KOSPI	6.647	0,58	2,75	31,69
Hong Kong	Hang Seng	25.640	-1,08	-1,28	3,46
Hindistan	Sensex	77.149	-0,16	0,67	7,27

*Kaynak: Finnet - Matrics

Araştırma İletişim Bilgileri
+90 850 201 94 89
research@global.com.tr
www.global.com.tr
Ağaoğlu My Newwork, Barbaros Mah.
İhlamur Bul. No: 3 89 K: 9,
34746 Ataşehir / İstanbul - Türkiye

GÜNLÜK BÜLTEN

Türkiye - 28 Nisan 2026

GÜNLÜK HİSSE ÖNERİLERİ

Hisse	Son Fiyat	Alım Aralığı*	Satım Aralığı*	Stoploss	Beta
ENJSA	124,00	123,70 - 124,20	125,50 - 126,70	121,60	0,83
ANHYT	111,10	110,80 - 111,30	112,50 - 113,60	108,90	0,76
AEFES	19,24	19,21 - 19,26	19,46 - 19,65	18,86	1,22
ZRGYO	22,56	22,50 - 22,60	22,84 - 23,06	22,12	0,39
TOASO	297,00	296,25 - 297,50	300,50 - 303,50	291,25	1,12

*Kısa Vadeli

Hisse ve Sektör Haberleri:

(-) TAVHL 1Ç26 sonuçlarında 2,99milyar TL net zarar açıkladı; piyasa beklentisi 2,24milyar TL net zarar şeklindeydi... TAV Havalimanları'nın satış gelirleri 1Ç26'da TL cinsinden yıllık %28 artışla 18,4milyar TL'ye ulaşarak piyasa beklentisine paralel gerçekleşti. EUR bazında ise ciro yıllık %5 daralarak 360,6milyon EUR oldu. Cironun %33'ünü oluşturan havacılık gelirleri EUR bazında yıllık %10 daralırken — ki bu daralmanın ardındaki temel etken Almatı'da düşen jet yakıtı satış hacmi ve marjı oldu — yer hizmetleri gelirleri %2, yiyecek-içecek gelirleri ise %17 artış kaydetti. Cirodaki zayıflığın diğer belirleyicileri ABD dolarının EUR karşısındaki değer kaybı oldu. Yolcu sayısı tarafında ise tablo daha olumlu: konsolide yolcu trafiği yıllık %7 artışla 19,0milyon'a yükseldi; Ankara dış hat trafiği yeni hat açılışları katkısıyla %23 arttı.

FAVÖK EUR bazında yıllık %14 daralarak 77,6 milyon EUR'a geriledi; FAVÖK marjı 2,2 puan düşüşle %21,4 olarak gerçekleşti. Operasyonel giderlerin EUR bazında nominal olarak yatay seyretmesine karşın cirodaki EUR bazlı daralma marj üzerinde baskı yarattı. Personel giderlerindeki yıllık %15 artış (ortalama çalışan sayısındaki +%7 ve TL ücret enflasyonu kaynaklı) ve Mayıs 2025'te yürürlüğe giren yeni Ankara imtiyaz sözleşmesi ile aktifleştirilen faiz giderlerinin gider yazılmaya başlanmasının etkisiyle artan amortisman ve itfa giderleri (yılılık %18 artış) operasyonel kârlılığı ek olarak baskıladı.

Net zarar tarafında, 1Ç26'da operasyonel zayıflığa ek olarak özkaynak yöntemiyle değerlendirilen yatırımlardan gelen 1,9 milyar TL tutarındaki negatif katkı ve net finansman giderlerindeki artış belirleyici oldu. Bu kalemlerin toplam etkisiyle şirket, 1Ç25'teki 1,74 milyar TL net zararın oldukça üzerinde, 2,99 milyar TL net zarar kaydetti.

Net borç çeyreklik bazda devam eden yatırım programının etkisiyle sınırlı artışla 1,82 milyar EUR'a yükseldi.

Sonuçları olumsuz olarak değerlendiriyoruz. Beklentinin üzerinde gelen net zarar ve FAVÖK marjındaki daralma kısa vadede hisse üzerinde baskı yaratabilir. Bununla birlikte; (i) yolcu trafiğindeki güçlü ivme, (ii) Ankara yatırımının 2026'da konsolide sonuçlara tam yansıtılacak olması, (iii) Antalya'da yeni terminalin yaz sezonu öncesi katkıya başlaması ve (iv) 2025 net kârının %50'sine denk gelen ~1,3 milyar TL'lik temettü dağıtım kararı, orta vadeli görünümü destekleyen unsurlar olarak öne çıkıyor. Şirketin 2026 yılı için ciro (1.880–1.980 milyon EUR) ve FAVÖK (590–650 milyon EUR) beklentileri korundu.

TAV Havalimanları	1Ç26	Piyasa Beklentisi	Değişim %
Satış Gelirleri	18,395	18,688	-1.6%
FAVÖK	3,932	4,131	-4.8%
FAVÖK Marjı	21.4%	22.1%	-0.7 pps
Net Kar	-2,990	-2,238	34%

TAVHL (milyar TL)	1Ç26	1Ç25	Yıllık	4Ç25	Çeyreklik
Satış Gelirleri	18,395	14,419	28%	21,277	-14%
Brüt Kar	5,966	5,051	18%	7,271	-18%
kar marjı	32.4%	35.0%	-2.6 yüzde puan	34.2%	-1.7 yüzde puan
FAVÖK	3,932	3,405	15%	4,548	-14%
kar marjı	21.4%	23.6%	-2.2 yüzde puan	21.4%	0 yüzde puan
Net Kar	-2,990	-1,738	72%	-1,209	147%
kar marjı	-16.3%	-12.1%	-4.2 yüzde puan	-5.7%	-10.6 yüzde puan
Net Borç	87,880.8	57,820		61,416.6	43.1%
Net Borç/FAVÖK	3.40	3.31		2.43	

Kaynak: Finnet

GÜNLÜK BÜLTEN

Türkiye - 28 Nisan 2026

(=/+) **ANHYT 1Ç26 sonuçlarını açıkladı...** Anadolu Hayat Emeklilik, 2026 yılının ilk çeyreğinde solo finansal tablolarına göre 1,66mlr TL net dönem kârı açıkladı. Bu rakam piyasa beklentisine paralel gerçekleşti. Net kâr, yıllık bazda %59 artış, çeyreklik bazda %7 azalış gösterdi. **Beklentilere paralel gelen sonuçları, güçlü teknik kârlılık ve büyüyen prim hacmi sayesinde kısa vadede hisse performansına sınırlı olumlu yansımaları bekliyoruz.**

MlnTL	2026/1Ç	Konsensus	Fark	2025/1Ç	Yıllık	2025/4Ç	Çeyreksel
Hayat-dışı Teknik Bölüm Dengesi	-1.5			-3.4	a.d	-1.9	-20%
Hayat Teknik Bölüm Dengesi	827.3			621.4	33%	1,230.8	-33%
Emeklilik Teknik Bölüm Dengesi	185.0			181.7	2%	77.5	139%
Net Yatırım Gelirleri	1,396.5			353.0	296%	1,374.4	2%
Net Dönem Karı	1,660.8	1,663.0	0%	1,042.6	59%	1,789.7	-7%

Kaynak: Fınnet

(=) **ASELS, AKBNK 1Ç26 sonuçlarını bugün piyasa kapanışı sonrası açıklayacak...** ASELSAN (ASELS) ve Akbank (AKBNK) bugün piyasa kapanışının ardından 1Ç26 finansallarını açıklayacak olup, piyasa beklentileri aşağıda özetlenmektedir:

GLOBAL MENKUL TAHMİNLERİ

PİYASA BEKLENTİLERİ (medyan)

Mn TL	1Ç26					1Ç26				
Hisse Kodu	Net Satış Geliri	FAVÖK	Net Kar	FAVÖK Marjı	Net Kar Marjı	Net Satış Geliri	FAVÖK	Net Kar	FAVÖK Marjı	Net Kar Marjı
ASELS	33.663	8.432	3.447	25,0%	10,2%	34.150	8.487	4.667	24,9%	13,7%
AKBNK	-	-	-	-	-	-	-	19.309	-	-

(+) **OYYAT, Genel Kurul'da temettü dağıtımını onayladı; hisse başına brüt 3,77TL (net: 3,21TL), verim %6,7...** OYAK Yatırım Ortaklığı, 2025 yılı karından hisse başına brüt 3,7742886TL (net: 3,2081453TL) nakit temettü dağıtımını Genel Kurul'da onayladı. Açıklanan temettü, mevcut fiyat seviyesine göre yaklaşık %6,7 temettü verimine işaret etmektedir. **Ödeme tarihleri konusunda yönetim yetkilendirilmiştir. Haberi yüksek temettü verimi nedeniyle olumlu değerlendiriyoruz.**

(=) **ALARK, Genel Kurul'da sermaye azaltımını onayladı; çıkarılmış sermaye 435mn TL'den 417mn TL'ye düşürülecek...** Alarko Holding, geri alınan paylardan 18mn TL nominal tutarın "fon çıkışı gerektirmeyen sermaye azaltımı" yöntemiyle itfa edilmesine yönelik sürecin Genel Kurul'da onaylandığını açıkladı. Buna göre şirketin çıkarılmış sermayesi 435mn TL'den 417mn TL'ye indirilecektir. Sermaye azaltımı 27.04.2026 tarihinde tescil edilmiş olup, pay iptali 29.04.2026 tarihinde gerçekleştirilecektir. **Haberi nakit çıkışı gerektirmemesi ve teknik nitelikte olması nedeniyle nötr değerlendiriyoruz.**

(=) **ISGYO, Kartal'daki ofis binasını 10 yıllığına aylık kira 7,3mn TL'ye kiralayarak TEKMER'e dönüştürecek; ...** İş GYO, İstanbul Kartal'da yer alan ve yaklaşık 17bin m² kiralabilir alana sahip Manzara Adalar E Blok Ofis Binası'nı, Teknoloji Geliştirme Merkezi'ne (TEKMER) dönüştürerek kira geliri elde etmek amacıyla aylık 7,3mn TL + KDV bedelle 10 yıl süreyle kiralama kararı aldı. Şirket, kiralama sonrası dönüşüm ve işletme sürecinde taşınmazı Proplaces Gayrimenkul Geliştirme Yönetim A.Ş.'ye alt kiralama yöntemiyle devredecek. **Haberi nötr olarak değerlendiriyoruz.**

(=/+) **PAHOL, ORCAY'a tahsisli sermaye artırımını yoluyla 370mn TL yatırım kararı aldı...** Pasifik Holding (PAHOL), Orçay Ortaköy Çay Sanayi ve Ticaret A.Ş. (ORCAY)'nin gerçekleştireceği 500mn TL tutarındaki tahsisli sermaye artırımına 370mn TL tutarında katılma kararı aldı. İşlem kapsamında, rüçhan hakları kısıtlanarak ihraç edilecek paylar Borsa İstanbul Toptan Satış prosedürü kapsamında belirlenecek baz fiyat üzerinden satın alınacak olup, yatırımın tamamlanmasıyla Orçay'ın artan üretim kapasitesi ve büyüme potansiyelinden faydalanılması hedeflenmektedir. **Haberi, PAHOL'ün portföy çeşitlendirme stratejisi doğrultusunda gıda ve içecek sektörüne giriş yapması, Orçay'ın kapasite artışı ve sektör konumunun yaratabileceği sinerji ile orta-uzun vadeli kârlılık ve nakit akışına katkı potansiyeli nedeniyle sınırlı olumlu değerlendiriyoruz.**

(=) **CEMZY bedelsiz sermaye artırımını...** CEMZY bugün mevcut çıkarılmış sermayesini %472 bedelsiz sermaye artırımını ile 402 mln TL'den 2.300 mln TL'ye yükseltecek. Açılış için referans fiyat 14,05 TL olacaktır.

(=) **KTLEV temettü ödemesi...** KTLEV bugün hisse başı brüt 0,1 TL'lik temettü ödemesi yapacak olup açılış için referans fiyat 105,5 TL olacaktır.

XU100 Intraday Map: Hangi Hareketi Kim Taşdı? XU100 - 27/04/2026

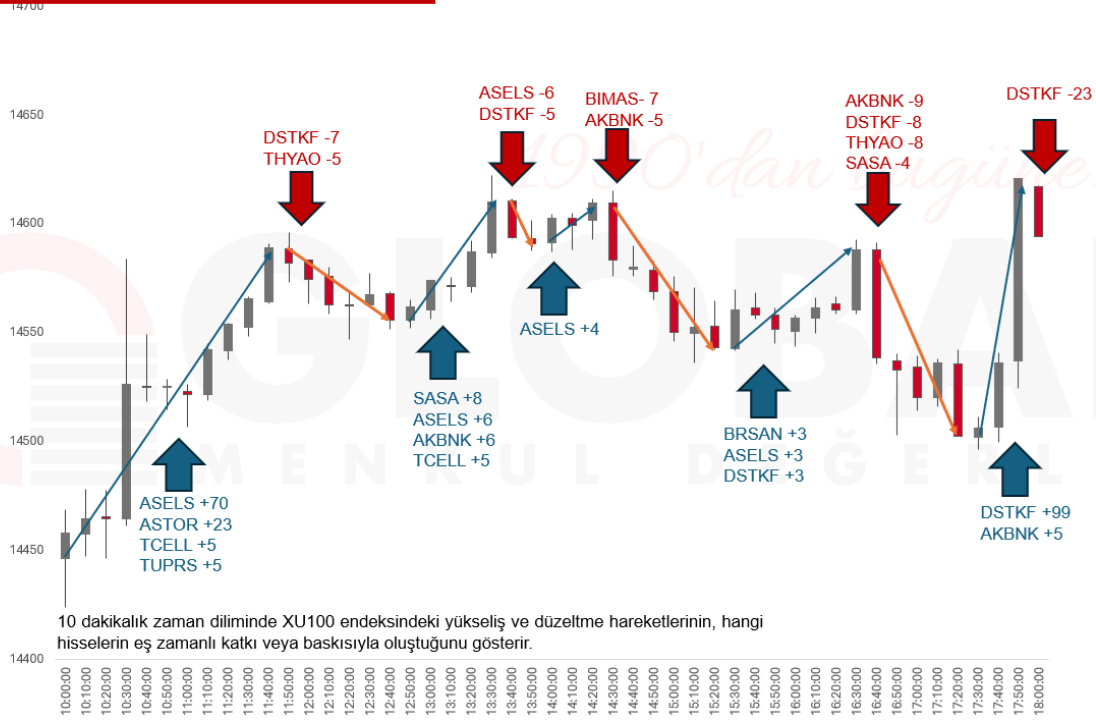

Türkiye - 28 Nisan 2026

1Ç26 Bilanço Tarihleri				
Pazartesi	Salı	Çarşamba	Perşembe	Cuma
20 Nisan TURSG	21 Nisan ATAKP TABGD	22 Nisan ARCLK	23 Nisan	24 Nisan
27 Nisan AFYON TAVHL	28 Nisan ASELS LILAK AKBNK	29 Nisan TTRAK CIMSA GARAN THYAO TSKB YKBNK	30 Nisan KLYPV TRALT EBEBK	1 Mayıs
4 Mayıs CCOLA ENJSA	5 Mayıs FROTO MGROS AEFES ISCTR TOASO OTKAR	6 Mayıs TUPRS SAHOL AYGAZ TTKOM MPARK	7 Mayıs DOHOL RGYAS BRSAN	8 Mayıs KCHOL ALARK ALBRK
11 Mayıs PGSUS TCELL AGHOL DOAS ENKAI TRMET ULKER	12 Mayıs	13 Mayıs	14 Mayıs	15 Mayıs

*Piyasa açılışından önce açıklanacak

GÜNLÜK BÜLTEN

Türkiye - 28 Nisan 2026

27.04.2026	Saat	Haftalık Ekonomik Takvim	Açıklanan	Beklenti	Önceki
Çin	04:30	Endüstriyel Karlar YBB (Mart - Yıllık)	%15,50	--	%15,20
Çin	04:30	Endüstriyel Karlar (Mart - Yıllık)	%15,80	--	--
Japonya	08:00	CI Öncü Endeksi (Şubat - Nihai)	113,30	--	112,40
Almanya	09:00	GfK Tüketici Güveni (Mayıs)	-33,30	-30,00	-28,00
ABD	17:30	Dallas FED İmalat Aktivite Endeksi (Nisan)	-2,30	0,90	-0,20
28.04.2026					
Japonya	02:30	İşsizlik Oranı (Mart)	%2,70	%2,60	%2,60
Japonya	06:00	Japon Merkez Bankası (BoJ) Faiz Kararı	%0,75	%0,75	%0,75
Japonya	06:00	Japon Merkez Bankası (BoJ) Basın Konferansı	--	--	--
Japonya	09:00	Makine Araçları Siparişleri (Mart - Yıllık - Nihai)	--	--	%28,10
ABD	17:00	Tüketici Güven Endeksi (Nisan)	--	89,30	91,80
29.04.2026					
Japonya	--	Showa Günü (Tatil)	--	--	--
Türkiye	10:00	Ekonomik Güven Endeksi (Nisan)	--	--	97,90
Türkiye	10:00	İşsizlik Oranı (Mart)	--	--	%8,50
Euro Bölgesi	12:00	Ekonomik Güven Endeksi (Nisan)	--	95,60	96,60
Euro Bölgesi	12:00	Sanayi Güven Endeksi (Nisan)	--	-7,00	-7,00
Euro Bölgesi	12:00	Hizmetler Güven Endeksi (Nisan)	--	3,50	4,90
Euro Bölgesi	12:00	Tüketici Güven Endeksi (Nisan - Nihai)	--	--	-20,60
ABD	14:00	MBA İpotek Başvuruları (Haftalık)	--	--	%7,90
Almanya	15:00	TÜFE (Nisan - Aylık - Öncü)	--	%0,70	%1,10
Almanya	15:00	TÜFE (Nisan - Yıllık - Öncü)	--	%2,90	%2,70
ABD	15:30	Mal Ticaret Dengesi (Mart)	--	-86,9 Milyar USD	-98,5 Milyar USD
ABD	15:30	Toptan Eşya Stokları (Mart - Aylık - Öncü)	--	--	%0,80
ABD	15:30	Konut Başlangıçları (Mart)	1400 Bin	1487 Bin	1487 Bin
ABD	15:30	Dayanıklı Mal Siparişleri (Mart - Öncü)	%0,50	%0,50	-%1,30
ABD	15:30	İnşaat İzinleri (Mart - Öncü)	1390 Bin	1390 Bin	1386 Bin
ABD	15:30	Çekirdek Dayanıklı Mal Siparişleri (Mart - Öncü)	%0,40	%0,40	%0,90
ABD	15:30	Konut Başlangıçları (Mart - Aylık)	--	--	%7,20
ABD	15:30	İnşaat İzinleri (Mart - Aylık - Öncü)	--	--	-%4,70
ABD	21:00	FED Faiz Oranı Kararı (Üst Sınır)	--	%3,75	%3,75
ABD	21:00	FED Faiz Oranı Kararı (Alt Sınır)	--	%3,50	%3,50
ABD	21:30	FED FOMC Basın Toplantısı	--	--	--
30.04.2026					
Japonya	02:50	Perakende Satışlar (Mart - Yıllık)	%0,90	%0,90	-%0,10
Japonya	02:50	Perakende Satışlar (Mart - Aylık)	%0,70	%0,70	-%2,00
Japonya	02:50	Sanayi Üretimi (Mart - Aylık - Öncü)	%1,10	%1,10	-%2,00
Japonya	02:50	Sanayi Üretimi (Mart - Yıllık - Öncü)	%2,30	%2,30	%0,40
Çin	04:30	İmalat PMI (Nisan)	50,10	50,10	50,40
Çin	04:30	İmalat Dışı PMI (Nisan)	49,90	49,90	50,10
Çin	04:45	İmalat PMI (Nisan)	50,80	50,80	50,80
Japonya	08:00	Konut Başlangıçları (Mart - Yıllık)	-%28,50	-%28,50	-%4,90
Japonya	08:00	Tüketici Güven Endeksi (Nisan)	33,00	33,00	33,30
Almanya	09:00	Perakende Satışlar (Mart - Aylık)	-%0,50	-%0,50	-%0,50
Almanya	09:00	Perakende Satışlar (Mart - Yıllık)	%0,50	%0,50	%0,80
Türkiye	10:00	Dış Ticaret Dengesi (Mart)	--	--	-9,03 Milyar USD
Almanya	10:55	İşsizlik Oranı (Nisan)	%6,30	%6,30	%6,30
Türkiye	11:00	Yabancı Turist Girişi (Mart - Yıllık)	--	--	-%2,10
Almanya	11:00	GSYH MA (1Ç2026 - Çeyreklik - Öncü)	%0,10	%0,10	%0,30
Almanya	11:00	GSYH (1Ç2026 - Yıllık - Öncü)	%0,30	%0,30	%0,60
Euro Bölgesi	12:00	GSYH MA (1Ç2026 - Çeyreklik - Öncü)	%0,20	%0,20	%0,20
Euro Bölgesi	12:00	GSYH MA (1Ç2026 - Yıllık - Öncü)	%0,80	%0,80	%1,20
Euro Bölgesi	12:00	TÜFE (Nisan - Yıllık - Öncü)	%3,00	%3,00	%2,60
Euro Bölgesi	12:00	TÜFE (Nisan - Yıllık - Öncü)	%3,00	%3,00	%2,60
Euro Bölgesi	12:00	TÜFE (Nisan - Aylık - Öncü)	%1,00	%1,00	%1,30
Euro Bölgesi	12:00	Çekirdek TÜFE (Nisan - Yıllık - Öncü)	%2,20	%2,20	%2,30
Euro Bölgesi	12:00	İşsizlik Oranı (Mart)	%6,20	%6,20	%6,20
Türkiye	14:30	TCMB Menkul Kıymet İstatistikleri (Haftalık)	--	--	--
Euro Bölgesi	15:15	ECB Mevduat Faiz Oranı	%2,00	%2,00	%2,00
Euro Bölgesi	15:15	ECB Politika Faiz Oranı Kararı	%2,15	%2,15	%2,15
Euro Bölgesi	15:15	ECB Marjinal Borçlanma Oranı	%2,40	%2,40	%2,40
ABD	15:30	Kişisel Gelirler (Mart)	%0,40	%0,40	-%0,10
ABD	15:30	Kişisel Giderler (Mart)	%0,90	%0,90	%0,50
ABD	15:30	Kişisel Tüketim Harcamaları Endeksi (Mart - Aylık)	%0,70	%0,70	%0,40
ABD	15:30	Kişisel Tüketim Harcamaları Endeksi (Mart - Yıllık)	%3,50	%3,50	%2,80
ABD	15:30	Çekirdek Kişisel Tüketim Harcamaları Endeksi (Mart - Aylık)	%0,30	%0,30	%0,40
ABD	15:30	Çekirdek Kişisel Tüketim Harcamaları Endeksi (Mart - Yıllık)	%3,20	%3,20	%3,00
ABD	15:30	İşsizlik Maaşı Başvuruları (Haftalık)	--	--	214 Bin
ABD	15:30	Devam Eden İşsizlik Maaşı Başvuruları (Haftalık)	--	--	1821 Bin
ABD	15:30	Yıllıklandırılmış GSYH (1Ç2026 - Çeyreklik - Öncü)	%2,00	%2,00	%0,50
ABD	15:30	Kişisel Tüketim Harcamaları (1Ç2026 - Öncü)	%1,60	%1,60	%1,90
ABD	15:30	GSYH Fiyat Endeksi (1Ç2026 - Öncü)	--	--	%3,70
ABD	15:30	Çekirdek Kişisel Tüketim Harcamaları Endeksi (1Ç2026 - Çeyreklik - Öncü)	--	--	%2,70
Euro Bölgesi	15:45	ECB Nasın Konferansı	%2,40	%2,40	%2,40
ABD	17:00	Öncü Göstergeler Endeksi (Mart)	--	--	--
1.05.2026					
Çin	--	Ulusal TÜFE (Mart - Yıllık)	--	--	--
Almanya	--	Çekirdek Ulusal TÜFE (Mart - Yıllık)	--	--	--
Türkiye	--	IFO İş İklimi Endeksi (Nisan)	--	--	--
Japonya	03:30	IFO Mevcut Koşullar Endeksi (Nisan)	--	--	54,90
ABD	16:45	IFO Beklentiler Endeksi (Nisan)	--	--	54,00
ABD	17:00	TCMB Menkul Kıymet İstatistikleri (Haftalık)	53,30	53,30	52,70

Türkiye - 28 Nisan 2026

BİST-100 DESTEK DİRENÇ TABLOSU

Hisse	3. Destek	2. Destek	1. Destek	Pivot	1. Direnç	2. Direnç	3. Direnç
AEFES	18,35	18,80	19,02	19,25	19,47	19,70	20,15
AGHOL	29,47	30,33	30,61	31,19	31,47	32,05	32,91
AKBNK	73,78	75,93	76,82	78,08	78,97	80,23	82,38
AKSA	10,12	10,50	10,71	10,88	11,09	11,26	11,64
AKSEN	76,60	80,05	82,05	83,50	85,50	86,95	90,40
ALARK	90,83	92,83	93,97	94,83	95,97	96,83	98,83
ALTNY	15,39	15,72	15,85	16,05	16,18	16,38	16,71
ANSGR	27,27	28,01	28,35	28,75	29,09	29,49	30,23
ARCLK	112,50	114,70	115,60	116,90	117,80	119,10	121,30
ASELS	356,92	382,17	398,58	407,42	423,83	432,67	457,92
ASTOR	197,40	217,20	230,40	237,00	250,20	256,80	276,60
BALSU	14,43	14,75	14,87	15,07	15,19	15,39	15,71
BIMAS	731,00	743,50	748,00	756,00	760,50	768,50	781,00
BRSAN	511,67	550,17	575,83	588,67	614,33	627,17	665,67
BRYAT	1953,67	2082,67	2146,33	2211,67	2275,33	2340,67	2469,67
BSOKE	35,03	35,91	36,39	36,79	37,27	37,67	38,55
BTCIM	5,98	6,15	6,24	6,32	6,41	6,49	6,66
CANTE	1,57	1,67	1,72	1,77	1,82	1,87	1,97
CCOLA	70,53	73,03	73,87	75,53	76,37	78,03	80,53
CIMSA	53,47	54,92	55,53	56,37	56,98	57,82	59,27
CVKMD	30,05	31,39	31,99	32,73	33,33	34,07	35,41
CWENE	32,89	34,29	34,91	35,69	36,31	37,09	38,49
DAPGM	9,08	10,09	10,77	11,10	11,78	12,11	13,12
DOAS	180,20	182,00	182,60	183,80	184,40	185,60	187,40
DOHOL	19,56	21,00	21,92	22,44	23,36	23,88	25,32
DSTKF	1974,17	2356,67	2583,33	2739,17	2965,83	3121,67	3504,17
ECILC	84,12	86,72	87,68	89,32	90,28	91,92	94,52
EFOR	7,25	9,33	10,09	11,41	12,17	13,49	15,57
EKGYO	19,99	20,57	20,79	21,15	21,37	21,73	22,31
ENERY	8,28	8,71	8,86	9,14	9,29	9,57	10,00
ENJSA	114,33	118,73	121,37	123,13	125,77	127,53	131,93
ENKAI	102,67	104,77	105,53	106,87	107,63	108,97	111,07
EREGL	31,58	32,60	33,10	33,62	34,12	34,64	35,66
EUPWR	36,22	39,82	42,22	43,42	45,82	47,02	50,62
EUREN	5,14	5,56	5,76	5,98	6,18	6,40	6,82
FENER	2,40	2,60	2,70	2,80	2,90	3,00	3,20
FROTO	97,17	100,27	101,43	103,37	104,53	106,47	109,57
GARAN	131,03	134,23	135,47	137,43	138,67	140,63	143,83
GENIL	9,53	9,82	9,95	10,11	10,24	10,40	10,69
GESAN	41,18	44,91	47,12	48,64	50,85	52,37	56,10
GLRMK	173,00	183,00	187,50	193,00	197,50	203,00	213,00
GRSEL	287,33	296,83	302,17	306,33	311,67	315,83	325,33
GRTHO	230,57	240,07	243,63	249,57	253,13	259,07	268,57
GSRAY	1,09	1,14	1,15	1,19	1,20	1,24	1,29
GUBRF	506,17	525,17	534,83	544,17	553,83	563,17	582,17
HALKB	37,27	38,75	39,31	40,23	40,79	41,71	43,19
HEKTS	3,02	3,21	3,32	3,40	3,51	3,59	3,78
ISCTR	13,70	14,05	14,18	14,40	14,53	14,75	15,10

GÜNLÜK BÜLTEN

Türkiye - 28 Nisan 2026

BİST-100 DESTEK DİRENÇ TABLOSU

Hisse	3. Destek	2. Destek	1. Destek	Pivot	1. Direnç	2. Direnç	3. Direnç
ISMEN	40,71	42,03	42,47	43,35	43,79	44,67	45,99
IZENR	9,94	10,16	10,29	10,38	10,51	10,60	10,82
KCHOL	195,43	200,73	202,87	206,03	208,17	211,33	216,63
KLRHO	96,37	101,77	104,43	107,17	109,83	112,57	117,97
KONTR	6,37	8,47	9,55	10,57	11,65	12,67	14,77
KRDMD	34,75	35,93	36,41	37,11	37,59	38,29	39,47
KTLEV	95,17	100,31	102,95	105,45	108,09	110,59	115,73
KUYAS	83,60	88,16	89,68	92,72	94,24	97,28	101,84
MAGEN	58,32	61,46	63,25	64,60	66,39	67,74	70,88
MAVI	41,43	42,55	42,95	43,67	44,07	44,79	45,91
MGROS	616,50	626,00	630,00	635,50	639,50	645,00	654,50
MIATK	38,27	39,01	39,27	39,75	40,01	40,49	41,23
MPARK	430,42	438,17	443,33	445,92	451,08	453,67	461,42
OBAMS	7,74	7,88	7,93	8,02	8,07	8,16	8,30
ODAS	6,64	6,84	6,91	7,04	7,11	7,24	7,44
OTKAR	374,42	378,67	380,83	382,92	385,08	387,17	391,42
OYAKC	23,74	24,12	24,34	24,50	24,72	24,88	25,26
PAHOL	1,55	1,58	1,60	1,61	1,63	1,64	1,67
PASEU	114,47	126,27	133,33	138,07	145,13	149,87	161,67
PATEK	19,61	20,39	20,75	21,17	21,53	21,95	22,73
PETKM	22,03	22,79	23,27	23,55	24,03	24,31	25,07
PGSUS	178,73	182,93	184,47	187,13	188,67	191,33	195,53
PSGYO	2,74	2,92	3,03	3,10	3,21	3,28	3,46
QUAGR	3,41	3,76	3,96	4,11	4,31	4,46	4,81
RALYH	314,08	325,83	332,17	337,58	343,92	349,33	361,08
REEDR	7,61	7,79	7,85	7,97	8,03	8,15	8,33
SAHOL	93,68	96,18	97,17	98,68	99,67	101,18	103,68
SARKY	24,89	25,87	26,19	26,85	27,17	27,83	28,81
SASA	2,85	3,08	3,20	3,31	3,43	3,54	3,77
SISE	44,45	46,09	46,65	47,73	48,29	49,37	51,01
SKBNK	12,15	12,36	12,44	12,57	12,65	12,78	12,99
SOKM	47,80	48,68	49,02	49,56	49,90	50,44	51,32
TABGD	253,17	260,17	264,08	267,17	271,08	274,17	281,17
TAVHL	279,75	291,50	296,75	303,25	308,50	315,00	326,75
TCELL	109,53	112,73	114,67	115,93	117,87	119,13	122,33
THYAO	309,50	316,00	318,25	322,50	324,75	329,00	335,50
TKFEN	127,13	133,63	137,47	140,13	143,97	146,63	153,13
TOASO	283,00	290,00	293,50	297,00	300,50	304,00	311,00
TRALT	43,43	44,79	45,25	46,15	46,61	47,51	48,87
TRENJ	86,98	90,73	92,22	94,48	95,97	98,23	101,98
TRMET	127,67	129,67	130,33	131,67	132,33	133,67	135,67
TSKB	11,99	12,13	12,20	12,27	12,34	12,41	12,55
TTKOM	61,45	63,00	63,65	64,55	65,20	66,10	67,65
TUKAS	2,44	2,50	2,52	2,56	2,58	2,62	2,68
TUPRS	262,75	268,00	271,00	273,25	276,25	278,50	283,75
TUREX	8,01	8,39	8,51	8,77	8,89	9,15	9,53
TURSG	13,04	13,46	13,60	13,88	14,02	14,30	14,72
ULKER	119,77	121,67	122,83	123,57	124,73	125,47	127,37
VAKBN	30,71	31,95	32,43	33,19	33,67	34,43	35,67
VESTL	27,43	28,21	28,53	28,99	29,31	29,77	30,55
YKBNK	36,23	36,97	37,29	37,71	38,03	38,45	39,19
ZOREN	2,93	3,02	3,07	3,11	3,16	3,20	3,29

 Toplam Fon Büyüklüğü 4,040,452,520 TL
 Toplam Yatırımcı Sayısı 15,513

	Fon	Günlük Getiri	2026 Getirisi	Strateji	Yatırım Evreni	Getiri Hedefi	TEFAS	Fon Büyüklüğü (Mn TL)	Yatırımcı
Fon Sepeti	GMD - Fon Sepeti	0.14%	11.95%	Fon Sepeti Fonu	Aşağıdaki Tüm Fonlar	Dengeli Getiri	✓	3	119
Serbest Fonlar	BSM - Berrak	0.43%	27.49%	Mutlak Getiri	VIOP, TPP, ÖST ve Arbitraj	Mevduat ve Enflasyon Üzeri	✓	1,513	2,012
	GZM - Duru	0.60%	31.30%	Agresif Serbest	En Az 51% Yerli Hisse ve VIOP	Mevduat ve Enflasyon Üzeri	✓	121	317
	GZN - Boğaziçi	-1.72%	27.17%	Tamamen Serbest	Hisse Senedi, VIOP, GSYF	Tüm Klasik Yatırım Araçları Üzeri	✓	445	1,697
	GJM - Ada	-3.36%	30.34%	Tamamen Serbest	En Az 51% Yerli Hisse	Tüm Klasik Yatırım Araçları Üzeri	✗	429	69
	GLV - Nehir	0.44%	3.26%	Tamamen Serbest	En Az 51% Yerli Hisse	Tüm Klasik Yatırım Araçları Üzeri	✗	87	26
Değişken Fonlar	ECA - Birinci	0.16%	25.08%	Dengeli Değişken	En Az 51% Yerli Hisse	TL Bazlı Dengeli Getiri	✓	162	388
	EBD - İkinci	2.00%	22.88%	Yabancı Vartıklar	Yabancı Hisse, Kıymetli Maden, Bono	Döviz Bazlı Dengeli Getiri	✓	46	393
Hisse Fonlar	EC2 - Birinci	0.13%	7.03%	Temel Analiz	Hisse Senedi, VIOP, GSYF	BIST 100 Endeksi Üzeri	✓	90	2,587
	GNH - Algoritmik	0.80%	19.91%	Yapay Zeka Seçimli	Hisse Senedi	BIST TUM Endeksi Üzeri	✓	7	198
	GKF - Katılım	0.17%	23.94%	Faizsiz Ürünler	En Az 51% Katılım Hisse	BIST Katılım Endeksi Üzeri	✓	45	794
Sabit Getiri Fonları	GMN - Serbest Para P.	0.10%	12.56%	Günlük Sabit Getiri	TPP, ÖST, Tahvil, Repo	Mevduat Üzeri	✓	79	33
	ECB - Para Piyasası	0.12%	12.33%	Günlük Sabit Getiri	TPP, ÖST, Tahvil, Repo	Mevduat Üzeri	✗	842	3,233
	ECV - Kısa Vadeli B.A.	0.10%	11.33%	Günlük Sabit Getiri	Borçlanma Araçları, Tahvil, Repo	Mevduat Üzeri	✗	97	2,399
Emeklilik Fonu	BÖE - Dengeli Değişken	-0.11%	31.20%	10-50% Yerli Hisse	Hisse Senedi ve Sabit Getiri	TL Bazlı Dengeli Getiri	✗	58	1,174
Girişim Sermayesi	GBR - Birinci	-0.20%	5.18%	Çeşitli Girişim Yatırımları	Özel Şirketler, Diğer GSYF	Tüm Klasik Yatırım Araçları Üzeri	✗	89	4
	GCE - AKS Girişim	-0.22%	2.80%	Tek Girişim Şirketi	Halka Kapalı Şirket	Tüm Klasik Yatırım Araçları Üzeri	✗	231	18

ÇEKİNCE

Bu yayında yer alan yatırım bilgi, yorum ve tavsiyeleri yatırım danışmanlığı kapsamında değildir. Yatırım danışmanlığı hizmeti; aracı kurumlar, portföy yönetim şirketleri, mevduat kabul etmeyen bankalar ile müşteri arasında imzalanacak yatırım danışmanlığı sözleşmesi çerçevesinde sunulmaktadır. Burada yer alan yorum ve tavsiyeler, yorum ve tavsiyede bulunanların kişisel görüşlerine dayanmaktadır. Bu görüşler mali durumunuz ile risk ve getiri tercihlerinize uygun olmayabilir. Bu nedenle, sadece burada yer alan bilgilere dayanarak yatırım kararı verilmesi beklentilerinize uygun sonuçlar doğurmayabilir. Bu yayında yer alan bilgiler, güvenilir olduğuna inanılan halka açık kaynaklardan elde edilmiş olup bu kaynaklardaki bilgilerin hata ve eksikliğinden ve ticari amaçlı işlemlerde kullanılmasından doğabilecek zararlardan Global Menkul Değerler A.Ş. hiçbir şekilde sorumluluk kabul etmemektedir. Bu yayında yer alan görüş ve düşüncelerin Global Menkul Değerler A.Ş. yönetimi için hiçbir bağlayıcılığı yoktur. Global Menkul Değerler A.Ş., yayında adı geçen şirketlerin menkul kıymetini portföyünde bulundurabilir ve/veya bu şirketlere danışmanlık hizmeti verebilir. © 2026 Global Menkul Değerler A.Ş.