

Türkiye - 13 Mayıs 2026
Piyasa Özeti

ABD'de enflasyonun Nisan'da aylık %0,6 ve yıllık %3,8 ile beklentilerin üzerinde gelmesi, faiz kanalı üzerinden teknoloji ve çip hisselerinde kâr realizasyonunu öne çıkardı; Dow Jones %0,11 artışla 49.760,56 seviyesinde kapanırken, S&P 500 %0,16 düşüşle 7.400,96'ya, Nasdaq 100 %0,87 düşüşle 29.064,80'e geriledi. S&P 500'de tüketici tercihe bağlı sektör hisseleri baskı yaratırken **Qualcomm'un %11,5, Intel'in %6,82 düşmesi çip hisselerindeki satışın ana göstergesi oldu**; buna karşın sağlık tarafında UnitedHealth Group'un %3,11 yükselişi Dow Jones'u destekledi.

ABD enflasyonunda savaş etkisinin sürmesi, Brent'in 105USD seviyesine yaklaşması ve 10 yıllık ABD tahvil faizinin 4,5% civarına yükselmesi risk iştahını sınırladı; buna karşın Anthropic'in 30 milyar USD fonlama ve 900 milyar USD değerlendirme haberinin AI harcamalarının sürdürülmesine işaret etmesi teknoloji satışlarının derinleşmesini kısmen sınırladı.

Avrupa'da STOXX Europe 600 %1,01 düşüşle 606,63'e, DAX %1,62 düşüşle 23.954,93'e gerilerken, FTSE 100 %0,04 düşüşle 10.265,32 seviyesinde yatay negatif kapandı; teknoloji sektörü Avrupa'da da satışa liderlik ederken, Vodafone Group ve Prosus baskı yaratan hisseler arasında yer aldı.

Diğer taraftan Trump'ın Xi ile görüşmede ticareti İran'ın önüne koyacağını söylemesi, buna karşın İran konusunda Çin'in yardımına ihtiyaç olmadığını belirtmesi ve İran için "100% eminim" açıklaması, jeopolitik risk başlığını canlı tutarken, temyiz mahkemesinin Trump'ın %10'luk tarifelerine ilişkin kararı geçici olarak durdurması ticaret belirsizliğini artırdı.

Asya sabahında MSCI Asya Pasifik endeksi %0,4 yükselirken Güney Kore'de SK Hynix ve Samsung Electronics çip temasıyla toparlandı; ancak Samsung'da 17 saatlik ücret görüşmelerinin sonuçsuz kalması ve olası grev riski yarı iletken tedarik zinciri açısından izlenecek.

ABD ve Avrupa vadeli endekslerindeki toparlanma, Nvidia CEO'su Jensen Huang'ın Trump'ın Çin ziyaretine katılacağı haber akışıyla desteklenirken, Dolar tarafında güç kazanımı, petrol ve bakırdaki güçlü seyr, altın ve gümüşteki gevşeme ve yüksek tahvil faizleri **küresel risk algısının hâlâ kırılma işaret ediyor**.

Türkiye tarafında küresel faiz ve enerji fiyatı baskısı, TL varlıklarda seçici ve kırılma fiyatlamayı öne çıkarıyor: **BIST 100 endeksi** güne %0,05 artışla 15.141,38 puandan başladıktan sonra 14.775,45-15.141,38 bandında işlem gördü ve günü **%2,34 düşüşle 14.779,93 puandan tamamladı**. Bankacılık endeksi %3,52, holding endeksi %2,70 gerilerken, sektör endekslerinde elektrik %0,74 ile pozitif ayrıştı, iletişim %5,21 ile en zayıf sektör oldu; yüksek faiz beklentisinin bankalar üzerinde baskı oluşturması ve bilanço döneminin büyük ölçüde tamamlanması, kâr realizasyonu eğilimini güçlendirmiş görünüyor. Endekse negatif katkıda ASELSAN %2,9, Akbank %4,09, Turkcell %5,66, Sasa %8,76 ve Borusan Boru %9,56 düşüşle öne çıkarken, BİM %0,84, Margün Enerji %4,98, Pasifik Eurasia %6,89 ve Petkim %3,83 yükselişle sınırlı destek sağladı; savunma, bankacılık, iletişim ve sanayi hisselerinde satışın aynı anda görülmesi, likidite-akış kanalındaki zayıflığı artırdı. Buna karşın elektrik sektöründeki pozitif ayrışma, endeks genelindeki satışa rağmen defansif ve tematik ayrışma arayışının tamamen kaybolmadığını gösterdi.

Teknik tarafta **14.880 ve 15.000 direnç, 14.700 ve 14.625 destek** olarak izlenecek; ana senaryoda 14.625 üzerinde tutunma kısa vadeli dengelenme arayışını destekleyebilir, alternatif senaryoda bu bölgenin altındaki kalıcılık satış baskısını artırabilir. **Endeksin yeni güne tepki alımlarının etkisi ile sınırlı pozitif başlamasını bekliyoruz**.

Genel Değerlendirme: Küresel görünümde ana tema, İran savaşı kaynaklı enerji maliyetlerinin ABD enflasyonu ve tahvil faizleri üzerinden riskli varlıkları baskılaması; buna karşın AI harcamaları ve çip döngüsüne ilişkin beklentilerin dip alımlarını desteklemesi oldu. OECD'nin uluslararası ticaret sisteminde reform çağırısı ve Japonya Merkez Bankası'nın politika faizinin %0,75'ten 2027 yıl sonuna kadar %2'ye çıkarılacağı öngörüsü, küresel faiz patikasının piyasa algısında sıkı kalabileceğine işaret ediyor. Öte yandan Hindistan'ın altın ve gümüş ithalat vergilerinin %6'dan %15'e yükseltmesi, değerli metal talebi ve rupi üzerindeki baskı açısından bölgesel politika riskini artırırken, **İran'ın 5 güven oluşturuca ön şart yerine getirilmeden ABD ile ikinci tur müzakerelere girmeyeceğini bildirmesi jeopolitik arz riski başlığını canlı tutuyor**. Bu çerçevede yatırımcı davranışı kısa vadede temkinli, ancak bilanço-kâr beklentisi güçlü teknoloji ve seçici defansif hisselerde fırsat arayan bir zemine kalıyor.

Günün Veri Gündemi: Bugün veri gündeminde yurt içinde ödemeler dengesi istatistikleri, yurt dışında Avro Bölgesi'nde Gayri Safi Yurt İçi Hasıla ve sanayi üretimi, ABD'de haftalık mortgage başvuruları ve Üretici Fiyat Endeksi takip edilecek. **Takvim tarafında Kevin Warsh'un Fed Yönetim Kurulu üyeliğinin 51'e karşı 45 oyla onaylanmasının ardından Fed Başkanlığı oylaması bu hafta izlenecek.**

Araştırma İletişim Bilgileri
+90 850 201 94 89
research@global.com.tr
www.global.com.tr
Ağaoğlu My Newwork, Barbaros Mah.
İhlamur Bul. No: 3 89 K: 9,
34746 Ataşehir / İstanbul - Türkiye

Sermaye Piyasaları - Kapanış Verileri

Endeks	Kapanış	Günlük (%)	Haftalık %	Aylık %	Mn USD
XU100	14.780	-2,34	1,96	5,02	4.909
XU030	16.813	-2,66	1,06	3,85	3.417
XUSIN	19.198	-1,60	3,93	11,82	3.350
XBANK	17.107	-3,52	3,65	-4,07	621
Dolar/TL	45,4162	0,07	0,44	1,66	
Gösterge Tahvil	42,06%	1,42	2,08	1,21	
5 Yıllık CDS	234,65				

12/05/2026 kapanış verileri alınmıştır.

En Yüksek Hacimliler (BIST - 100)

Hisse	Hacim (Mn TL)	Değişim (%)
SASA	37.036	-8,76
ASTOR	10.367	-1,84
EREGL	9.373	-1,91
AKBNK	9.143	-4,09
THYAO	7.954	-0,89

En Çok Yükselenler (BIST - 100)

Hisse	Hacim (Mn TL)	Değişim (%)
PASEU	2.842	6,89
HEKTS	5.957	6,15
MAGEN	1.146	4,98
TUKAS	903	4,09
PETKM	2.588	3,83

En Çok Düşenler (BIST - 100)

Hisse	Hacim (Mn TL)	Değişim (%)
BRSAN	3.544	-9,56
KLRHO	1.176	-9,32
CANTE	1.871	-8,90
SASA	37.036	-8,76
EKGYO	3.312	-7,19

Ülke	Endeks Adı	Son	Günlük %	Haftalık %	Aylık %
ABD	Dow 30 Vadeli	49.167	0,01	0,324	0,03
ABD	S&P 500 Vadeli	7.440	0,18	0,22	2,64
ABD	Nasdaq 100 Vadeli	29.301	0,45	-0,18	6,10
Almanya	Dax Vadeli	24.205	0,77	1,30	2,58
Çin	Shanghai Composite	4.234	0,47	1,30	2,58
Japonya	Nikkei 225	63.235	0,83	0,87	6,71
Güney Kore	KOSPI	7.843	2,14	4,11	18,30
Hong Kong	Hang Seng	26.289	0,26	0,09	2,48
Hindistan	Sensex	74.880	0,15	-3,44	-2,92

*Kaynak: Finnet - Matris

GÜNLÜK HİSSE ÖNERİLERİ

Hisse	Son Fiyat	Alım Aralığı*	Satım Aralığı*	Stoploss	Beta
YEOTK	94,85	94,70 - 94,95	95,90 - 96,85	93,00	1,03
DOAS	184,50	184,20 - 184,70	186,60 - 188,40	180,90	0,74
EBEBK	75,95	75,80 - 76,05	76,85 - 77,60	74,45	0,81
ANSGR	30,70	30,64 - 30,74	31,06 - 31,36	30,10	0,60
SELEC	112,40	112,10 - 112,60	113,80 - 114,90	110,20	0,50

*Kısa Vadeli

Hisse ve Sektör Haberleri:

(=) MSCI, Endeks Değişikliklerini Açıkladı...

MSCI, 29 Mayıs 2026 kapanışından itibaren geçerli olacak endeks değişikliklerini duyurdu.

MSCI Global Standard Endeksi'nden Türkiye'den Ford Otomotiv (FROTO) çıkarılırken, eklenen hisse olmadı.

MSCI Global Small Cap Endeksine Türkiye'den 4 şirket eklenirken 9 şirket endeks dışında kaldı.

MSCI Global Small Cap Endeksi'ne Türkiye'den eklenen hisseler:

- Altınkılıç Gıda ve Süt (ALKLC)
- CVK Maden İşletmeleri (CVKMD)
- Odine Solutions (ODINE)
- Yeni Gimat Gayrimenkul (YGGYO)

Endeksten çıkarılan hisseler:

- Anadolu Hayat Emeklilik (ANHYT)
- Astor Enerji (ASTOR)
- Destek Finans Faktoring (DSTKF)
- Efor Yatırım Sanayi (EFOR)
- Grainturk Tarım (GRTHO)
- Kiler Holding (KLRHO)
- Tera Yatırım Menkul (TERA)
- Torunlar GYO (TRGYO)
- Ziraat GYO (ZRGYO)

Değişikliklerin, söz konusu hisselerin kısa vadeli işlem hacimlerinde etkili olabileceği değerlendirilmektedir.

(+) YEOTK, Reap Batarya üzerinden 16.1mn USD tutarında batarya enerji depolama sözleşmesi imzaladı...

YEO Teknoloji'nin (YEOTK) %100 iştiraki Reap Batarya Teknolojileri A.Ş. ile Egesa Elektrik İnşaat Enerji Üretim A.Ş. arasında bataryalı enerji depolama sistemlerinin satışına yönelik KDV hariç 16.1mn USD tutarında sözleşme imzalandı. Sözleşme kapsamında 1C şarj ve deşarj oranına sahip batarya enerji depolama üniteleri, Reap Batarya'nın İstanbul Tuzla'daki fabrikasında üretilecek. Haberi olumlu değerlendiriyoruz.

Türkiye - 13 Mayıs 2026

(=/+) **FROTO, Koç Finansman'ın %100 pay edinimine BDDK onayı aldı...** Ford Otosan'ın (FROTO) Koç Finansman A.Ş.'nin %100 payını devralmasına yönelik işlem kapsamında BDDK onayı alındı. Pay Alım Satım Sözleşmesi kapsamında öngörülen diğer kapanış koşullarının tamamlanmasına yönelik süreç devam ederken, işlem tamamlandığında Koç Finansman'ın FROTO bünyesine geçmesi bekleniyor. Haberi sınırlı olumlu değerlendiriyoruz.

(=/+) **TCKRC, 197.3mn TL tutarında çelik otokorkuluk ihalesini kazandı...** Kırış Galvaniz (TCKRC), Karayolları 14. Bölge Müdürlüğü tarafından açılan "Devlet ve İl Yollarının Muhtelif Kesimlerinde Çelik Otokorkuluk Yapılması" ihalesinin şirket uhdesinde kaldığını açıkladı. İhale bedeli 197.3mn TL olup, şirket payı %100 seviyesindedir; tutar, son açıklanan brüt satış hasılatının %6,60'ına karşılık gelmektedir. Nihai sözleşme süreci ayrıca kamuya duyurulacaktır. Haberi sınırlı olumlu değerlendiriyoruz.

(=) **BIMAS, %100 bedelsiz sermaye artırımını için SPK onayı aldı...**BİM (BIMAS), çıkarılmış sermayesinin tamamı iç kaynaklardan karşılanmak üzere 600mn TL'den 1.2mlr TL'ye çıkarılmasına ilişkin %100 bedelsiz sermaye artırımını başvurusunun SPK tarafından 7 Mayıs 2026 tarihinde onaylandığını açıkladı. Artırım 600mn TL tutarında yedek akçelerden karşılanacak olup, artırılan sermayeyi temsil eden paylar kaydı pay niteliğinde olacak. Haberi nötr değerlendiriyoruz.

(=) **MPARK, Ataşehir'deki arsasını 25mn USD bedelle sattı...** MLP Sağlık'ın (MPARK) portföyünde bulunan İstanbul Ataşehir'deki 13.625 m² arsa, 25mn USD bedelle ilişkili taraf niteliğindeki Sanport Gayrimenkul Geliştirme İnşaat ve Ticaret A.Ş.'ye devredildi. Tapu devri ve ödeme işlemleri 12 Mayıs 2026 itibarıyla tamamlanırken, satış işleminden 166.1mn TL zarar oluştu. Değerleme raporunda 23.4mn USD değer biçilen arsa üzerinde 50.000 m² büyüklüğünde hastane binası inşa edilmesi ve söz konusu hastanenin MLP Sağlık tarafından işletilmek üzere kiralanması planlanmaktadır. Haberi nötr değerlendiriyoruz.

(=) **BJKAS, Tera Yatırım Holding ile forma sırt sponsorluğu anlaşması imzaladı...** Beşiktaş Futbol Yatırımları (BJKAS), Tera Yatırım Holding A.Ş. ile 2026-2027 sezonundan itibaren geçerli olmak üzere 2 yıl süreli forma sırt sponsorluğu anlaşması imzaladı. Açıklamada sponsorluk bedeline ilişkin bilgi paylaşılmadı. Haberi nötr değerlendiriyoruz.

(=/+) **SDTTR, 4.95mn USD tutarında savunma sistemleri sözleşmesi imzaladı...** SDT Uzay ve Savunma (SDTTR), yurt içi bir müşterisi ile savunma sistemleri alanında toplam 4.95mn USD tutarında sözleşme imzaladı. Sözleşme kapsamındaki ürünlerin teslimatlarının 2026 ve 2027 yılları içinde yapılması planlanmaktadır. Haberi sınırlı olumlu değerlendiriyoruz.

(=) **AEFES temettü ödemesi...** AEFES bugün hisse başı brüt 0.17 TL'lik temettü ödemesi yapacak olup açılış için referans fiyat 20.35 TL olacaktır.

(=) **MGROS temettü ödemesi...** MGROS bugün hisse başı brüt 4.56 TL'lik temettü ödemesi yapacak olup açılış için referans fiyat 673.94 TL olacaktır.

(=) **TRCAS temettü ödemesi...** TRCAS bugün hisse başı brüt 2.35 TL'lik temettü ödemesi yapacak olup açılış için referans fiyat 48.25 TL olacaktır.

GÜNLÜK BÜLTEN

Türkiye - 13 Mayıs 2026

XU100 Intraday Map: Hangi Hareketi Kim Taşdı? XU100 - 12/05/2026

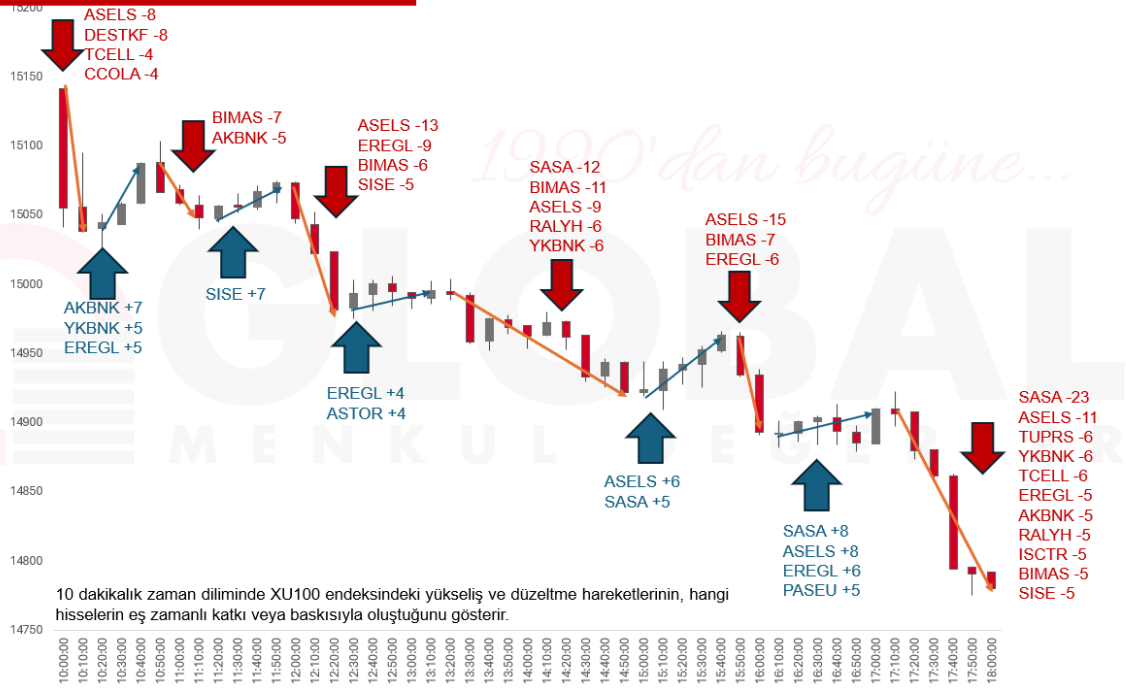

GÜNLÜK BÜLTEN

Türkiye - 13 Mayıs 2026

11.05.2026	Saat	Haftalık Ekonomik Takvim	Açıklanan	Beklenti	Önceki
Çin	04:30	ÜFE (Nisan - Yıllık)	%2,80	%1,80	%0,50
Çin	04:30	TÜFE (Nisan - Yıllık)	%1,20	%0,90	%1,00
Çin	04:30	Çekirdek TÜFE (Nisan - Yıllık)	%1,20	--	%1,10
Türkiye	10:00	Türkiye Perakende Satışları (Mart - Yıllık)	%21,20	--	%15,60
ABD	17:00	Mevcut Konut Satışları (Nisan)	4,02m	4,05m	4,01m
ABD	17:00	Mevcut Konut Satışları (Nisan - Aylık)	%0,20	%2,00	-%2,90
12.05.2026					
Japonya	08:00	CI Öncü Endeksi (Mart - Öncü)	114,50	114,50	113,30
Almanya	09:00	TÜFE (Nisan - Aylık - Nihai)	%0,60	%0,60	%0,60
Almanya	09:00	TÜFE (Nisan - Yıllık - Nihai)	%2,90	%2,90	%2,90
Almanya	12:00	ZEW Beklentiler Endeksi (Mayıs)	-10,20	-19,50	-17,20
Almanya	12:00	ZEW Mevcut Koşullar Endeksi (Mayıs)	-77,80	-78,00	-73,70
Euro Bölgesi	12:00	ZEW Beklentiler Endeksi (Mayıs)	-9,10	--	-20,40
ABD	15:30	TÜFE (Nisan - Aylık)	%0,60	%0,60	%0,90
ABD	15:30	Çekirdek TÜFE (Nisan - Aylık)	%0,40	%0,30	%0,20
ABD	15:30	TÜFE (Nisan - Yıllık)	%3,80	%3,70	%3,30
ABD	15:30	Çekirdek TÜFE (Nisan - Yıllık)	%2,80	%2,70	%2,60
13.05.2026					
Japonya	02:50	Cari İşlemler Dengesi (Mart)	4681,5 Mr ¥	3896,1 Mr ¥	3932,7 Mr ¥
Japonya	02:50	Dış Ticaret Dengesi (Mart)	830,5 Mr ¥	783,5 Mr ¥	267,6 Mr ¥
Türkiye	10:00	Cari İşlemler Dengesi (Mart)		-9,70 Mr USD	-7,50 Mr USD
Euro Bölgesi	12:00	GSYH MA (1Ç2026 - Çeyreklik - Öncü)		%0,10	%0,10
Euro Bölgesi	12:00	GSYH MA (1Ç2026 - Yıllık - Öncü)		%0,80	%0,80
Euro Bölgesi	12:00	Sanayi Üretimi (Mart - Aylık)		%0,30	%0,40
Euro Bölgesi	12:00	Sanayi Üretimi (Mart - Yıllık)		-%1,70	-%0,60
ABD	14:00	MBA İpotek Başvuruları (Haftalık)		--	-%4,40
Almanya	15:00	Cari İşlemler Dengesi (Mart)		--	22 Mr EURO
ABD	15:30	ÜFE (Nisan - Aylık)		%0,50	%0,50
ABD	15:30	Çekirdek ÜFE (Nisan - Aylık)		%0,30	%0,10
ABD	15:30	ÜFE (Nisan - Yıllık)		%4,80	%4,00
ABD	15:30	Çekirdek ÜFE (Nisan - Yıllık)		%4,30	%3,80
14.05.2026					
Türkiye	10:00	Konut Satışları (Nisan)		--	113,4 Bin
Türkiye	10:00	Konut Satışları (Nisan - Yıllık)		--	-%2,10
Türkiye	10:30	TCMB Enflasyon Raporu 2026 - II (2Ç - Çeyreklik)		--	--
Türkiye	14:30	TCMB Menkul Kıymet İstatistikleri (Haftalık)		--	--
ABD	15:30	İşsizlik Maaşı Başvuruları (Haftalık)		205 Bin	200 Bin
ABD	15:30	Devam Eden İşsizlik Maaşı Başvuruları (Haftalık)		--	1766 Bin
ABD	15:30	Perakende Satışlar (Nisan - Aylık)		%0,50	%1,70
ABD	15:30	Çekirdek Perakende Satışlar (Nisan - Aylık)		%0,60	%1,90
15.05.2026					
Japonya	02:50	ÜFE (Nisan - Aylık)		%0,70	%0,80
Japonya	02:50	ÜFE (Nisan - Yıllık)		%3,00	%2,60
Japonya	09:00	Makine Araçları Siparişleri (Nisan - Yıllık - Öncü)		--	%28,00
Türkiye	10:00	Piyasa Katılımcıları Anketi (Mayıs)		--	%23,39
Türkiye	11:00	Merkezi Hükümet Bütçe Dengesi (Nisan)		--	-229,9 Mr TRY
ABD	16:15	Sanayi Üretimi (Nisan - Aylık)		%0,20	-%0,50
ABD	16:15	Kapasite Kullanım Oranı (Nisan)		%75,80	%75,70
Çin	--	Cari İşlemler Dengesi (1Ç2026 - Öncü)		--	243,8 Mr YSD

GÜNLÜK BÜLTEN

Türkiye - 13 Mayıs 2026

BİST-100 DESTEK DİRENÇ TABLOSU

Hisse	3. Destek	2. Destek	1. Destek	Pivot	1. Direnç	2. Direnç	3. Direnç
AEFES	18,85	19,81	20,17	20,77	21,13	21,73	22,69
AGHOL	33,91	34,85	35,17	35,79	36,11	36,73	37,67
AKBNK	67,00	70,45	71,60	73,90	75,05	77,35	80,80
AKSA	10,45	10,91	11,17	11,37	11,63	11,83	12,29
AKSEN	79,65	82,45	83,50	85,25	86,30	88,05	90,85
ALARK	94,67	98,47	99,73	102,27	103,53	106,07	109,87
ALTNY	17,15	17,90	18,20	18,65	18,95	19,40	20,15
ANSGR	29,34	29,98	30,34	30,62	30,98	31,26	31,90
ARCLK	109,00	112,30	113,50	115,60	116,80	118,90	122,20
ASELS	395,92	409,92	414,58	423,92	428,58	437,92	451,92
ASTOR	295,75	313,75	323,50	331,75	341,50	349,75	367,75
BALSU	14,09	14,56	14,74	15,03	15,21	15,50	15,97
BIMAS	717,33	753,33	767,17	789,33	803,17	825,33	861,33
BRSAN	489,50	518,50	529,00	547,50	558,00	576,50	605,50
BRYAT	1926,33	2010,33	2038,67	2094,33	2122,67	2178,33	2262,33
BSOKE	35,65	36,97	37,45	38,29	38,77	39,61	40,93
BTCIM	5,96	6,15	6,24	6,34	6,43	6,53	6,72
CANTE	1,56	1,67	1,70	1,78	1,81	1,89	2,00
CCOLA	79,17	82,57	84,03	85,97	87,43	89,37	92,77
CIMSA	51,00	53,50	54,45	56,00	56,95	58,50	61,00
CVKMD	33,32	36,42	37,54	39,52	40,64	42,62	45,72
CWENE	35,93	37,85	39,03	39,77	40,95	41,69	43,61
DAPGM	9,71	10,14	10,29	10,57	10,72	11,00	11,43
DOAS	179,53	182,03	183,27	184,53	185,77	187,03	189,53
DOHOL	23,20	23,82	24,04	24,44	24,66	25,06	25,68
DSTKF	2221,50	2332,00	2377,50	2442,50	2488,00	2553,00	2663,50
ECILC	78,17	82,72	84,23	87,27	88,78	91,82	96,37
EFOR	12,16	12,55	12,69	12,94	13,08	13,33	13,72
EKGYO	18,84	19,92	20,28	21,00	21,36	22,08	23,16
ENERY	8,59	8,81	8,90	9,03	9,12	9,25	9,47
ENJSA	110,00	114,50	116,00	119,00	120,50	123,50	128,00
ENKAI	94,50	98,30	99,70	102,10	103,50	105,90	109,70
EREGL	37,69	39,09	39,59	40,49	40,99	41,89	43,29
EUPWR	50,55	54,70	56,75	58,85	60,90	63,00	67,15
EUREN	4,80	4,92	4,96	5,04	5,08	5,16	5,28
FENER	3,00	3,20	3,27	3,40	3,47	3,60	3,80
FROTO	88,53	91,83	92,97	95,13	96,27	98,43	101,73
GARAN	125,00	130,00	131,70	135,00	136,70	140,00	145,00
GENIL	7,48	8,59	9,02	9,70	10,13	10,81	11,92
GESAN	54,60	58,15	59,75	61,70	63,30	65,25	68,80
GLRMK	186,17	195,27	200,13	204,37	209,23	213,47	222,57
GRSEL	293,25	308,25	313,50	323,25	328,50	338,25	353,25
GRTHO	225,17	234,87	238,13	244,57	247,83	254,27	263,97
GSRAY	1,08	1,12	1,14	1,16	1,18	1,20	1,24
GUBRF	572,33	588,33	593,67	604,33	609,67	620,33	636,33
HALKB	37,49	39,19	39,97	40,89	41,67	42,59	44,29
HEKTS	3,78	4,28	4,55	4,78	5,05	5,28	5,78
ISCTR	13,48	13,95	14,11	14,42	14,58	14,89	15,36

GÜNLÜK BÜLTEN

Türkiye - 13 Mayıs 2026

BİST-100 DESTEK DİRENÇ TABLOSU

Hisse	3. Destek	2. Destek	1. Destek	Pivot	1. Direnç	2. Direnç	3. Direnç
ISMEN	38,65	40,13	40,75	41,61	42,23	43,09	44,57
IZENR	9,70	10,40	10,78	11,10	11,48	11,80	12,50
KCHOL	189,50	197,80	200,70	206,10	209,00	214,40	222,70
KLRHO	91,20	102,30	106,10	113,40	117,20	124,50	135,60
KONTR	9,04	9,59	9,80	10,14	10,35	10,69	11,24
KRDMD	37,25	41,13	43,03	45,01	46,91	48,89	52,77
KTLEV	108,68	114,53	117,92	120,38	123,77	126,23	132,08
KUYAS	81,83	86,24	88,65	90,65	93,06	95,07	99,48
MAGEN	59,95	63,16	65,28	66,37	68,49	69,58	72,80
MAVI	41,74	42,96	43,40	44,18	44,62	45,40	46,62
MGROS	633,50	660,50	669,50	687,50	696,50	714,50	741,50
MIATK	38,94	43,48	45,14	48,02	49,68	52,56	57,10
MPARK	463,58	480,33	487,67	497,08	504,42	513,83	530,58
OBAMS	7,82	8,23	8,44	8,64	8,85	9,05	9,46
ODAS	6,97	7,44	7,72	7,91	8,19	8,38	8,85
OTKAR	359,50	370,00	374,50	380,50	385,00	391,00	401,50
OYAKC	22,55	23,07	23,27	23,59	23,79	24,11	24,63
PAHOL	1,62	1,69	1,71	1,76	1,78	1,83	1,90
PASEU	87,63	101,93	111,47	116,23	125,77	130,53	144,83
PATEK	21,47	23,17	23,73	24,87	25,43	26,57	28,27
PETKM	23,41	25,27	26,21	27,13	28,07	28,99	30,85
PGSUS	171,90	176,70	178,30	181,50	183,10	186,30	191,10
PSGYO	3,07	3,28	3,41	3,49	3,62	3,70	3,91
QUAGR	3,72	3,88	3,93	4,04	4,09	4,20	4,36
RALYH	290,83	332,33	346,17	373,83	387,67	415,33	456,83
REEDR	7,28	7,57	7,66	7,86	7,95	8,15	8,44
SAHOL	88,62	92,57	93,88	96,52	97,83	100,47	104,42
SARKY	25,17	26,99	27,65	28,81	29,47	30,63	32,45
SASA	2,55	2,96	3,09	3,37	3,50	3,78	4,19
SISE	47,00	49,45	50,30	51,90	52,75	54,35	56,80
SKBNK	13,15	13,46	13,56	13,77	13,87	14,08	14,39
SOKM	49,35	50,70	51,15	52,05	52,50	53,40	54,75
TABGD	268,25	275,00	277,75	281,75	284,50	288,50	295,25
TAVHL	253,42	262,92	266,08	272,42	275,58	281,92	291,42
TCELL	105,00	111,00	113,00	117,00	119,00	123,00	129,00
THYAO	297,50	302,25	304,00	307,00	308,75	311,75	316,50
TKFEN	146,00	151,00	153,00	156,00	158,00	161,00	166,00
TOASO	295,25	304,25	307,50	313,25	316,50	322,25	331,25
TRALT	44,03	45,31	45,81	46,59	47,09	47,87	49,15
TRENJ	90,55	93,20	94,35	95,85	97,00	98,50	101,15
TRMET	120,97	124,97	126,83	128,97	130,83	132,97	136,97
TSKB	11,79	12,04	12,13	12,29	12,38	12,54	12,79
TTKOM	60,88	63,08	63,82	65,28	66,02	67,48	69,68
TUKAS	2,50	2,63	2,71	2,76	2,84	2,89	3,02
TUPRS	241,33	249,33	252,17	257,33	260,17	265,33	273,33
TUREX	7,74	8,49	8,78	9,24	9,53	9,99	10,74
TURSG	13,31	13,80	13,98	14,29	14,47	14,78	15,27
ULKER	123,87	126,37	127,23	128,87	129,73	131,37	133,87
VAKBN	30,53	31,29	31,65	32,05	32,41	32,81	33,57
VESTL	27,81	28,91	29,29	30,01	30,39	31,11	32,21
YKBNK	34,48	36,52	37,20	38,56	39,24	40,60	42,64
ZOREN	3,10	3,25	3,31	3,40	3,46	3,55	3,70

Fon Sepeti	Fon	Günlük Getiri	2026 Getirisi	Strateji	Yatırım Evreni	Getiri Hedefi	TEFAS	Fon Büyüklüğü (Mn TL)	Yatırımcı
Fon Sepeti	GMD - Fon Sepeti	-0.45%	15.20%	Fon Sepeti Fonu	Aşağıdaki Tüm Fonlar	Dengeli Getiri	✓	3	117
Serbest Fonlar	BSM - Berrak	0.14%	30.87%	Mutlak Getiri	VIOP, TPP, ÖST ve Arbitraj	Mevduat ve Enflasyon Üzeri	✓	1,836	2,406
	GZM - Duru	0.23%	35.68%	Agresif Serbest	En Az 51% Yerli Hisse ve VIOP	Mevduat ve Enflasyon Üzeri	✓	216	425
	GZN - Boğaziçi	-1.07%	30.41%	Tamamen Serbest	Hisse Senedi, VIOP, OSYF	Tüm Klasik Yatırım Araçları Üzeri	✓	414	1,508
	GJM - Ada	-2.46%	28.05%	Tamamen Serbest	En Az 51% Yerli Hisse	Tüm Klasik Yatırım Araçları Üzeri	✗	421	68
	GLV - Nehir	-2.74%	4.62%	Tamamen Serbest	En Az 51% Yerli Hisse	Tüm Klasik Yatırım Araçları Üzeri	✗	103	28
Değişken Fonlar	ECA - Birinci	-0.43%	25.80%	Dengeli Değişken	En Az 51% Yerli Hisse	TL Bazlı Dengeli Getiri	✓	213	382
	EBD - İkinci	1.70%	37.00%	Yabancı Varlıklar	Yabancı Hisse, Kıymetli Maden, Bono	Döviz Bazlı Dengeli Getiri	✓	60	465
Hisse Fonlar	EC2 - Birinci	-2.62%	10.32%	Temel Analiz	Hisse Senedi, VIOP, OSYF	BIST 100 Endeksi Üzeri	✓	90	2,518
	GNH - Algoritmik	-1.02%	26.45%	Yapay Zeka Seçimli	Hisse Senedi	BIST TUM Endeksi Üzeri	✓	8	207
	GKF - Katılım	-1.77%	27.72%	Faizsiz Ürünler	En Az 51% Katılım Hisse	BIST Katılım Endeksi Üzeri	✓	44	780
Sabit Getiri Fonları	GMN - Serbest Para P.	0.11%	14.35%	Günlük Sabit Getiri	TPP, ÖST, Tahvil, Repo	Mevduat Üzeri	✓	83	34
	ECB - Para Piyasası	0.11%	14.12%	Günlük Sabit Getiri	TPP, ÖST, Tahvil, Repo	Mevduat Üzeri	✗	943	3,229
	ECV - Kısa Vadeli B.A.	0.11%	12.87%	Günlük Sabit Getiri	Borçlanma Araçları, Tahvil, Repo	Mevduat Üzeri	✗	101	2,426
Emeklilik Fonu	BGE - Dengeli Değişken	-0.46%	33.64%	10-50% Yerli Hisse	Hisse Senedi ve Sabit Getiri	TL Bazlı Dengeli Getiri	✗	62	1,230
Girişim Sermayesi	GBR - Birinci	-0.07%	5.40%	Çeşitli Girişim Yatırımları	Özel Şirketler, Diğer OSYF	Tüm Klasik Yatırım Araçları Üzeri	✗	89	4
	GCE - AKS Girişim	-0.12%	2.53%	Tek Girişim Şirketi	Halka Kapalı Şirket	Tüm Klasik Yatırım Araçları Üzeri	✗	231	18

ÇEKİNCE

Bu yayında yer alan yatırım bilgi, yorum ve tavsiyeleri yatırım danışmanlığı kapsamında değildir. Yatırım danışmanlığı hizmeti; aracı kurumlar, portföy yönetim şirketleri, mevduat kabul etmeyen bankalar ile müşteri arasında imzalanacak yatırım danışmanlığı sözleşmesi çerçevesinde sunulmaktadır. Burada yer alan yorum ve tavsiyeler, yorum ve tavsiyede bulunanların kişisel görüşlerine dayanmaktadır. Bu görüşler mali durumunuz ile risk ve getiri tercihlerinize uygun olmayabilir. Bu nedenle, sadece burada yer alan bilgilere dayanarak yatırım kararı verilmesi beklentilerinize uygun sonuçlar doğurmayabilir. Bu yayında yer alan bilgiler, güvenilir olduğuna inanılan halka açık kaynaklardan elde edilmiş olup bu kaynaklardaki bilgilerin hata ve eksikliğinden ve ticari amaçlı işlemlerde kullanılmasından doğabilecek zararlardan Global Menkul Değerler A.Ş., hiçbir şekilde sorumluluk kabul etmemektedir. Bu yayında yer alan görüş ve düşüncelerin Global Menkul Değerler A.Ş., yönetimi için hiçbir bağlayıcılığı yoktur. Global Menkul Değerler A.Ş., yayında adı geçen şirketlerin menkul kıymetini portföyünde bulundurabilir ve/veya bu şirketlere danışmanlık hizmeti verebilir. © 2026 Global Menkul Değerler A.Ş.,