

Türkiye - 15 Mayıs 2026
Piyasa Özeti

ABD piyasalarında teknoloji ve yapay zekâ teması endeksleri desteklerken Dow Jones %0,75 artışla 50.063,46, S&P 500 %0,77 yükselişle 7.501,24 ve Nasdaq %0,88 kazançla 26.635,22 seviyesinde kapandı; **S&P 500 ve Nasdaq kapanışta rekor seviyelere ulaştı.** S&P 500'de bilgi teknolojileri sektörü öne çıkarken, Cisco Systems'in %13,40 yükselmesi, şirketin beklentilerden güçlü satış görünümünü ve yapay zekâ odağıyla ilişkilendirildi; Nvidia ise Çin'e H200 çip satışına ilişkin onay beklentileri ve yapay zekâ yatırımlarına güçlü ilgiyle %4,39 yükselirken, şirketin piyasa değeri 6 trilyon USD seviyesine yaklaştı. Buna karşın Boeing, Çin'in 200 uçak satın almayı kabul etmesine rağmen beklentilerin 500 uçak seviyesinde olması nedeniyle %4,73 geriledi.

Avrupa'da STOXX Europe 600 %0,76 artışla 616,05 seviyesine yükselirken teknoloji sektörü liderliği aldı; Delivery Hero %7,62 ve Infineon Technologies %5,76 yükselişle öne çıktı. DAX %1,32 artışla 24.456,26 seviyesine yükselirken Infineon Technologies, SAP ve Volkswagen endekse destek verdi.

Trump'ın Çin ile ilişkilerin daha güçlü ve iyi olmasını umduğunu söylemesi, Çin'in ABD petrolü satın almayı kabul ettiğini açıklaması, Şi ve Trump'ın Hürmüz Boğazı'nın açık kalması konusunda mutabık kalması ve Bessent'in Çin'in Hürmüz'ün açılmasında ABD'den daha fazla çıkarı olduğunu belirtmesi, enerji arz riski üzerinden piyasa algısını kısmen dengeledi.

Öte yandan Şi'nin Tayvan konusunda "çatışma" uyarısı, Trump'ın İran konusunda sabrının tüendiğini belirtmesi ve ABD'nin İran'ın askeri kapasitesinin zayıfladığını ancak Hürmüz üzerindeki kontrolün sürdüğünü açıklaması jeopolitik risk başlığını canlı tuttu.

IMF'nin Orta Doğu savaşı ve petrol fiyatları nedeniyle küresel ekonominin referans senaryodan olumsuz senaryoya ilerlediği uyarısı, büyüme algısı ve faiz kanalı açısından baskı yarattı.

Brent'in 100 USD üzerinde kalması ve 105 USD seviyesine yaklaşması, faiz ve enflasyon beklentilerini yukarı taşıırken altın 4.613,19 USD/ons, gümüş 80,93 USD/ons seviyesine geriledi; Hindistan'ın altın ithalatına kısıtlama getirmesi de değerli metallerde talep algısını sınırladı.

Asya'da Koshi'nin 8.000 seviyesini gördükten sonra %6,08 düşüşle 7.496,52 seviyesine gerilemesi, Samsung Electronics hisselerindeki %6,5 düşüş ve Güney Kore Cumhurbaşkanlığı'nın Samsung grevinde acil tahkimi değerlendirmedeğini açıklaması yarı iletken tarafında kâr realizasyonu algısını güçlendirdi; BOJ tarafında Kazuyuki Masu'nun faiz artışı sinyali ve Japonya'da toptan enflasyonun %4,9'a yükselmesi de Japonya tahvil faizleri ve risk iştahı üzerinde baskı oluşturdu.

Avrupa vadeli işlemlerinde EuroStoxx 50 %-1,30, DAX %-1,40 ve FTSE %-0,70 gerilerken, DXY 99,04, VIX 17,26 ve ABD 10 yıllık tahvil faizi %4,52 seviyesinde izleniyor; **bu görünüm güçlü dolar, yüksek faiz ve enerji maliyeti kanalıyla küresel risk algısının kırılған kaldığına işaret ediyor.**

Yurtiçinde TCMB'nin yılın ikinci Enflasyon Raporu ana belirleyici oldu. TCMB, 2026 enflasyon ara hedefini %16'dan %24'e, yıl sonu tahminini %18'den %26'ya yükseltirken, petrol varsayımını 60,9 USD'den 89,4 USD'ye ve gıda enflasyonu varsayımını %19'dan %26,3'e revize etti; sıkı para politikası duruşunun korunacağı mesajı ve "tüm seçenekler masada" ifadesi faiz kanalı üzerinden bankacılık fiyatlamasını destekledi. Buna karşın enerji fiyatları ve jeopolitik risklerin enflasyon, cari denge ve dış talep üzerindeki baskıları TL varlıklar için temkinli görünümü koruyor. TCMB rezervlerinde 8 Mayıs haftasında toparlanma izlendi; brüt rezervler 6milyar USD artışla 171,5milyar USD'ye, net rezervler 55milyar USD'ye ve swap hariç net rezervler 39,2milyar USD'ye yükseldi.

BIST100 dün %0,32 yükselişle 14.644,70 seviyesinde kapandı. Bankacılık endeksi %1,37, sanayi %0,92 ve teknoloji %1,41 yükseldi; TCMB'nin yeni faiz artırımı sinyali vermemesi bankacılıkta tepki alımlarını desteklerken, gıda enflasyonu varsayımlarındaki yukarı revizyon sonrasında BIMAS ve MGROS gıda perakende temasıyla pozitif ayrıştı. Endekse puan bazında en yüksek pozitif katkı BIMAS, ASELS ve TUPRS'tan gelirken, DSTK, RALYH ve EREGL negatif etki sağladı. Kısa vadede 14.600-14.480 ve 14.360 destek, 14.710, 14.790 ve 14.880 direnç olarak izlenebilir.

Genel Değerlendirme: Küresel görünümde yapay zekâ ve yarı iletken hisseleri risk iştahını canlı tutarken, enerji fiyatları, güçlü dolar ve yükselen tahvil faizleri bu iyimserliği sınırlıyor. ABD'de teknoloji hisseleri rekor kapanışları taşıırken, Asya'da Koshi ve Samsung Electronics üzerinden görülen sert geri çekilme, aynı temanın kısa vadede kâr realizasyonuna açık olduğunu gösterdi. Türkiye tarafında TCMB'nin daha gerçekçi ancak yukarı revize edilmiş enflasyon patikası, kısa vadede para politikasında gevşeme alanını sınırlarken bankacılık ve seçici tüketim hisselerinde haber baskı ayrılmayı destekledi. Buna karşın Hürmüz Boğazı, İran savaşı, Tayvan uyarısı ve IMF'nin olumsuz senaryo vurgusu hem küresel hem yerel piyasalar için risk primi kanalının ana belirleyici olmaya devam edebileceğine işaret ediyor.

Sermaye Piyasaları - Kapanış Verileri

Endeks	Kapanış	Günlük (%)	Haftalık %	Aylık %	Mn USD
XU100	14.645	0,32	-2,63	3,12	3.546
XU030	16.653	0,14	-3,16	2,01	2.433
XUSIN	19.107	0,92	0,37	9,50	2.420
XBANK	17.110	1,37	-2,46	-3,37	666
Dolar/TL Gösterge Tahvil	45,5453	0,25	0,43	1,79	
5 Yıllık CDS	234,57	-0,23	2,59	1,71	

14/05/2026 kapanış verileri alınmıştır.

En Yüksek Hacimliler (BIST - 100)

Hisse	Hacim (Mn TL)	Değişim (%)
SASA	15.653	3,44
THYAO	10.403	0,58
ASTOR	10.193	0,00
AKBNK	9.419	1,12
ISCTR	6.185	0,78

En Çok Yükselenler (BIST - 100)

Hisse	Hacim (Mn TL)	Değişim (%)
MIATK	2.741	10,00
SARKY	1.399	9,96
FENER	765	7,74
EUPWR	1.810	7,63
SKBNK	958	7,43

En Çok Düşenler (BIST - 100)

Hisse	Hacim (Mn TL)	Değişim (%)
DSTKF	46	-10,00
RALYH	853	-9,72
DOHOL	415	-4,57
TKFEN	462	-2,96
SISE	4.067	-2,93

Ülke	Endeks Adı	Son	Günlük %	Haftalık %	Aylık %
ABD	Dow 30 Vadeli	49.167	-0,39	0,535	0,24
ABD	S&P 500 Vadeli	7.471	-0,73	0,68	3,11
ABD	Nasdaq 100 Vadeli	29.307	-1,28	-0,14	6,14
Almanya	Dax Vadeli	24.140	-1,49	-1,15	0,35
Çin	Shanghai Composite	4.132	-1,10	-1,15	0,35
Japonya	Nikkei 225	60.943	-2,60	-2,70	2,93
Güney Kore	KOSPI	7.436	-6,72	-0,71	12,82
Hong Kong	Hang Seng	25.915	-1,80	-1,82	0,53
Hindistan	Sensex	75.466	0,12	-2,38	-1,85

*Kaynak: Finnet - Matrics

Araştırma İletişim Bilgileri
+90 850 201 94 89
research@global.com.tr
www.global.com.tr
Ağaoğlu My Newwork, Barbaros Mah.
İhlamur Bul. No: 3 89 K: 9,
34746 Ataşehir / İstanbul - Türkiye

GÜNLÜK HİSSE ÖNERİLERİ

Hisse	Son Fiyat	Alım Aralığı*	Satım Aralığı*	Stoploss	Beta
PETKM	26,20	26,14 - 26,24	26,52 - 26,78	25,68	0,59
GUBRF	608,00	606,50 - 609,00	615,50 - 621,50	596,00	0,97
GESAN	64,50	64,35 - 64,60	65,25 - 65,90	63,25	1,09
MPARK	493,50	492,75 - 494,00	499,00 - 504,00	483,75	0,78

*Kısa Vadeli

Hisse ve Sektör Haberleri:

(=+) **TRALT 1Ç26 finansallarında piyasa beklentisinin %41 altında 1,61milyar TL net kar açıkladı...** Türk Altın İşletmeleri'nin satış gelirleri piyasa beklentisinin %6,1 üzerinde yıllık %61 artarak 8,88milyar TL oldu. Brüt kar satış gelirinin artışına paralel yıllık %213 artarak 4,93milyar TL oldu. Brüt kar marjı yıllık 27 puan genişleyerek %55,5 oldu. FAVÖK, piyasa beklentisinin %19,4 üzerinde yıllık %157 artarak 4,27milyar TL oldu. FAVÖK marjı yıllık 20 puan artarak %48,1 seviyesine yükseldi.

Operasyonel görünümde ilk çeyrekte yıllık %3 azalışla 39.891 ons altın satışı gerçekleşti. Üretim hacmindeki ılımlı gerilemeye karşın ortalama ons başı altın satış fiyatı yıllık %78 artışla 4.921 USD'ye yükselmesi satış gelirindeki belirgin büyümeyi destekledi. Ons başı parasal maliyetler ise yıllık bazda sınırlı artışla 2.560 USD/ons seviyesinde kaldı. Net kar, artan net parasal pozisyon kaybı (2,32milyar TL; 1Ç25: 1,55milyar TL) ve 1,49milyar TL'ye ulaşan toplam vergi gideri (1Ç25: 52milyar TL gelir) nedeniyle piyasa beklentisinin %41 altında 1,61milyar TL olarak gerçekleşmekle birlikte yıllık bazda %143 artış kaydetti. Şirketin net nakit pozisyonu Aralık 2025 sonundaki 20,45milyar TL seviyesinden Mart 2026 sonunda 24,11milyar TL'ye yükseldi.

Güçlü operasyonel performans, piyasa beklentilerini aşan FAVÖK ve net nakit pozisyonunun korunmasıyla birlikte, net karın piyasa beklentisinin %41 altında kalması nedeniyle sonuçları sınırlı olumlu değerlendiriyoruz.

Türk Altın İşletmeleri	1Ç26	Piyasa Beklentisi	Değişim %
Satış Gelirleri	8.883	8.369	6,1%
FAVÖK	4.274	3.579	19,4%
FAVÖK Marjı	48,1%	42,8%	5,3 pps
Net Kar	1.609	2.735	-41%

TRALT (mn TRY)	2026/03	2025/03	Yıllık
Satış Gelirleri	8.883	5.523	61%
FAVÖK	4.274	851	402%
kar marjı	48,1%	15,4%	32,7 yüzde puan
Net kar	1.609	662	143%
kar marjı	18,1%	12,0%	6,1 yüzde puan

Kaynak: Fınnet

(=) **FROTO, S&P uzun vadeli kredi notunu BB- olarak korudu...** Ford Otosan (FROTO), uluslararası kredi derecelendirme kuruluşu S&P'nin şirketin uzun vadeli kredi notunu "BB-", kredi notu görünümünü ise "Durağan" olarak koruduğunu açıkladı. Güncel kredi derecelendirme raporu şirketin internet sitesinde kamuya sunulacak. Haberi nötr değerlendiriyoruz.

Türkiye - 15 Mayıs 2026

(=/+) **GUBRF, Gübretaş Maden'in Faz-1 ve Faz-2 yatırımları için inşaat sözleşmesi imzalandı...** Gübre Fabrikaları'nın (GUBRF) bağlı ortaklığı Gübretaş Maden Yatırımları A.Ş.'nin Faz-1 kapasite artışı ve Faz-2 tesis yatırımlarına ilişkin ihale süreci kapsamında, Gübretaş Maden Yatırımları A.Ş. Genel Müdürlüğü ile ihaleyi kazanan teklif sahibi arasında inşaat taahhüt işlerine yönelik sözleşme imzalandı. Açıklamada sözleşme bedeline ilişkin bilgi paylaşılmadı. Haberi sınırlı olumlu değerlendiriyoruz.

(=/+) **EUPWR/GESAN, Peak PV Solar halka arz başvurusunu SPK'ya sundu...** Europower Enerji'nin (EUPWR) %60 pay sahibi olduğu ve Girişim Elektrik'in (GESAN) dolaylı bağlı ortaklığı konumundaki Peak PV Solar Teknolojileri A.Ş.'nin halka arzına yönelik başvuru dosyası 14 Mayıs 2026 tarihinde SPK'ya sunuldu. Halka arzın, sermaye artırımını kapsamında ihraç edilecek paylar ile mevcut ortaklara ait payların ortak satışı yöntemiyle gerçekleştirilmesi planlanıyor. Halka arzda yetkili aracı kurum Ak Yatırım Menkul Değerler A.Ş. olarak belirlendi. Haberi sınırlı olumlu değerlendiriyoruz.

(=) **SDTTR, SSB ile 562.5bin USD tutarında 5G GSM sinyal karıştırma sözleşmesi imzaladı...** SDT Uzay ve Savunma (SDTTR), Türkiye Cumhuriyeti Cumhurbaşkanlığı Savunma Sanayii Başkanlığı (SSB) ile 5G GSM sinyal karıştırma alanında sistem üretimi kapsamında toplam 562.5bin USD tutarında sözleşme imzaladı. Sözleşme kapsamındaki ürünlerin teslimatlarının 2026 yılı içerisinde gerçekleştirilmesi planlanmaktadır. Haberi nötr değerlendiriyoruz.

(=/-) **TURSG, TVF Finansal Yatırımlar 500mn adet TURSG hissesini 13.50 TL fiyattan sattı...** TVF Finansal Yatırımlar A.Ş., Türkiye Sigorta'daki %5,00 payını temsil eden 500mn TL nominal değerli payların Türkiye dışında yerleşik kurumsal yatırımcılara hızlandırılmış talep toplama yöntemiyle borsa dışında satışını gerçekleştirdi. İşlem pay başına 13.50 TL fiyattan gerçekleşirken, önceki açılış fiyatına göre yaklaşık %7,4 iskonto içerdi ve yaklaşık 6.75mlr TL brüt hasılat elde edildi. İşlem sonrası TVF Finansal Yatırımlar'ın Türkiye Sigorta'daki doğrudan payının %76,10'a gerilemesi, Türkiye Sigorta'nın halka açıklık oranının ise %23,90'a yükselmesi bekleniyor; kalan paylar için 90 günlük satmama taahhüdü verildi. Haberi sınırlı olumsuz değerlendiriyoruz.

XU100 Intraday Map: Hangi Hareketi Kim Taşdı? XU100 - 14/05/2026

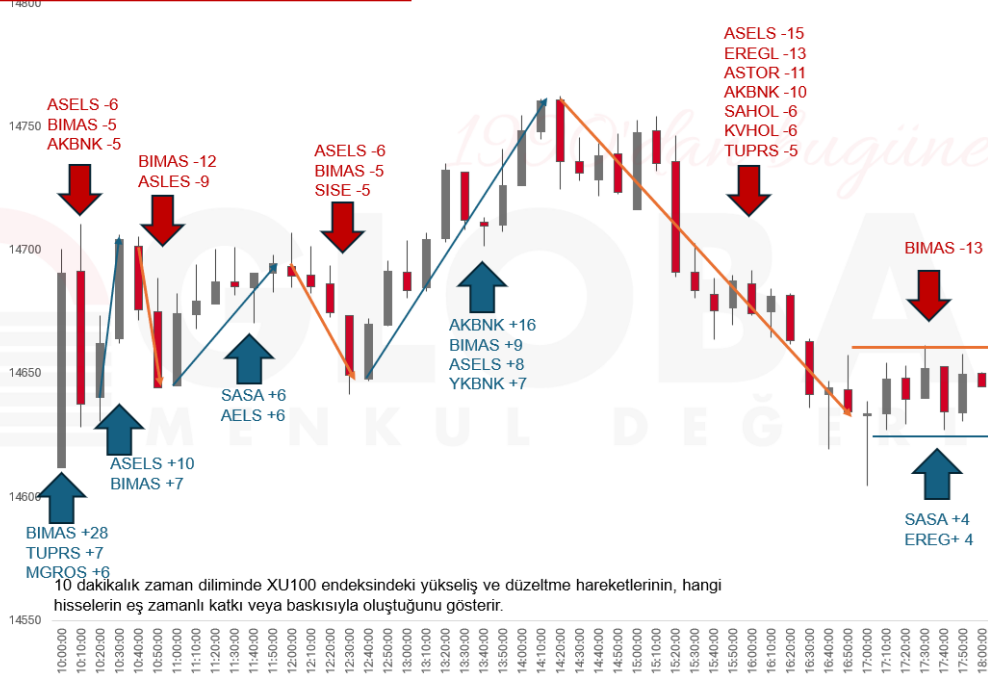

10 dakikalık zaman diliminde XU100 endeksindeki yükseliş ve düzeltme hareketlerinin, hangi hisselerin eş zamanlı katkı veya baskısıyla oluştuğunu gösterir.

GÜNLÜK BÜLTEN

Türkiye - 15 Mayıs 2026

11.05.2026	Saat	Haftalık Ekonomik Takvim	Açıklanan	Beklenti	Önceki
Çin	04:30	ÜFE (Nisan - Yıllık)	%2,80	%1,80	%0,50
Çin	04:30	TÜFE (Nisan - Yıllık)	%1,20	%0,90	%1,00
Çin	04:30	Çekirdek TÜFE (Nisan - Yıllık)	%1,20	--	%1,10
Türkiye	10:00	Türkiye Perakende Satışları (Mart - Yıllık)	%21,20	--	%15,60
ABD	17:00	Mevcut Konut Satışları (Nisan)	4,02m	4,05m	4,01m
ABD	17:00	Mevcut Konut Satışları (Nisan - Aylık)	%0,20	%2,00	-%2,90
12.05.2026					
Japonya	08:00	CI Öncü Endeksi (Mart - Öncü)	114,50	114,50	113,30
Almanya	09:00	TÜFE (Nisan - Aylık - Nihai)	%0,60	%0,60	%0,60
Almanya	09:00	TÜFE (Nisan - Yıllık - Nihai)	%2,90	%2,90	%2,90
Almanya	12:00	ZEW Beklentiler Endeksi (Mayıs)	-10,20	-19,50	-17,20
Almanya	12:00	ZEW Mevcut Koşullar Endeksi (Mayıs)	-77,80	-78,00	-73,70
Euro Bölgesi	12:00	ZEW Beklentiler Endeksi (Mayıs)	-9,10	--	-20,40
ABD	15:30	TÜFE (Nisan - Aylık)	%0,60	%0,60	%0,90
ABD	15:30	Çekirdek TÜFE (Nisan - Aylık)	%0,40	%0,30	%0,20
ABD	15:30	TÜFE (Nisan - Yıllık)	%3,80	%3,70	%3,30
ABD	15:30	Çekirdek TÜFE (Nisan - Yıllık)	%2,80	%2,70	%2,60
13.05.2026					
Japonya	02:50	Cari İşlemler Dengesi (Mart)	4681,5 Mrd ¥	3896,1 Mrd ¥	3932,7 Mrd ¥
Japonya	02:50	Dış Ticaret Dengesi (Mart)	830,5 Mrd ¥	783,5 Mrd ¥	267,6 Mrd ¥
Türkiye	10:00	Cari İşlemler Dengesi (Mart)	-9,67 Mrd USD	-9,70 Mrd USD	-7,50 Mrd USD
Euro Bölgesi	12:00	GSYH MA (1Ç2026 - Çeyreklik - Öncü)	%0,10	%0,10	%0,10
Euro Bölgesi	12:00	GSYH MA (1Ç2026 - Yıllık - Öncü)	%0,80	%0,80	%0,80
Euro Bölgesi	12:00	Sanayi Üretimi (Mart - Aylık)	%0,20	%0,30	%0,40
Euro Bölgesi	12:00	Sanayi Üretimi (Mart - Yıllık)	-%2,10	-%1,70	-%0,60
ABD	14:00	MBA İpotek Başvuruları (Haftalık)	%1,70	--	-%4,40
Almanya	15:00	Cari İşlemler Dengesi (Mart)	23,6 Mrd EURO	--	22 Mrd EURO
ABD	15:30	ÜFE (Nisan - Aylık)	%1,40	%0,50	%0,50
ABD	15:30	Çekirdek ÜFE (Nisan - Aylık)	%1,00	%0,30	%0,10
ABD	15:30	ÜFE (Nisan - Yıllık)	%6,00	%4,80	%4,00
ABD	15:30	Çekirdek ÜFE (Nisan - Yıllık)	%5,20	%4,30	%3,80
14.05.2026					
Türkiye	10:00	Konut Satışları (Nisan)	126,8 Bin	--	113,4 Bin
Türkiye	10:00	Konut Satışları (Nisan - Yıllık)	%2,60	--	-%2,10
Türkiye	10:30	TCMB Enflasyon Raporu 2026 - II (2Ç - Çeyreklik)	--	--	--
Türkiye	14:30	TCMB Menkul Kıymet İstatistikleri (Haftalık)	--	--	--
ABD	15:30	İşsizlik Maaşı Başvuruları (Haftalık)	211 Bin	205 Bin	200 Bin
ABD	15:30	Devam Eden İşsizlik Maaşı Başvuruları (Haftalık)	1782 Bin	1780 Bin	1766 Bin
ABD	15:30	Perakende Satışlar (Nisan - Aylık)	%0,50	%0,50	%1,70
ABD	15:30	Çekirdek Perakende Satışlar (Nisan - Aylık)	%0,70	%0,70	%1,90
15.05.2026					
Japonya	02:50	ÜFE (Nisan - Aylık)	%2,30	%0,70	%0,80
Japonya	02:50	ÜFE (Nisan - Yıllık)	%4,90	%3,00	%2,60
Japonya	09:00	Makine Araçları Siparişleri (Nisan - Yıllık - Öncü)	--	--	%28,00
Türkiye	10:00	Piyasa Katılımcıları Anketi (Mayıs)	--	--	%23,39
Türkiye	11:00	Merkezi Hükümet Bütçe Dengesi (Nisan)	--	--	-229,9 Mrd TRY
ABD	16:15	Sanayi Üretimi (Nisan - Aylık)	--	%0,30	-%0,50
ABD	16:15	Kapasite Kullanım Oranı (Nisan)	--	%75,80	%75,70
Çin	--	Cari İşlemler Dengesi (1Ç2026 - Öncü)	--	--	243,8 Mrd USD

Türkiye - 15 Mayıs 2026

BİST-100 DESTEK DİRENÇ TABLOSU

Hisse	3. Destek	2. Destek	1. Destek	Pivot	1. Direnç	2. Direnç	3. Direnç
AEFES	19,39	20,01	20,21	20,63	20,83	21,25	21,87
AGHOL	34,60	35,82	36,30	37,04	37,52	38,26	39,48
AKBNK	68,07	70,22	71,28	72,37	73,43	74,52	76,67
AKSA	10,60	10,84	10,92	11,08	11,16	11,32	11,56
AKSEN	77,28	80,63	81,77	83,98	85,12	87,33	90,68
ALARK	91,77	95,27	96,43	98,77	99,93	102,27	105,77
ALTNY	16,34	16,83	17,05	17,32	17,54	17,81	18,30
ANSGR	29,18	30,02	30,48	30,86	31,32	31,70	32,54
ARCLK	107,20	110,10	111,10	113,00	114,00	115,90	118,80
ASELS	402,25	409,50	412,50	416,75	419,75	424,00	431,25
ASTOR	303,08	320,33	327,67	337,58	344,92	354,83	372,08
BALSU	13,67	14,13	14,37	14,59	14,83	15,05	15,51
BIMAS	384,58	400,33	407,17	416,08	422,92	431,83	447,58
BRSAN	480,50	507,50	521,00	534,50	548,00	561,50	588,50
BRYAT	1939,67	1990,67	2011,33	2041,67	2062,33	2092,67	2143,67
BSOKE	32,00	34,58	35,82	37,16	38,40	39,74	42,32
BTCIM	5,73	6,02	6,15	6,31	6,44	6,60	6,89
CANTE	1,65	1,69	1,70	1,73	1,74	1,77	1,81
CCOLA	77,53	80,13	81,57	82,73	84,17	85,33	87,93
CIMSA	53,15	54,30	54,90	55,45	56,05	56,60	57,75
CVKMD	36,57	39,77	41,63	42,97	44,83	46,17	49,37
CWENE	36,48	37,82	38,64	39,16	39,98	40,50	41,84
DAPGM	8,62	9,57	10,09	10,52	11,04	11,47	12,42
DOAS	176,63	180,43	182,27	184,23	186,07	188,03	191,83
DOHOL	21,03	22,39	22,89	23,75	24,25	25,11	26,47
DSTKF	1963,00	1963,00	1963,00	1963,00	1963,00	1963,00	1963,00
ECILC	79,23	82,83	84,92	86,43	88,52	90,03	93,63
EFOR	11,74	12,16	12,30	12,58	12,72	13,00	13,42
EKGYO	19,43	19,91	20,13	20,39	20,61	20,87	21,35
ENERY	8,43	8,62	8,69	8,81	8,88	9,00	9,19
ENJSA	114,63	116,63	117,37	118,63	119,37	120,63	122,63
ENKAI	98,30	100,90	102,30	103,50	104,90	106,10	108,70
EREGL	36,45	38,25	38,99	40,05	40,79	41,85	43,65
EUPWR	53,18	57,98	61,07	62,78	65,87	67,58	72,38
EUREN	4,96	5,03	5,05	5,10	5,12	5,17	5,24
FENER	2,83	3,12	3,30	3,41	3,59	3,70	3,99
FROTO	89,52	91,62	92,53	93,72	94,63	95,82	97,92
GARAN	126,57	129,77	131,73	132,97	134,93	136,17	139,37
GENIL	8,48	8,74	8,82	9,00	9,08	9,26	9,52
GESAN	55,43	59,43	61,97	63,43	65,97	67,43	71,43
GLRMK	187,20	190,40	191,80	193,60	195,00	196,80	200,00
GRSEL	299,33	307,33	312,17	315,33	320,17	323,33	331,33
GRTHO	233,10	238,30	240,40	243,50	245,60	248,70	253,90
GSRAY	1,10	1,12	1,12	1,14	1,14	1,16	1,18
GUBRF	562,67	584,67	596,33	606,67	618,33	628,67	650,67
HALKB	35,98	38,34	39,76	40,70	42,12	43,06	45,42
HEKTS	4,00	4,34	4,51	4,68	4,85	5,02	5,36
ISCTR	13,76	13,98	14,10	14,20	14,32	14,42	14,64

GÜNLÜK BÜLTEN

Türkiye - 15 Mayıs 2026

BİST-100 DESTEK DİRENÇ TABLOSU

Hisse	3. Destek	2. Destek	1. Destek	Pivot	1. Direnç	2. Direnç	3. Direnç
ISMEN	39,45	40,23	40,59	41,01	41,37	41,79	42,57
IZENR	10,63	10,90	11,00	11,17	11,27	11,44	11,71
KCHOL	197,30	201,30	202,90	205,30	206,90	209,30	213,30
KLRHO	99,43	102,93	104,27	106,43	107,77	109,93	113,43
KONTR	8,41	8,96	9,18	9,51	9,73	10,06	10,61
KRDMD	39,22	41,16	41,98	43,10	43,92	45,04	46,98
KTLEV	115,85	122,10	125,45	128,35	131,70	134,60	140,85
KUYAS	82,52	86,99	89,09	91,46	93,56	95,92	100,39
MAGEN	61,32	64,63	66,36	67,94	69,67	71,25	74,56
MAVI	40,79	42,11	42,63	43,43	43,95	44,75	46,07
MGROS	673,50	696,00	710,00	718,50	732,50	741,00	763,50
MIATK	40,47	44,53	47,23	48,59	51,29	52,65	56,71
MPARK	468,17	480,17	486,83	492,17	498,83	504,17	516,17
OBAMS	8,39	8,54	8,62	8,69	8,77	8,84	8,99
ODAS	6,90	7,38	7,59	7,86	8,07	8,34	8,82
OTKAR	365,58	369,58	371,17	373,58	375,17	377,58	381,58
OYAKC	22,15	22,59	22,81	23,03	23,25	23,47	23,91
PAHOL	1,61	1,66	1,68	1,71	1,73	1,76	1,81
PASEU	88,77	99,27	104,93	109,77	115,43	120,27	130,77
PATEK	21,36	22,52	22,96	23,68	24,12	24,84	26,00
PETKM	24,31	25,29	25,75	26,27	26,73	27,25	28,23
PGSUS	174,07	176,47	177,43	178,87	179,83	181,27	183,67
PSGYO	3,22	3,35	3,40	3,48	3,53	3,61	3,74
QUAGR	3,41	3,56	3,61	3,71	3,76	3,86	4,01
RALYH	249,08	274,83	283,67	300,58	309,42	326,33	352,08
REEDR	7,28	7,49	7,60	7,70	7,81	7,91	8,12
SAHOL	91,90	94,05	94,95	96,20	97,10	98,35	100,50
SARKY	27,45	30,35	32,29	33,25	35,19	36,15	39,05
SASA	2,67	2,82	2,91	2,97	3,06	3,12	3,27
SISE	44,95	47,36	48,19	49,77	50,60	52,18	54,59
SKBNK	11,84	13,16	13,95	14,48	15,27	15,80	17,12
SOKM	49,05	51,05	52,15	53,05	54,15	55,05	57,05
TABGD	251,67	266,17	274,33	280,67	288,83	295,17	309,67
TAVHL	255,67	261,67	264,58	267,67	270,58	273,67	279,67
TCELL	111,43	113,03	113,77	114,63	115,37	116,23	117,83
THYAO	300,00	303,25	304,50	306,50	307,75	309,75	313,00
TKFEN	133,80	140,00	142,10	146,20	148,30	152,40	158,60
TOASO	285,42	297,17	303,83	308,92	315,58	320,67	332,42
TRALT	44,18	45,56	46,14	46,94	47,52	48,32	49,70
TRENJ	87,93	90,43	91,37	92,93	93,87	95,43	97,93
TRMET	113,37	119,07	121,03	124,77	126,73	130,47	136,17
TSKB	11,54	11,83	11,99	12,12	12,28	12,41	12,70
TTKOM	60,40	62,25	62,95	64,10	64,80	65,95	67,80
TUKAS	2,55	2,61	2,63	2,67	2,69	2,73	2,79
TUPRS	243,75	248,50	251,00	253,25	255,75	258,00	262,75
TUREX	8,26	8,51	8,63	8,76	8,88	9,01	9,26
TURSG	13,99	14,34	14,54	14,69	14,89	15,04	15,39
ULKER	122,97	124,77	125,93	126,57	127,73	128,37	130,17
VAKBN	30,63	31,41	31,73	32,19	32,51	32,97	33,75
VESTL	27,89	28,59	28,91	29,29	29,61	29,99	30,69
YKBNK	35,83	36,81	37,31	37,79	38,29	38,77	39,75
ZOREN	3,08	3,18	3,24	3,28	3,34	3,38	3,48

 Toplam Fon Büyüklüğü 6,477,056,729 TL
 Toplam Yatırımcı Sayısı 15,938

	Fon	Günlük Getiri	2026 Getirisi	Strateji	Yatırım Evreni	Getiri Hedefi	TEFAS	Fon Büyüklüğü (Mn TL)	Yatırımcı
Fon Sepeti	GMD - Fon Sepeti	0.50%	15.39%	Fon Sepeti Fonu	Aşağıdaki Tüm Fonlar	Dengeli Getiri	✓	3	118
Serbest Fonlar	BSM - Berrak	0.31%	31.42%	Mutlak Getiri	VIOP, TPP, ÖST ve Arbitraj	Mevduat ve Enflasyon Üzeri	✓	1,879	2,442
	ÖZM - Duru	0.60%	36.79%	Agresif Serbest	En Az 51% Yerli Hisse ve VIOP	Mevduat ve Enflasyon Üzeri	✓	225	420
	ÖZM - Boğaziçi	-0.31%	29.21%	Tamamen Serbest	Hisse Senedi, VIOP, ÖSYF	Tüm Klasik Yatırım Araçları Üzeri	✓	405	1,500
	GJM - Ada	1.01%	27.34%	Tamamen Serbest	En Az 51% Yerli Hisse	Tüm Klasik Yatırım Araçları Üzeri	✗	415	68
	GLV - Nehir	0.98%	4.60%	Tamamen Serbest	En Az 51% Yerli Hisse	Tüm Klasik Yatırım Araçları Üzeri	✗	103	27
Değişken Fonlar	ECA - Birinci	0.56%	27.19%	Dengeli Değişken	En Az 51% Yerli Hisse	TL Bazlı Dengeli Getiri	✓	216	385
	EBD - İkinci	0.93%	36.79%	Yabancı Vartıklar	Yabancı Hisse, Kıymetli Maden, Bono	Döviz Bazlı Dengeli Getiri	✓	65	480
Hisse Fonlar	EC2 - Birinci	0.85%	10.73%	Temel Analiz	Hisse Senedi, VIOP, ÖSYF	BIST 100 Endeksi Üzeri	✓	90	2,500
	GNH - Algoritmik	1.07%	26.14%	Yapay Zeka Seçimli	Hisse Senedi	BIST TUM Endeksi Üzeri	✓	8	214
	GKF - Katılım	1.43%	29.25%	Faizsiz Ürünler	En Az 51% Katılım Hisse	BIST Katılım Endeksi Üzeri	✓	44	779
Sabit Getiri Fonları	GMN - Serbest Para P.	0.11%	14.57%	Günlük Sabit Getiri	TPP, ÖST, Tahvil, Repo	Mevduat Üzeri	✓	80	33
	ECB - Para Piyasası	0.10%	14.35%	Günlük Sabit Getiri	TPP, ÖST, Tahvil, Repo	Mevduat Üzeri	✗	759	3,227
	ECV - Kısa Vadeli B.A.	0.08%	13.07%	Günlük Sabit Getiri	Borçlanma Araçları, Tahvil, Repo	Mevduat Üzeri	✗	113	2,430
Emeklilik Fonu	B8E - Dengeli Değişken	0.59%	35.54%	10-50% Yerli Hisse	Hisse Senedi ve Sabit Getiri	TL Bazlı Dengeli Getiri	✗	63	1,239
Girişim Sermayesi	G8R - Birinci	-0.27%	4.55%	Çeşitli Girişim Yatırımları	Özel Şirketler, Diğer ÖSYF	Tüm Klasik Yatırım Araçları Üzeri	✗	88	4
	GCE - AKS Girişim	-0.22%	1.88%	Tek Girişim Şirketi	Halka Kapalı Şirket	Tüm Klasik Yatırım Araçları Üzeri	✗	229	18

ÇEKİNCE

Bu yayında yer alan yatırım bilgi, yorum ve tavsiyeleri yatırım danışmanlığı kapsamında değildir. Yatırım danışmanlığı hizmeti; aracı kurumlar, portföy yönetim şirketleri, mevduat kabul etmeyen bankalar ile müşteri arasında imzalanacak yatırım danışmanlığı sözleşmesi çerçevesinde sunulmaktadır. Burada yer alan yorum ve tavsiyeler, yorum ve tavsiyede bulunanların kişisel görüşlerine dayanmaktadır. Bu görüşler mali durumunuz ile risk ve getiri tercihlerinize uygun olmayabilir. Bu nedenle, sadece burada yer alan bilgilere dayanarak yatırım kararı verilmesi beklentilerinize uygun sonuçlar doğurmayabilir. Bu yayında yer alan bilgiler, güvenilir olduğuna inanılan halka açık kaynaklardan elde edilmiş olup bu kaynaklardaki bilgilerin hata ve eksikliğinden ve ticari amaçlı işlemlerde kullanılmasından doğabilecek zararlardan Global Menkul Değerler A.Ş., hiçbir şekilde sorumluluk kabul etmemektedir. Bu yayında yer alan görüş ve düşüncelerin Global Menkul Değerler A.Ş., yönetimi için hiçbir bağlayıcılığı yoktur. Global Menkul Değerler A.Ş., yayında adı geçen şirketlerin menkul kıymetini portföyünde bulundurabilir ve/veya bu şirketlere danışmanlık hizmeti verebilir. © 2026 Global Menkul Değerler A.Ş.