

Türkiye - 4 Haziran 2026
 Piyasa Özeti

Küresel piyasalarda risk iştahı ABD-İran hattından gelen çelişkili açıklamalar, enerji fiyatları ve Fed fiyatlamalarıyla zayıfladı. ABD'de Dow Jones %1,21 düşüşle 50.687,07, S&P 500 %0,74 düşüşle 7.553,68, Nasdaq %0,89 düşüşle 26.853,98 seviyesinde kapandı. S&P 500'de bilgi teknolojileri satışa öncülük ederken, optik iletişim bileşenleri üreticisi Lumentum %8,86 düşüşle endekste en zayıf hisselerden biri oldu; buna karşın enerji teması içinde Texas Pacific Land %9,69 yükseldi.

Avrupa'da STOXX Europe 600 %0,66 düşüşle 621,19, DAX %1,31 düşüşle 24.795,94, FTSE 100 %0,40 düşüşle 10.332,30 seviyesinde kapandı. STOXX Europe 600'de finansal hizmetler satışa liderlik ederken, alternatif varlık yönetimi şirketi Partners Group %16,30 geriledi; FTSE 100'de ise Shell ve BP petrol fiyatlarındaki yükselişle pozitif ayrıştı.

Fed'in Bej Kitap raporunda enerji maliyetlerinin enflasyonist baskıların ana itici gücü olarak gösterilmesi, ABD özel sektör istihdamının 122 bin artması ve **Dallas Fed Başkanı Lorie Logan'ın bu yıl faiz artışı gerekebileceğini söylemesi, faiz kanalı üzerinden hisse senetlerinde kâr satışlarını desteklemiş görünüyor.** Buna karşın ABD Hazine Bakanı Scott Bessent'in İran savaşıyla tetiklenen enflasyon artışının kısa vadeli olacağını belirtmesi, enerji kaynaklı fiyat baskısının kalıcılığına ilişkin algıyı sınırlayabilecek bir unsur olarak izleniyor.

Jeopolitik tarafta Trump müzakerelerin "çok iyi gittiğini" ve hafta sonu anlaşma sağlanabileceğini söylerken, İran tarafı somut ilerleme sağlamadığını açıkladı; Trump'ın anlaşma imzalanır imzalanmaz Hürmüz Boğazı'nın açılacağını belirtmesi petrol için olası arz riski algısını azaltabilirken, Temsilciler Meclisi'nin 215'e karşı 208 oyla İran savaşını sona erdirmeyi öngören savaş yetkileri tasarısını kabul etmesi politika belirsizliği kanalıyla izleniyor.

İsrail ve Lübnan'ın ateşkesin uygulanması konusunda mutabık kalması Brent'i üç günlük yükselişin ardından 97 USD civarına çekerken, altın zayıflayan dolar ve petrol etkisiyle 4.461 USD seviyesine yükseldi.

Asya'da MSCI Asya endeksi %1,20 gerilerken, Nikkei %1,55 düşüşle 67.339,88 seviyesine indi; SoftBank'ın %10,80 düşüşü teknoloji ve yatırım holdingleri üzerindeki baskıyı gösterdi. Koshi %1,17 gerilerken iletişim hisseleri satışa liderlik etti; CSI 300'de materyaller endeksi zayıflarken Xinjiang Daqo New Energy %20,00 yükseldi. ABD ve Avrupa vadeli endeksleri ise aşağı yönlü açılışa işaret ediyor.

Türkiye tarafında büyüme görünümü daha temkinli bir çerçeveye taşındı. OECD 2026 büyüme tahminini %3,30'dan %3,10'a indirirken 2027 tahminini %3,80'de korudu; EBRD 2026 tahminini %4,00'ten %3,50'ye, 2027 tahminini %4,50'den %4,00'e çekti. Goldman Sachs 2026 büyümesini %2,70, Citi ise %2,50 beklerken, **Goldman dış talep ve iç dengesizliklerin büyüme için risk oluşturduğunu, TCMB'nin finansal koşulları daha da sıkılaştırmak zorunda kalabileceğini belirtti.** EBRD Başkan Yardımcısı Matteo Patrone'un Türkiye ekonomisinin dış şoklara karşı dayanıklılığını koruduğunu vurgulaması ise büyüme beklentilerindeki aşağı revizyonlara karşın risk primi algısını sınırlayabilecek bir denge unsuru olarak öne çıktı.

BIST 100 güne 14.191 seviyesinden başladı, gün içinde 13.940-14.219 bandında hareket etti ve %1,65 düşüşle 13.965,65 puandan kapandı. İşlem hacmi 194,8mlr TL ile 25 Mayıs'tan bu yana en düşük seviyede gerçekleşti. Bankacılık endeksi %1,83, sanayi endeksi %1,51 gerilerken, finansal kiralama-factoring %7,61 ile pozitif ayrıştı; kimya-petrol-plastik %3,28 düşüşle en zayıf sektör oldu. Endekse negatif katkıda **Aselsan** %5,95 düşüşle öne çıkarken, **Tüpraş** %4,94, bankacılık tarafında **Akbank** %1,67 geriledi. Pozitif tarafta **Destek Faktoring** %8,75, **Katılmevim** %4,01, **Türk Altın İşletmeleri** %4,11 yükseldi. Bakır fiyatlarının ABD gümrük vergisi beklentileriyle desteklenmesi, bakır ürünleri üreticisi **Sarkuysan**'ın %6,67 yükselişle BIST içinde emtia temalı pozitif ayrışmayı destekledi.

Teknik görünümde 13.920 ilk destek, 13.850, 13.770, 13.650 alt destekler; 14.000, 14.100 ve 14.245 dirençler olarak izlenecek. Ana senaryoda endeks 13.900 üzerinde tutunması tepki denemelerini koruyabilir; alternatif senaryoda bu bölgenin altında 13.770 ve 13.650 desteklerine doğru temkinli fiyatlama görülebilir.

Varlık barışı ve kanun değişikliğiyle vergi indirimlerinin borsaya olumlu yansıtılabileceği beklentisi seçici alımları destekleyebilir; buna karşın jeopolitik risk, yabancı satış ve petrol kaynaklı enflasyon algısı kısa vadeli risk iştahını sınırlıyor.

Sermaye Piyasaları - Kapanış Verileri					
Endeks	Kapanış	Günlük (%)	Haftalık %	Aylık %	Mn USD
XU100	13.966	-1,65	2,22	-3,30	4.224
XU030	15.836	-1,86	2,21	-4,61	2.903
XUSIN	18.650	-1,51	3,12	2,43	2.625
XBANK	15.923	-1,83	2,73	-6,06	792
Dolar/TL	45,9774	0,03	0,21	1,74	
Gösterge Tahvil	43,45%	0,29	-2,33	-2,33	
5 Yıllık CDS	240,64				

03/06/2026 kapanış verileri alınmıştır.

En Yüksek Hacimliler (BIST - 100)		
Hisse	Hacim (Mn TL)	Değişim (%)
ASTOR	16.655	-1,38
ASELS	13.012	-5,95
AKBNK	11.162	-1,67
THYAO	10.908	-1,00
SASA	8.949	-4,36

En Çok Yükselenler (BIST - 100)		
Hisse	Hacim (Mn TL)	Değişim (%)
TUREX	777	9,94
DSTKF	926	8,75
SARKY	1.151	6,67
GESAN	3.002	5,89
QUAGR	1.204	5,63

En Çok Düşenler (BIST - 100)		
Hisse	Hacim (Mn TL)	Değişim (%)
MIATK	3.365	-9,41
PATEK	927	-7,83
ASELS	13.012	-5,95
FENER	1.218	-5,34
TUPRS	8.101	-4,94

Ülke	Endeks Adı	Son	Günlük %	Haftalık %	Aylık %
ABD	Dow 30 Vadeli	49.167	0,03	-0,509	-0,51
ABD	S&P 500 Vadeli	7.546	-0,34	-0,65	-0,65
ABD	Nasdaq 100 Vadeli	30.498	-0,44	0,31	0,31
Almanya	Dax Vadeli	24.780	-0,24	-0,05	-0,05
Çin	Shanghai Composite	4.067	-0,21	-0,05	-0,05
Japonya	Nikkei 225	67.446	-1,40	1,68	1,68
Güney Kore	KOSPI	8.713	-1,21	2,58	2,58
Hong Kong	Hang Seng	25.276	-1,39	0,37	0,37
Hindistan	Sensex	74.423	0,12	-0,45	-0,45

*Kaynak: Finnet - Matriks

Araştırma İletişim Bilgileri
 +90 850 201 94 89
 research@global.com.tr
 www.global.com.tr
 Ağaolu My Newwork, Barbaros Mah.
 İhlamur Bul. No: 3 89 K: 9,
 34746 Ataşehir / İstanbul - Türkiye

Türkiye - 4 Haziran 2026

GÜNLÜK HİSSE ÖNERİLERİ

Hisse	Son Fiyat	Alım Aralığı*	Satım Aralığı*	Stoploss	Beta
TRALT	47,10	47,04 - 47,14	47,62 - 48,10	46,16	1,18
AKSEN	80,45	80,30 - 80,55	81,40 - 82,20	78,85	0,73
TCELL	105,80	105,50 - 106,00	107,10 - 108,20	103,70	0,99
FROTO	88,95	88,80 - 89,05	89,95 - 90,85	87,20	0,96
BIMAS	381,00	380,25 - 381,50	385,50 - 389,25	373,50	0,95

*Kısa Vadeli

Hisse ve Sektör Haberleri:

(=) VERGİ / İHRACATÇILAR, Kurumlar vergisi indirimi, İFM teşvikleri ve varlık barışı içeren kapsamlı düzenleme yasalaştı...

4 Haziran 2026 tarihli Resmî Gazete'de yayımlanan 7582 sayılı Kanun ile ihracatçılar, üretim şirketleri, İstanbul Finans Merkezi (İFM) katılımcıları ve uluslararası hizmet merkezlerine yönelik önemli vergi teşvikleri yürürlüğe girdi. Kanun aynı zamanda yeni bir varlık barışı uygulaması ve yurt dışından Türkiye'ye taşınan yüksek gelirli bireylere yönelik gelir vergisi istisnası da getiriyor.

İmalatçı ve tarımsal üreticilere %12,5 kurumlar vergisi... Kurumlar Vergisi Kanunu'nun 32. maddesinde yapılan değişiklikle sanayi sicil belgesine sahip ve fiilen üretim faaliyeti yürüten şirketlerin üretimden elde ettikleri kazançları ile zirai üretim şirketlerinin üretim faaliyetlerinden elde ettikleri kazançlarına uygulanacak kurumlar vergisi oranı %12,5 (önceki:%20) olarak belirlendi. Düzenleme 2027 ve sonraki vergilendirme dönemlerinde uygulanacak.

Aklımıza ilk gelenler: TUPRS, PETKM, CIMSA, AKCNS, OYAKC, KRDM, EREGL, ULKER, FROTO, TOASO, ARCLK, VESTL, VESBE, AKSA, KORDS, BRAN, ASTOR, EUPWR, GESAN, ASELS, COLA, AEFES, SISE...

Transit ticaret kazançlarına %95-%100 vergi indirimi... Yurt dışından alınan malların Türkiye'ye getirilmeksizin üçüncü ülkelere satılmasından veya yurt dışındaki alım-satımlara aracılık edilmesinden elde edilen kazançların %95'i kurumlar vergisi matrahından indirilebilecek. İFM katılımcıları ve belirli endüstri bölgelerinde faaliyet gösteren şirketlerde bu oran %100 olacak. Böylece söz konusu faaliyetlerden elde edilen kazançlar fiilen kurumlar vergisinden istisna edilmiş olacak.

İstanbul Finans Merkezi teşvikleri 2047'ye uzatıldı... İstanbul Finans Merkezi Kanunu'nda yapılan değişiklikle mevcut teşviklerin süresi 2031'den 2047'ye uzatıldı. Ayrıca vergi avantajlarından yararlanma süresi 5 yıldan 20 yıla çıkarıldı. Böylece İFM'nin bölgesel finans merkezi olma hedefi desteklenmiş oldu.

VKGYO, HLGYO, VAKBN, HALKB

Nitelikli hizmet merkezleri için yeni vergi rejimi... En az üç ülkede faaliyet gösteren grup şirketlerine hizmet veren ve gelirlerinin en az %80'ini yurt dışından elde eden "nitelikli hizmet merkezleri" tanımlandı. Bu şirketlerin yurt dışından elde ettiği kazançların %95'i kurumlar vergisinden indirilecek, İFM'de faaliyet göstermeleri halinde bu oran %100 olacak. Teşvik 20 yıl süreyle uygulanacak. Ayrıca bu merkezlerde çalışan nitelikli personelin ücretlerinin belirli kısmı gelir vergisinden istisna edildi.

Yurt dışından Türkiye'ye taşınan bireylere 20 yıllık gelir vergisi istisnası... Gelir Vergisi Kanunu'na eklenen mükerrer 20/D maddesi ile son üç yılda Türkiye'de ikamet ve vergi mükellefiyeti bulunmayan kişilerin Türkiye'ye yerleşmeleri halinde yurt dışında elde ettikleri kazanç ve iratlar 20 yıl boyunca gelir vergisinden istisna tutulacak. Düzenleme yüksek gelirli bireylerin ve küresel girişimcilerin Türkiye'ye taşınmasını teşvik etmeyi amaçlıyor.

Dolaylı olarak Bankalar ve GYO olumlu etkilenebilir.

Yeni varlık barışı uygulaması getirildi... Yurt dışında bulunan para, altın, döviz ve menkul kıymetlerin 31 Temmuz 2027'ye kadar Türkiye'ye getirilmesine imkan tanıyan yeni varlık barışı düzenlemesi yürürlüğe girdi. Bildirilen varlıklar için standart vergi oranı %5 olarak belirlenirken, varlıkların belirli yatırım araçlarında tutulması halinde vergi oranı %0'a kadar düşebilecek. Düzenleme kapsamındaki varlıklar için vergi incelemesi ve tarhiyat koruması da sağlanıyor.

Dolaylı olarak Bankalar olumlu etkilenebilir.

Türkiye - 4 Haziran 2026

(=/+) **ASELS, 271.5mn USD tutarında radar ve haberleşme sistemleri sözleşmeleri imzaladı...** ASELSAN (ASELS), Türkiye Cumhuriyeti Cumhurbaşkanlığı Savunma Sanayii Başkanlığı ile radar ve kamu güvenliği haberleşme sistemlerinin tedarikine yönelik toplam 271.5mn USD tutarında sözleşmeler imzaladı. Sözleşmeler kapsamında teslimatların 2026-2033 yılları arasında gerçekleştirilmesi planlanmaktadır. **Haberi sınırlı olumlu değerlendiriyoruz.**

(=/+) **KLYPV, 812.5mn TL+KDV tutarında güneş paneli kurulum sözleşmesi imzaladı...** Kalyon Güneş Teknolojileri (KLYPV), yurt içinde yerleşik bir şirket ile güneş enerjisi panellerinin anahtar teslim kurulumu ve devreye alınmasına ilişkin KDV hariç 812.5mn TL tutarında sözleşme imzaladı. Projenin 2026 yıl sonuna kadar tamamlanması ve hasıllata yansımaları beklenmektedir. Haberi sınırlı olumlu değerlendiriyoruz.

(=/+) **ARDYZ, 3.5mn USD tutarında veri merkezi fiber bağlantı ürünleri faturası düzenledi...** ARD Grup Bilişim (ARDYZ), bir kamu kurumuna yapay zekâ projelerinin altyapısında kullanılmak üzere yüksek hızlı veri merkezi fiber bağlantı ürünlerinin temini ve kurulumu işi kapsamında KDV dahil 3.5mn USD, 162.5mn TL tutarında fatura düzenledi. İş, birleşme öncesi İntron tarafından imzalanan ve devralma işlemi sonrası ARDYZ'ye devrolan sözleşmeler kapsamında alınan işler niteliğindedir. Haberi sınırlı olumlu değerlendiriyoruz.

(=/+) **MAGEN, 505 MWm jeotermal ruhsat devri ve finansman planına ilişkin detayları paylaştı...** Margün Enerji'nin (MAGEN) %100 bağlı ortaklığı Bosphorus Yenilenebilir Enerji A.Ş. tarafından Denizli ve Manisa'da toplam 505 MWm kurulu güç potansiyeline sahip 9 adet jeotermal kaynak ruhsatının devri 22 Nisan 2026 itibarıyla tamamlandı. Esenboğa Elektrik'in hızlandırılmış talep toplama yöntemiyle sattığı 85.8mn TL nominal MAGEN payından elde edilen 4.59mlr TL, yaklaşık 100mn USD tutarındaki gelir, MAGEN'in büyüme planları ve jeotermal yatırımlarının finansmanı için hissedar kredisi olarak kullanılacaktır. Şirket, yatırımların tamamlanması halinde ilk 5 yılda yıllık yaklaşık 462.9mn USD satış geliri ve 370.3mn USD FAVÖK; sonraki dönemde ise yıllık yaklaşık 405mn USD satış geliri ve 324mn USD FAVÖK öngörmektedir. Haberi sınırlı olumlu değerlendiriyoruz.

(=/+) **AKSEN, Gaziantep Pamuk Depolamalı GES ticari işletmeye başladı...** Akse Enerji'nin (AKSEN) Gaziantep'te yer alan 40.5 MWe / 58 MWp mekanik kurulu güce ve 48.169 MWh depolama kapasitesine sahip Pamuk Depolamalı GES yatırımına ilişkin Bakanlık kabulü tamamlandı ve ticari işletmeye başlandı. Proje, şirketin yenilenebilir enerji portföyünü ve kaynak çeşitliliğini desteklemektedir. Haberi sınırlı olumlu değerlendiriyoruz.

(=/+) **OTKAR, Automecanica'nın %96,77 payının devrini tamamladı...** Otokar (OTKAR), Romanya'da savunma sanayi alanında faaliyet gösteren Automecanica S.A.'nin %96,77 payının devralınmasına ilişkin kapanış işlemlerini tamamladı. İşlem bedeli, kapanış sonrası net borç ve net işletme sermayesi düzeltmelerine tabi olmak üzere toplam 81.7mn EUR seviyesindedir; bu kapsamda daha önce ödenen 10mn EUR'ya ek olarak 46.7mn EUR ödeme yapılırken, 25mn EUR bakiye tutar nakdi teminat olarak muhafaza edilecek ve kapanışı takip eden üç yıl içinde taksitler halinde ödenecek. Automecanica'nın Romanya'daki altyapı, üretim tesisleri ve lisanslarıyla Romanya 4x4 Taktik Tekerlekli Hafif Zırhlı Araç Projesi kapsamındaki faaliyetlerin doğrudan bu bağlı ortaklık üzerinden yürütülmesi hedeflenmektedir. Haberi sınırlı olumlu değerlendiriyoruz.

(=/+) **EBEBK, Mayıs ayında mağaza ve online ziyaretçi sayısını artırdı...** Ebebek'in (EBEBK) Türkiye'deki mağazalarını ziyaret eden kişi sayısı Mayıs 2026'da yıllık %28,4 artışla 5.5mn olurken, Ocak-Mayıs döneminde mağaza ziyaretçi sayısı %12,1 artışla 24.4mn seviyesine ulaştı. Aynı dönemde ebebek.com ziyaretçi sayısı Mayıs ayında yıllık %10,2 artışla 11.3mn, Ocak-Mayıs döneminde ise %2,5 artışla 63.5mn oldu. Haberi sınırlı olumlu değerlendiriyoruz.

(=) **ATAKP temettü ödemesi...** ATAKP bugün hisse başı brüt 0,7 TL'lik temettü ödemesi yapacak olup açılış için referans fiyat 56,1 TL olacaktır.

(=) **TABGD temettü ödemesi...** TABGD bugün hisse başı brüt 5 TL'lik temettü ödemesi yapacak olup açılış için referans fiyat 273,75 TL olacaktır.

XU100 Intraday Map: Hangi Hareketi Kim Taşdı? XU100 - 02/06/2026

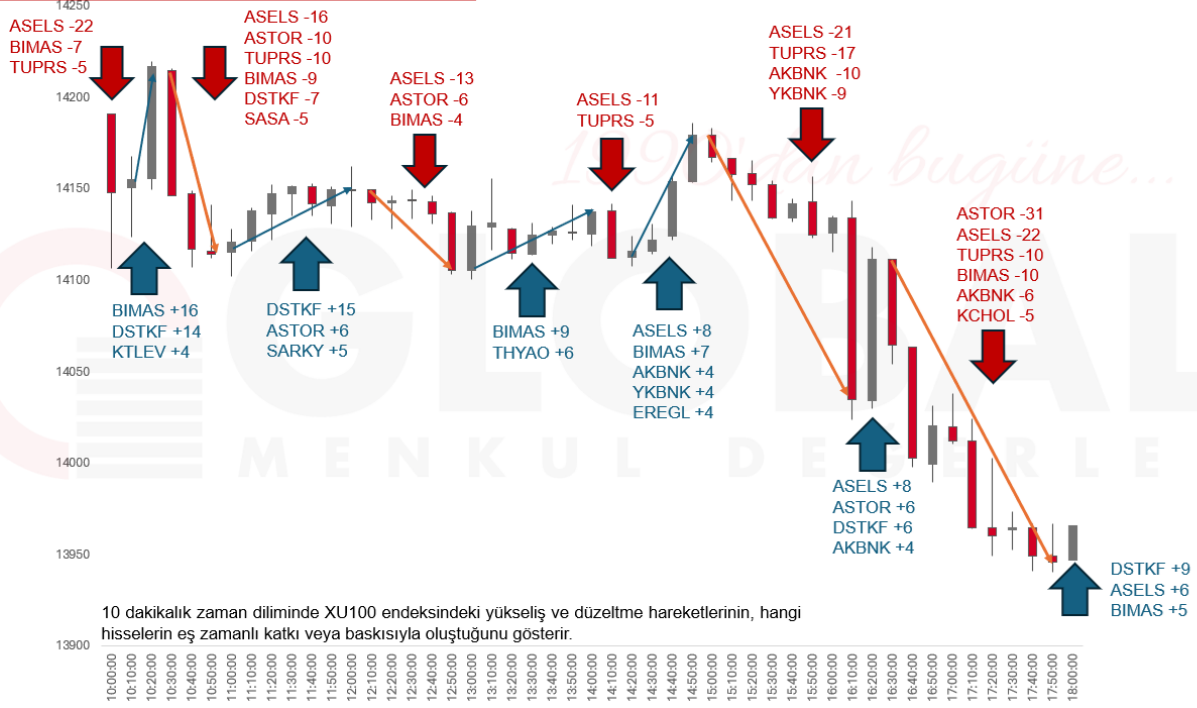

GÜNLÜK BÜLTEN

Türkiye - 4 Haziran 2026

1.06.2026	Saat	Haftalık Ekonomik Takvim	Açıklanan	Beklenti	Önceki
Japonya	03:30	İmalat PMI (Mayıs - Nihai)	54,50	--	54,50
Çin	04:45	İmalat PMI (Mayıs)	51,80	51,30	52,20
Almanya	09:00	Perakende Satışlar (Nisan - Aylık)	-%0,30	-%0,50	-%0,30
Almanya	09:00	Perakende Satışlar (Nisan - Yıllık)	-%2,70	-%1,60	%2,70
Türkiye	10:00	S&P Global/ICI İmalat PMI (Mayıs)	49,80	--	45,70
Türkiye	10:00	GSYH (Mayıs - Yıllık)	%2,50	%3,00	%3,40
Türkiye	10:00	GSYH MA (Mayıs - Çeyreklik)	%0,10	%0,30	%0,40
Almanya	10:55	S&P Global/BME İmalat PMI (Mayıs - Nihai)	50,10	49,90	49,90
Euro Bölgesi	11:00	S&P Global İmalat PMI (Mayıs - Nihai)	51,60	51,40	51,40
Euro Bölgesi	12:00	İşsizlik Oranı (Nisan)	%6,30	%6,20	%6,20
ABD	16:45	S&P Global İmalat PMI (Mayıs - Nihai)	55,10	55,30	55,30
ABD	17:00	ISM İmalat Endeksi (Mayıs)	54,00	53,00	52,70
2.06.2026					
Euro Bölgesi	12:00	TÜFE (Mayıs - Yıllık - Öncü)	%3,20	%3,20	%3,00
Euro Bölgesi	12:00	TÜFE (Mayıs - Yıllık - Öncü)	%3,20	%3,20	%3,00
Euro Bölgesi	12:00	TÜFE (Mayıs - Aylık - Öncü)	%0,10	%0,10	%1,00
Euro Bölgesi	12:00	Çekirdek TÜFE (Mayıs - Yıllık - Öncü)	%2,50	%2,40	%2,20
ABD	17:00	JOLTS Açık İş Pozisyonları Sayısı (Nisan)	7618 Bin	6857 Bin	6866 Bin
3.06.2026					
Japonya	03:30	Hizmetler PMI (Mayıs - Nihai)	50,00	--	50,00
Çin	04:45	Hizmet Satın Alma Müdürleri Endeksi (Mayıs)	54,40	52,30	52,60
Almanya	10:55	S&P Global Hizmetler PMI (Mayıs - Nihai)	48,10	47,80	47,80
Euro Bölgesi	11:00	S&P Global Hizmetler PMI (Mayıs - Nihai)	47,70	46,40	46,40
Euro Bölgesi	12:00	ÜFE (Nisan - Aylık)	%0,60	%0,60	%3,40
Euro Bölgesi	12:00	ÜFE (Nisan - Yıllık)	%4,90	%4,90	%2,10
ABD	14:00	MBA İpotek Başvuruları (Haftalık)	-%2,50	--	-%8,50
Türkiye	14:30	TCMB Menkul Kıymet İstatistikleri (Haftalık)	--	--	--
ABD	15:15	ADP Özel Sektör İstihdam Değişimi (Mayıs)	122 Bin	120 Bin	109 Bin
ABD	16:45	S&P Global Hizmetler PMI (Mayıs - Nihai)	50,70	51,00	50,90
ABD	17:00	Fabrika Siparişleri (Nisan)	%4,80	%4,60	%1,50
ABD	17:00	Çekirdek Fabrika Siparişleri (Nisan)	%1,30	%0,80	%1,60
ABD	17:00	ISM Hizmet PMI (Mayıs)	54,50	53,80	53,60
ABD	17:00	Dayanıklı Mal Siparişleri (Nisan - Nihai)	%8,00	%7,90	%7,90
ABD	17:00	Çekirdek Dayanıklı Mal Siparişleri (Nisan - Nihai)	%1,10	%1,10	%1,10
ABD	21:00	FED Bej Kitap Raporu	--	--	--
4.06.2026					
Türkiye	10:00	İşsizlik Oranı (Nisan)	--	--	%8,10
Euro Bölgesi	12:00	Perakende Satışlar (Nisan - Aylık)	-%0,30	-%0,30	-%0,10
Euro Bölgesi	12:00	Perakende Satışlar (Nisan - Yıllık)	%0,30	%0,30	%1,20
Türkiye	14:30	Reel Efektif Döviz Kuru (Mayıs)	--	--	106,30
Türkiye	14:30	TCMB Menkul Kıymet İstatistikleri (Haftalık)	--	--	--
ABD	15:30	Tarım Dışı Verimlilik (1Ç2026 - Nihai)	%0,40	%0,40	%0,80
ABD	15:30	İşsizlik Maaşı Başvuruları (Haftalık)	215 Bin	215 Bin	215 Bin
ABD	15:30	Devam Eden İşsizlik Maaşı Başvuruları (Haftalık)	1780 Bin	1780 Bin	1786 Bin
5.06.2026					
Japonya	08:00	CI Öncü Endeksi (Nisan - Öncü)	114,50	114,50	114,00
Türkiye	10:00	TÜFE (Mayıs - Yıllık)	%32,50	%32,50	%32,37
Türkiye	10:00	TÜFE (Mayıs - Aylık)	%1,60	%1,60	%4,18
Türkiye	10:00	Çekirdek TÜFE (Mayıs - Yıllık)	%30,00	%30,00	%29,83
Türkiye	10:00	ÜFE (Mayıs - Aylık)	--	--	%3,17
Türkiye	10:00	ÜFE (Mayıs - Yıllık)	--	--	%28,59
Euro Bölgesi	12:00	GSYH MA (1Ç2026 - Çeyreklik - Nihai)	%0,10	%0,10	%0,10
Euro Bölgesi	12:00	GSYH MA (1Ç2026 - Yıllık - Nihai)	%0,80	%0,80	%0,80
ABD	15:30	Tarım Dışı İstihdam Değişimi (Mayıs)	89 Bin	89 Bin	115 Bin
ABD	15:30	Ortalama Saatlik Kazançlar (Mayıs - Aylık)	%0,30	%0,30	%0,20
ABD	15:30	Ortalama Saatlik Kazançlar (Mayıs - Yıllık)	%3,40	%3,40	%3,60
ABD	15:30	İşsizlik Oranı (Mayıs)	%4,30	%4,30	%4,30
Türkiye	17:30	Nakit Bütçe Dengesi (Mayıs)	--	--	-251,2 Mlr TL

Türkiye - 4 Haziran 2026

BİST-100 DESTEK DİRENÇ TABLOSU

Hisse	3. Destek	2.Destek	1.Destek	Pivot	1. Direnç	2. Direnç	3. Direnç
AEFES	19,11	19,65	19,89	20,19	20,43	20,73	21,27
AGHOL	30,33	32,15	32,87	33,97	34,69	35,79	37,61
AKBNK	62,10	63,75	64,30	65,40	65,95	67,05	68,70
AKSA	9,36	9,99	10,27	10,62	10,90	11,25	11,88
AKSEN	73,88	77,18	78,82	80,48	82,12	83,78	87,08
ALARK	92,90	96,60	98,50	100,30	102,20	104,00	107,70
ALTNY	15,35	16,22	16,52	17,09	17,39	17,96	18,83
ANSGR	26,27	27,17	27,63	28,07	28,53	28,97	29,87
ARCLK	102,67	104,37	105,03	106,07	106,73	107,77	109,47
ASELS	334,92	363,17	373,33	391,42	401,58	419,67	447,92
ASTOR	304,92	335,67	347,08	366,42	377,83	397,17	427,92
BALSU	12,84	13,36	13,56	13,88	14,08	14,40	14,92
BIMAS	358,17	369,17	375,08	380,17	386,08	391,17	402,17
BRSAN	460,00	514,50	542,50	569,00	597,00	623,50	678,00
BRYAT	1813,33	1924,33	1964,67	2035,33	2075,67	2146,33	2257,33
BSOKE	33,01	34,87	35,53	36,73	37,39	38,59	40,45
BTCIM	5,68	5,95	6,04	6,22	6,31	6,49	6,76
CANTE	1,43	1,50	1,52	1,57	1,59	1,64	1,71
COLLA	74,18	78,53	80,27	82,88	84,62	87,23	91,58
CIMSA	47,70	50,10	51,15	52,50	53,55	54,90	57,30
CVKMD	42,43	43,99	44,55	45,55	46,11	47,11	48,67
CWENE	33,68	37,94	39,42	42,20	43,68	46,46	50,72
DAPGM	9,35	9,86	10,10	10,37	10,61	10,88	11,39
DOAS	176,53	182,33	184,37	188,13	190,17	193,93	199,73
DOHOL	20,83	21,87	22,27	22,91	23,31	23,95	24,99
DSTKF	1740,33	1937,33	2068,67	2134,33	2265,67	2331,33	2528,33
ECILC	80,38	83,63	84,72	86,88	87,97	90,13	93,38
EFOR	10,61	11,15	11,39	11,69	11,93	12,23	12,77
EKGYO	18,81	19,36	19,58	19,91	20,13	20,46	21,01
ENERY	8,40	8,64	8,72	8,88	8,96	9,12	9,36
ENJSA	103,27	107,27	108,63	111,27	112,63	115,27	119,27
ENKAI	89,47	93,17	94,53	96,87	98,23	100,57	104,27
EREGL	39,09	39,77	40,03	40,45	40,71	41,13	41,81
EUPWR	74,88	79,93	82,12	84,98	87,17	90,03	95,08
EUREN	4,46	4,71	4,80	4,96	5,05	5,21	5,46
FENER	3,54	3,86	3,97	4,18	4,29	4,50	4,82
FROTO	83,78	86,38	87,67	88,98	90,27	91,58	94,18
GARAN	119,83	123,43	124,67	127,03	128,27	130,63	134,23
GENIL	7,75	8,13	8,30	8,51	8,68	8,89	9,27
GESAN	69,82	75,97	79,33	82,12	85,48	88,27	94,42
GLRMK	166,43	173,53	176,17	180,63	183,27	187,73	194,83
GRSEL	297,83	307,83	313,17	317,83	323,17	327,83	337,83
GRTHO	193,07	202,47	205,63	211,87	215,03	221,27	230,67
GSRAY	0,96	1,04	1,08	1,12	1,16	1,20	1,28
GUBRF	499,83	522,33	531,17	544,83	553,67	567,33	589,83
HALKB	41,05	44,56	45,89	48,07	49,40	51,58	55,09
HEKTS	3,44	3,88	4,13	4,32	4,57	4,76	5,20
ISCTR	12,90	13,19	13,29	13,48	13,58	13,77	14,06

GÜNLÜK BÜLTEN

Türkiye - 4 Haziran 2026

BİST-100 DESTEK DİRENÇ TABLOSU

Hisse	3. Destek	2. Destek	1. Destek	Pivot	1. Direnç	2. Direnç	3. Direnç
ISMEN	35,81	36,87	37,25	37,93	38,31	38,99	40,05
IZENR	9,84	10,47	10,69	11,10	11,32	11,73	12,36
KCHOL	179,87	185,07	186,83	190,27	192,03	195,47	200,67
KLRHO	87,82	94,67	97,83	101,52	104,68	108,37	115,22
KONTR	7,28	7,56	7,66	7,84	7,94	8,12	8,40
KRDMD	37,33	39,17	39,83	41,01	41,67	42,85	44,69
KTLEV	119,38	125,75	130,38	132,13	136,75	138,50	144,88
KUYAS	70,82	74,68	76,06	78,54	79,92	82,39	86,25
MAGEN	56,72	59,79	61,24	62,86	64,31	65,93	69,00
MAVI	40,49	41,57	42,05	42,65	43,13	43,73	44,81
MGROS	644,67	657,67	662,33	670,67	675,33	683,67	696,67
MIATK	40,75	46,80	48,90	52,85	54,95	58,90	64,95
MPARK	422,33	442,83	451,42	463,33	471,92	483,83	504,33
OBAMS	7,19	7,53	7,65	7,87	7,99	8,21	8,55
ODAS	6,82	7,15	7,26	7,48	7,59	7,81	8,14
OTKAR	352,17	363,67	367,58	375,17	379,08	386,67	398,17
OYAKC	20,16	20,56	20,76	20,96	21,16	21,36	21,76
PAHOL	1,55	1,61	1,63	1,67	1,69	1,73	1,79
PASEU	98,97	103,87	105,93	108,77	110,83	113,67	118,57
PATEK	19,83	22,33	23,17	24,83	25,67	27,33	29,83
PETKM	19,03	21,07	21,81	23,11	23,85	25,15	27,19
PGSUS	164,20	167,60	168,80	171,00	172,20	174,40	177,80
PSGYO	2,81	2,96	3,01	3,11	3,16	3,26	3,41
QUAGR	3,64	4,06	4,28	4,48	4,70	4,90	5,32
RALYH	169,23	189,43	199,87	209,63	220,07	229,83	250,03
REEDR	6,64	6,94	7,05	7,24	7,35	7,54	7,84
SAHOL	86,80	89,10	89,90	91,40	92,20	93,70	96,00
SARKY	24,27	27,87	29,93	31,47	33,53	35,07	38,67
SASA	2,39	2,53	2,58	2,67	2,72	2,81	2,95
SISE	43,81	45,23	45,77	46,65	47,19	48,07	49,49
SKBNK	12,05	12,57	12,79	13,09	13,31	13,61	14,13
SOKM	47,29	48,25	48,65	49,21	49,61	50,17	51,13
TABGD	266,83	272,58	275,67	278,33	281,42	284,08	289,83
TAVHL	250,25	257,25	260,00	264,25	267,00	271,25	278,25
TCELL	100,13	103,33	104,57	106,53	107,77	109,73	112,93
THYAO	287,92	293,17	295,08	298,42	300,33	303,67	308,92
TKFEN	136,10	144,50	147,50	152,90	155,90	161,30	169,70
TOASO	281,58	291,33	295,17	301,08	304,92	310,83	320,58
TRALT	40,17	43,29	45,19	46,41	48,31	49,53	52,65
TRENJ	80,98	85,13	87,17	89,28	91,32	93,43	97,58
TRMET	101,77	109,37	114,13	116,97	121,73	124,57	132,17
TSKB	11,19	11,42	11,53	11,65	11,76	11,88	12,11
TTKOM	59,42	61,37	62,13	63,32	64,08	65,27	67,22
TUKAS	2,33	2,39	2,42	2,45	2,48	2,51	2,57
TUPRS	207,55	224,80	231,35	242,05	248,60	259,30	276,55
TUREX	6,92	7,84	8,46	8,76	9,38	9,68	10,60
TURSG	12,15	12,42	12,52	12,69	12,79	12,96	13,23
ULKER	111,07	113,67	114,53	116,27	117,13	118,87	121,47
VAKBN	29,35	31,21	31,83	33,07	33,69	34,93	36,79
VESTL	24,93	25,69	25,95	26,45	26,71	27,21	27,97
YKBNK	32,23	33,49	33,93	34,75	35,19	36,01	37,27
ZOREN	2,91	3,01	3,05	3,11	3,15	3,21	3,31

Türkiye - 4 Haziran 2026

Fon Kodu	Fon Adı	Şemsiye Fon Türü	Fonun Risk Değeri	1 Ay (%)	3 Ay (%)	6 Ay (%)	Yılıbaşından İtibaren (%)	1 Yıl (%)	3 Yıl (%)	5 Yıl (%)
ECV	GLOBAL MD PORTFÖY KISA VADELİ BORÇLANMA ARAÇLARI...	Borçlanma Araçları Şemsiye Fonu	-	%2,8458	%8,9160	%18,5337	%15,1031	%44,8214	%213,1198	%342,9953
ECB	GLOBAL MD PORTFÖY PARA PIYASASI (TL) FONU	Para Piyasası Şemsiye Fonu	1 / 7	%3,2072	%9,9774	%20,1969	%16,6161	%47,6035	%232,4284	%367,8803
GKF	GLOBAL MD PORTFÖY KATILIM FONU	Katılım Şemsiye Fonu	7 / 7	%3,6835	%20,9882	%29,1913	%28,7500	%57,7760	%288,9825	%400,1937
GZM	GLOBAL MD PORTFÖY DURU SERBEST FON	Serbest Şemsiye Fonu	7 / 7	%7,5678	%27,8784	%27,9576	%42,9071	%19,5080	%73,7128	%621,5227
EBD	GLOBAL MD PORTFÖY İKİNCİ DEĞİŞKEN FON	Değişken Şemsiye Fonu	-	%14,0628	%26,5350	%52,2897	%43,4665	%67,3799	%301,2115	%800,7632
ECA	GLOBAL MD PORTFÖY BİRİNCİ DEĞİŞKEN FON	Değişken Şemsiye Fonu	6 / 7	%3,4198	%14,7120	%37,2011	%28,9447	%53,0316	%270,1263	%958,1616
EC2	GLOBAL MD PORTFÖY BİRİNCİ HİSSE SENEDİ FONU(HİSSE...	Hisse Senedi Şemsiye Fonu	-	%-0,5414	%4,0123	%5,6033	%6,4152	%32,0182	%228,9241	%1.249,9758
GZN	GLOBAL MD PORTFÖY BOĞAZIÇI SERBEST FON	Serbest Şemsiye Fonu	7 / 7	%3,3277	%28,1717	%46,0081	%32,0481	%61,8701	%342,5322	%2.695,5612
GJM	GLOBAL MD PORTFÖY ADA SERBEST FON	Serbest Şemsiye Fonu	-	%0,8605	%34,3392	%37,0502	%32,8661	%45,7112	%382,0386	-
GNH	GLOBAL MD PORTFÖY ALGORİTMİK MODEL HİSSE...	Hisse Senedi Şemsiye Fonu	7 / 7	%4,3774	%16,2291	%23,9366	%25,1321	%60,0713	-	-
BSM	GLOBAL MD PORTFÖY BERRAK SERBEST FON	Serbest Şemsiye Fonu	7 / 7	%5,6443	%21,3070	%42,5562	%35,7984	-	-	-
GMD	GLOBAL MD PORTFÖY BİRİNCİ FON SEPETİ FONU	Fon Sepeti Şemsiye Fonu	5 / 7	%3,5214	%12,8808	%19,5212	%16,3589	%-14,1641	%74,1810	-
GMN	GLOBAL MD PORTFÖY BİRİNCİ PARA PIYASASI SERBEST (TL) FON	Serbest Şemsiye Fonu	2 / 7	%3,1736	%10,1417	%20,3929	%16,8659	-	-	-
BA1	GLOBAL MD PORTFÖY BİRİNCİ SERBEST FON	Serbest Şemsiye Fonu	6 / 7	%10,3967	%33,1388	%47,1910	%43,7251	-	-	-
GLV	GLOBAL MD PORTFÖY NEHR SERBEST FON	Serbest Şemsiye Fonu	7 / 7	%0,9854	%4,4169	%-0,6478	%3,8505	%-1,2538	%164,4212	-
NLL	GLOBAL MD PORTFÖY NİL SERBEST FON	Serbest Şemsiye Fonu	6 / 7	%-5,9601	%62,2261	%184,7744	%75,3692	-	-	-

ÇEKİNCE

Bu yayında yer alan yatırım bilgi, yorum ve tavsiyeleri yatırım danışmanlığı kapsamında değildir. Yatırım danışmanlığı hizmeti; aracı kurumlar, portföy yönetim şirketleri, mevduat kabul etmeyen bankalar ile müşteri arasında imzalanacak yatırım danışmanlığı sözleşmesi çerçevesinde sunulmaktadır. Burada yer alan yorum ve tavsiyeler, yorum ve tavsiyede bulunanların kişisel görüşlerine dayanmaktadır. Bu görüşler mali durumunuz ile risk ve getiri tercihlerinize uygun olmayabilir. Bu nedenle, sadece burada yer alan bilgilere dayanarak yatırım kararı verilmesi beklentilerinize uygun sonuçlar doğurmayabilir. Bu yayında yer alan bilgiler, güvenilir olduğuna inanılan halka açık kaynaklardan elde edilmiş olup bu kaynaklardaki bilgilerin hata ve eksikliğinden ve ticari amaçlı işlemlerde kullanılmasından doğabilecek zararlardan Global Menkul Değerler A.Ş. hiçbir şekilde sorumluluk kabul etmemektedir. Bu yayında yer alan görüş ve düşüncelerin Global Menkul Değerler A.Ş. yönetimi için hiçbir bağlayıcılığı yoktur, Global Menkul Değerler A.Ş. yayında adı geçen şirketlerin menkul kıymetini portföyünde bulundurabilir ve/veya bu şirketlere danışmanlık hizmeti verebilir, © 2026 Global Menkul Değerler A.Ş.