

GÜNLÜK BÜLTEN

Türkiye - 5 Haziran 2026
Piyasa Özeti

ABD piyasalarında rotasyon teması öne çıktı. Dow Jones %1,73 artışla 51.561,93 puana yükselerek rekor seviyeye ulaşırken, S&P 500 %0,41 artışla 7.584,31 puana çıktı; Nasdaq ise %0,09 düşüşle 26.830,96 puana geriledi. Broadcom'un yapay zeka çip gelirlerine ilişkin görünümünün beklentileri karşılamaması ve hissenin %12,60 değer kaybetmesi, yarı iletken ve teknoloji hisselerinde kâr realizasyonunu tetiklerken, sağlık ve finans sektörlerine geçişi destekledi. Bu çerçevede UnitedHealth sağlık sektöründe %5,16, Goldman Sachs bankacılık tarafında %4,96 yükselişle Dow Jones'a katkı sağladı.

Avrupa'da Stoxx Europe 600 %0,52 artışla 624,45 puana, DAX %0,60 artışla 24.944,95 puana, FTSE 100 %0,27 artışla 10.360,32 puana ve CAC 40 %1,15 artışla 8.244,29 puana yükseldi. Avrupa'da sağlık sektörü öne çıkarken Abivax %17,80 yükseldi; DAX'ta ise SAP yazılım hissesi %5,49 artışla endeksi destekledi. Buna karşın Infineon'un %3,35 düşmesi, Broadcom kaynaklı çip satış baskısının Avrupa'ya da yansımalarını gösterdi.

Fitch Ratings, ABD-İran savaşı kaynaklı petrol krizinin etkisiyle 2026 küresel büyüme tahminini 0,2 puan düşürerek %2,4'e indirdi; bu rapor, emtia maliyeti ve büyüme-tüketim algısı kanalıyla risk iştahı üzerinde sınırlayıcı bir başlık olmaya devam ediyor.

IMF ise petrol fiyatının Nisan ayındaki baz senaryo tahminine yakın olduğunu, ancak fiziki spot fiyatların oynak ve küresel rezervlerin düşüşte olduğunu belirlerken, Fed'in enflasyonda devam eden yukarı yönlü riskler nedeniyle faiz politikasında temkinli hareket etmesi gerektiğini vurguladı.

Hizbullah'ın ABD destekli Lübnan ateşkesini reddetmesi ve ABD-İran görüşmelerinde ilerleme sağlanamaması jeopolitik arz riski kanalını canlı tutarken, Trump'ın Mücteba Hamaney ile görüşmeye açık olduğunu söylemesi olası diplomatik kanalın tamamen kapanmadığını gösterdi.

Asya'da yapay zeka ve teknoloji hisselerinden çıkış hızlandı; Kospi %4,50 düşerken Samsung C&T %15, SK Hynix ise %8 geriledi. CSI 300 %0,52, Hang Seng %0,88 ve Nikkei %1,14 düşüş gösterdi. ABD ve Avrupa vadeliilerinin satıcıları açılışa işaret ettiği sabah görünümünde DXY 99,4-99,5 bandında güçlü kalırken, VIX 15,40 ile 16 seviyesinin altında, ABD 10 yıllık tahvil getirisi %4,47-%4,48 civarında, Brent petrol 95,50USD'ye yakın ve altın 4.440USD-4.450USD bandında fiyatlanıyor.

Yurtiçinde ana makro gündem Mayıs enflasyon beklentileri, TCMB rezervleri ve Fitch'in Türkiye projeksiyonları oldu. TÜFE için aylık beklentiler %1,47-%1,60 bandında, yıllık beklentiler ise %32,30-%32,50 seviyelerinde bulunuyor. Enflasyonun görece düşük gelmesi halinde faiz indirimi zamanlamasına ilişkin fiyatlamaya kanalının desteklenebileceği, buna karşın enerji fiyatları ve jeopolitik risklerin para politikasında temkinli duruşu koryababileceği değerlendiriliyor.

Fitch, Türkiye için 2026 yıl sonu enflasyon tahminini %25'ten %29,50'ye yükseltirken, 2026 büyüme beklentisini %2,8, 2027 büyüme beklentisini %4,4 olarak açıkladı; bu revizyon, faiz kanalı ve iç talep algısı üzerinden BIST'te özellikle faiz hassasiyeti yüksek sektörlerde temkinli fiyatlamayı destekledi.

BIST100 güne 14.061,77 puandan başladı, gün içinde 13.680,26-14.188,99 bandında hareket etti ve **%0,67 düşüşle 13.872,25 puandan kapandı.** Bankacılık endeksi %2,26 yükselerek pozitif ayrışırken, sanayi endeksi %1,45 ve teknoloji endeksi %4,43 geriledi. Katılım evim %10 yükselişle endekse pozitif katkı sağlarken, Akbank'ın %3,55 artışı bankacılık temasını destekledi. Buna karşın ASELS %5,54, ASTOR %9,97, BIMAS %2,10 ve TUPRS %2,40 düşüşle endeks üzerinde baskı yarattı.

Teknik görünümde 13.770-13.920 bandı kısa vadeli denge bölgesi, 13.770 altında 13.650-13.525-13.390-13.155 diğer destek noktaları, 13.920 üzerinde 14.000-14.100-14.230-14.360 direnç noktaları olarak izleniyor. Ana senaryoda 13.770 üzerinde tepki potansiyeli korunabilir; alternatif senaryoda bu bölgenin altında 13.390'a doğru zayıflama riski gündemde kalabilir.

Günün Veri Gündemi: Bugün yurtiçinde TÜİK Tüketici Fiyat Endeksi ve Yurt İçi Üretici Fiyat Endeksi ve Hazine Nakit Gerçekleşmeleri izlenecek. Yurtdışında Euro Bölgesi GSYH ve İstihdam Değişimi, ABD Tarım Dışı İstihdam, ABD İşsizlik Oranı, ABD Ortalama Gelirler ve ABD Tüketici Kredileri takip edilecek. ABD'de haftalık işsizlik maaşı başvurularının 225 bin ile beklentinin üzerinde gelmesinin ardından istihdam verisi, Fed faiz artışı bekleyen tahvil yatırımcıları açısından kritik önem taşıyor.

Sermaye Piyasaları - Kapanış Verileri

| Endeks | Kapanış | Günlük (%) | Haftalık % | Aylık % | Mn USD |
|-----------------|---------|------------|------------|---------|--------|
| XU100 | 13.872 | -0,67 | 1,53 | -3,46 | 4.492 |
| XU030 | 15.678 | -1,00 | 1,19 | -4,90 | 3.152 |
| XUSIN | 18.380 | -1,45 | 1,63 | 0,70 | 2.362 |
| XBANK | 16.283 | 2,26 | 5,06 | -1,16 | 797 |
| Dolar/TL | 46,0781 | 0,11 | 0,50 | 1,88 | |
| Gösterge Tahvil | 43,30% | -1,41 | -3,70 | -3,70 | |
| 5 Yıllık CDS | 239,13 | | | | |

04/06/2026 kapanış verileri alınmıştır.

En Yüksek Hacimliler (BIST - 100)

| Hisse | Hacim (Mn TL) | Değişim (%) |
|-------|---------------|-------------|
| ASTOR | 17.402 | -9,97 |
| ASELS | 16.543 | -5,54 |
| THYAO | 13.713 | 0,93 |
| AKBNK | 11.734 | 3,55 |
| SASA | 8.346 | -1,52 |

En Çok Yükselenler (BIST - 100)

| Hisse | Hacim (Mn TL) | Değişim (%) |
|-------|---------------|-------------|
| KTLEV | 8.324 | 10,00 |
| REEDR | 583 | 9,93 |
| PSGYO | 1.395 | 8,14 |
| KLRHO | 1.124 | 6,44 |
| RALYH | 908 | 5,80 |

En Çok Düşenler (BIST - 100)

| Hisse | Hacim (Mn TL) | Değişim (%) |
|-------|---------------|-------------|
| ASTOR | 17.402 | -9,97 |
| MAGEN | 526 | -9,97 |
| PETKM | 1.777 | -6,74 |
| QUAGR | 955 | -6,22 |
| TUREX | 1.794 | -5,62 |

| Ülke | Endeks Adı | Son | Günlük % | Haftalık % | Aylık % |
|------------|--------------------|--------|----------|------------|---------|
| ABD | Dow 30 Vadeli | 49.167 | -0,08 | 1,085 | 1,08 |
| ABD | S&P 500 Vadeli | 7.564 | -0,49 | -0,42 | -0,42 |
| ABD | Nasdaq 100 Vadeli | 30.229 | -0,85 | -0,57 | -0,57 |
| Almanya | Dax Vadeli | 24.845 | -0,40 | -0,27 | -0,27 |
| Çin | Shanghai Composite | 4.058 | -0,43 | -0,27 | -0,27 |
| Japonya | Nikkei 225 | 66.523 | -1,40 | 0,29 | 0,29 |
| Güney Kore | KOSPI | 8.211 | -5,00 | -3,17 | -3,17 |
| Hong Kong | Hang Seng | 25.048 | -0,81 | -0,53 | -0,53 |
| Hindistan | Sensex | 74.360 | 0,02 | -0,56 | -0,56 |

*Kaynak: Finnet - Matris

Araştırma İletişim Bilgileri
+90 850 201 94 89
research@global.com.tr
www.global.com.tr
Ağaoğlu My Newwork, Barbaros Mah.
İhlamur Bul. No: 3 89 K: 9,
34746 Ataşehir / İstanbul - Türkiye

Türkiye - 5 Haziran 2026

GÜNLÜK HİSSE ÖNERİLERİ

| Hisse | Son Fiyat | Alım Aralığı* | Satım Aralığı* | Stoploss | Beta |
|-------|-----------|-----------------|-----------------|----------|------|
| TRALT | 47,10 | 47,04 - 47,14 | 47,62 - 48,10 | 46,16 | 1,18 |
| AKSEN | 80,45 | 80,30 - 80,55 | 81,40 - 82,20 | 78,85 | 0,73 |
| TCELL | 105,80 | 105,50 - 106,00 | 107,10 - 108,20 | 103,70 | 0,99 |
| FROTO | 88,95 | 88,80 - 89,05 | 89,95 - 90,85 | 87,20 | 0,96 |
| BIMAS | 381,00 | 380,25 - 381,50 | 385,50 - 389,25 | 373,50 | 0,95 |

*Kısa Vadeli

Hisse ve Sektör Haberleri:

(=+) **TURSG prim üretimini açıkladı...** Türkiye Sigorta yılın ilk 5 ayında 79,2 milyar TL toplam brüt üretim gerçekleştirdi. Bu dönemde toplam prim üretimi yıllık bazda %31 artış gösterirken yalnızca Mayıs ayında ise yıllık %31,1 oranında artış kaydetti. **Veriyi TURSG için sınırlı olumlu olarak nitelendiriyoruz.**

TURSG Aylık Prim Üretimi

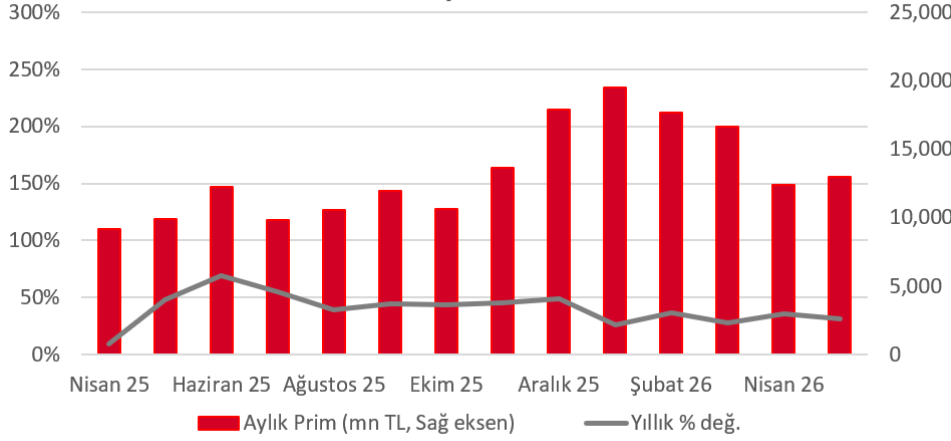

Kaynak: TURSG, GMD Araştırma

(+) **ANHYT prim üretimini açıkladı...** Anadolu Hayat Emeklilik 2026 Mayıs ayında yıllık bazda %549 artış ile 9,64 milyar TL toplam brüt prim üretimi gerçekleştirdi. **Prim üretimi verisini ANHYT için olumlu olarak nitelendiriyoruz.**

ANHYT Aylık Prim Üretimi

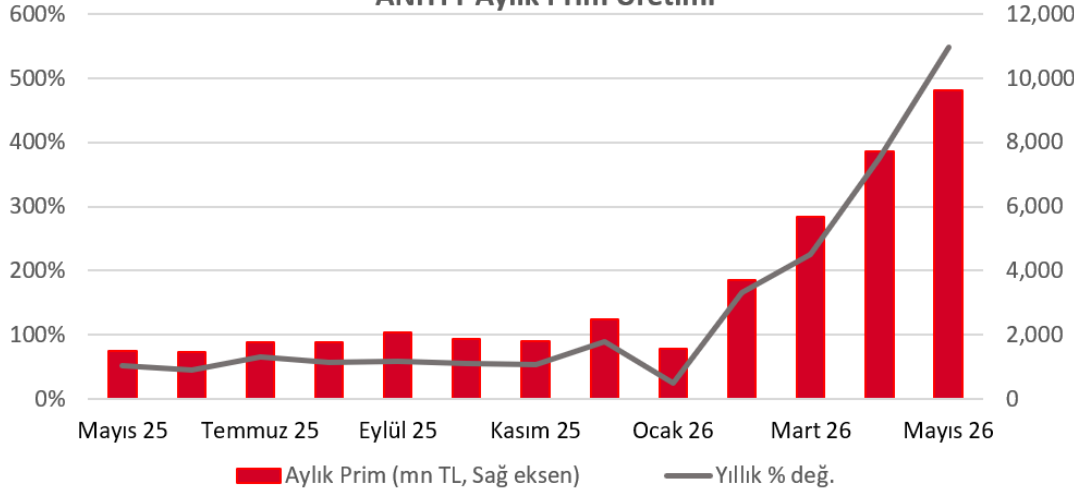

Kaynak: ANHYT, GMD Araştırma

GÜNLÜK BÜLTEN

Türkiye - 5 Haziran 2026

(=/+) **YKBNK, Yaklaşık 1,1bn USD tutarında sendikasyon kredisi sağladı...** Yapı Kredi Bankası, beş ayrı dilimden oluşan yaklaşık 1,1bn USD tutarında sendikasyon kredisi anlaşması imzaladı. Sendikasyon kredisine 25 ülkeden 49 finansal kurum katılım sağladı. Kredinin 367 gün vadeli dilimlerinin toplam maliyeti USD için SOFR + %1,25, EUR için Euribor + %1,10 olarak gerçekleşti. 734 gün vadeli dilimlerde maliyet USD için SOFR + %1,75, EUR için Euribor + %1,60 olurken, 1101 gün vadeli USD diliminin maliyeti SOFR + %2,00 seviyesinde gerçekleşti. **Haberi sınırlı olumlu değerlendiriyoruz. İşlem, bankanın uluslararası fonlama kaynaklarına erişimini teyit ederken, yüksek katılım oranı ve uzun vadeli dilimlerin korunması dış finansman görünümü açısından destekleyici niteliktedir.**

(+) **TRALT, Üretim faaliyetlerine uygulanan kurumlar vergisi oranı 2027'den itibaren %12,5'e düşürüldü...** TR Anadolu Altın İşletmeleri'nin (TRALT) sanayi sicil belgesi kapsamında yürüttüğü üretim faaliyetlerinden elde ettiği kazançlara uygulanan kurumlar vergisi oranı, Resmî Gazete'de yayımlanan düzenleme ile 2027 yılı ve izleyen vergilendirme dönemleri için %25'ten %12,5'e düşürüldü. Düzenlemenin şirketin efektif vergi yükünü azaltması ve net kârlılığını desteklemesi beklenmektedir. Haberi olumlu değerlendiriyoruz.

(+) **THYAO, Air Europa yatırımında İspanya FDI onayını aldı...** Türk Hava Yolları'nın Air Europa'ya yönelik azınlık pay yatırımı kapsamında İspanya FDI onayı alındı. THY daha önce kabul edilen bağlayıcı teklif ve imzalanan yatırım anlaşmasının ardından, işleme ilişkin İspanya Doğrudan Yabancı Yatırım (FDI) onayını aldığını açıkladı. İşlemin tamamlanması için diğer düzenleyici kurum onay süreçleri devam ediyor. THYAO'nun yaklaşık 300mn EUR yatırım yapması ve kapanıştaki teknik ve finansal düzeltmelere bağlı olarak Air Europa'da %25-%27 aralığında azınlık payı edinmesi bekleniyor. İşlemin 2026 yılı içerisinde tamamlanması öngörülmüyor.

Yatırım, THYAO'nun özellikle Latin Amerika pazarındaki erişimini güçlendirmesi, Madrid merkezli Air Europa'nın ağı üzerinden yeni destinasyonlara ulaşması ve İspanya-Türkiye arasındaki yolcu ile kargo trafiğini artırması açısından stratejik. Ayrıca Madrid'in Avrupa-Latin Amerika hava trafiğindeki güçlü konumu dikkate alındığında, THYAO'nun küresel ağını tamamlayıcı görünüyor. **Haberi olumlu değerlendiriyoruz. FDI onayının alınması işlemin tamamlanma olasılığını artırırken, Air Europa yatırımı THYAO'nun Latin Amerika büyüme stratejisini ve uluslararası ağı sinerjilerini destekleyebilir.**

(=/+) **AKSGY, Berlin'de geliştirilecek konut projesine %50 ortak oldu...** Akiş GYO'nun %100 bağlı ortaklığı olan Akiş Global Gayrimenkul Yatırımı A.Ş., Almanya'nın Berlin şehrinde geliştirilecek yaklaşık 155 üniteli konut projesi için kurulan Hollanda merkezli Edge T82 B.V.'ye sermaye artırımı yoluyla %50 oranında iştirak etti. İştirak işlemi 4 Haziran 2026 tarihinde tescil edildi. Proje kapsamında Akiş Global ile diğer ortak Edge Technologies Deutschland B.V. arasında Joint Venture Sözleşmesi imzalanırken, yaklaşık 3 yıl içinde tamamlanması planlanan proje için Edge T82 B.V.'nin toplam sermaye ihtiyacı sözleşme tarihi itibarıyla yaklaşık 14,7mn EUR olarak belirlendi. Bu tutarın ortaklar tarafından payları oranında, proje süresine yayılan sermaye çağrılarını yoluyla karşılanması öngörülmüyor.

Akiş GYO ayrıca bağlı ortaklığı Akiş Global'in yükümlülükleri için garantör sıfatıyla Joint Venture Sözleşmesi'ne taraf oldu. Şirket, iştirak işleminin tamamlanmasıyla birlikte daha önce gizlilik kararı kapsamında kamuya açıklanmayan 15 Mayıs 2026 tarihli yönetim kurulu kararını da duyurdu. Haberi sınırlı olumlu değerlendiriyoruz. **İşlem, AKSGY'nin yurt dışı gayrimenkul geliştirme faaliyetlerini genişletmesi ve Berlin gibi güçlü bir konut pazarında proje geliştirme fırsatı yaratması açısından olumlu olmakla birlikte, projenin toplam büyüklüğü şirket portföyü içerisinde şu aşamada sınırlı bir ölçüde sahiptir.**

(=) **KCAER, Genel kurul temettü dağıtım teklifini onayladı...** Kocaer Çelik'in 4 Haziran 2026 tarihinde gerçekleştirilen Olağan Genel Kurul toplantısında, Yönetim Kurulu'nun kar payı dağıtım teklifi onaylandı. Buna göre şirket, 1 TL nominal değerli pay için brüt 0,1697 TL, net 0,1443 TL nakit temettü dağıtacak. Temettü dağıtım tarihi 1 Temmuz 2026. Temettü verimini %1.2 olarak hesaplıyoruz. **Haberi nötr olarak değerlendiriyoruz.**

(=) **AVPGY temettü ödemesi...** AVPGY bugün ikinci taksit olarak hisse başı brüt 2,5 TL'lik temettü ödemesi yapacak olup açılış için referans fiyat 59,85 TL olacaktır.

GÜNLÜK BÜLTEN

Türkiye - 5 Haziran 2026

XU100 Intraday Map: Hangi Hareketi Kim Taşdı? XU100 - 04/06/2026

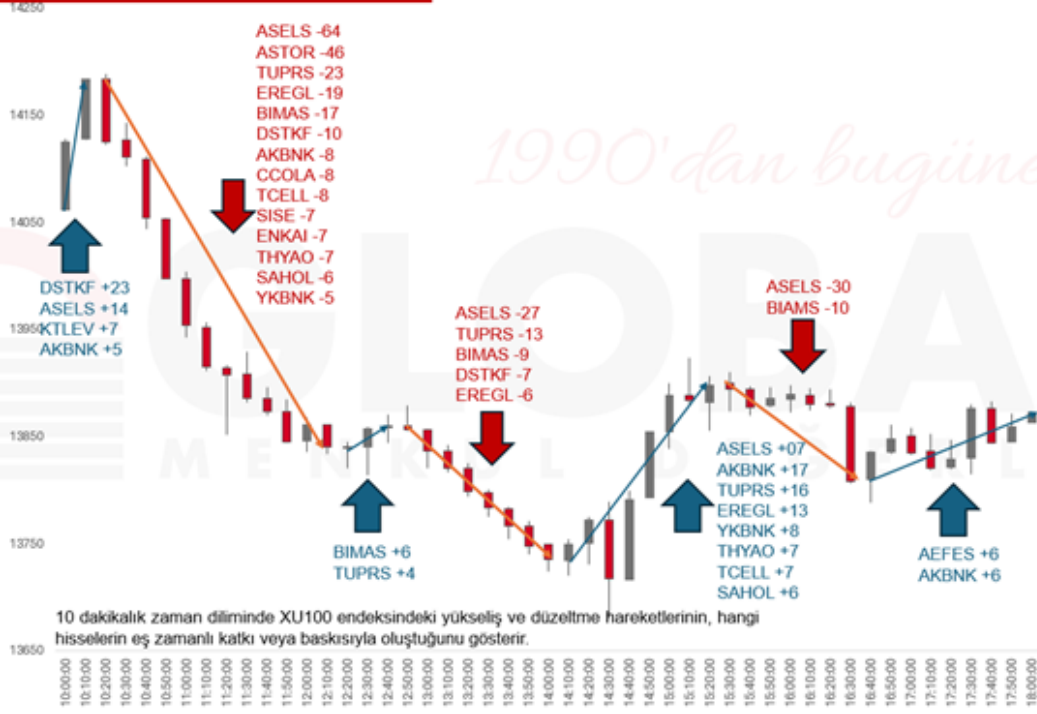

GÜNLÜK BÜLTEN

Türkiye - 5 Haziran 2026

| 1.06.2026 | Saat | Haftalık Ekonomik Takvim | Açıklanan | Beklenti | Önceki |
|------------------|-------|--|-----------|----------|---------------|
| Japonya | 03:30 | İmalat PMI (Mayıs - Nihai) | 54,50 | -- | 54,50 |
| Çin | 04:45 | İmalat PMI (Mayıs) | 51,80 | 51,30 | 52,20 |
| Almanya | 09:00 | Perakende Satışlar (Nisan - Aylık) | -%0,30 | -%0,50 | -%0,30 |
| Almanya | 09:00 | Perakende Satışlar (Nisan - Yıllık) | -%2,70 | -%1,60 | %2,70 |
| Türkiye | 10:00 | S&P Global/ICI İmalat PMI (Mayıs) | 49,80 | -- | 45,70 |
| Türkiye | 10:00 | GSYH (Mayıs - Yıllık) | %2,50 | %3,00 | %3,40 |
| Türkiye | 10:00 | GSYH MA (Mayıs - Çeyreklik) | %0,10 | %0,30 | %0,40 |
| Almanya | 10:55 | S&P Global/BME İmalat PMI (Mayıs - Nihai) | 50,10 | 49,90 | 49,90 |
| Euro Bölgesi | 11:00 | S&P Global İmalat PMI (Mayıs - Nihai) | 51,60 | 51,40 | 51,40 |
| Euro Bölgesi | 12:00 | İşsizlik Oranı (Nisan) | %6,30 | %6,20 | %6,20 |
| ABD | 16:45 | S&P Global İmalat PMI (Mayıs - Nihai) | 55,10 | 55,30 | 55,30 |
| ABD | 17:00 | ISM İmalat Endeksi (Mayıs) | 54,00 | 53,00 | 52,70 |
| 2.06.2026 | | | | | |
| Euro Bölgesi | 12:00 | TÜFE (Mayıs - Yıllık - Öncü) | %3,20 | %3,20 | %3,00 |
| Euro Bölgesi | 12:00 | TÜFE (Mayıs - Yıllık - Öncü) | %3,20 | %3,20 | %3,00 |
| Euro Bölgesi | 12:00 | TÜFE (Mayıs - Aylık - Öncü) | %0,10 | %0,10 | %1,00 |
| Euro Bölgesi | 12:00 | Çekirdek TÜFE (Mayıs - Yıllık - Öncü) | %2,50 | %2,40 | %2,20 |
| ABD | 17:00 | JOLTS Açık İş Pozisyonları Sayısı (Nisan) | 7618 Bin | 6857 Bin | 6866 Bin |
| 3.06.2026 | | | | | |
| Japonya | 03:30 | Hizmetler PMI (Mayıs - Nihai) | 50,00 | -- | 50,00 |
| Çin | 04:45 | Hizmet Satın Alma Müdürleri Endeksi (Mayıs) | 54,40 | 52,30 | 52,60 |
| Almanya | 10:55 | S&P Global Hizmetler PMI (Mayıs - Nihai) | 48,10 | 47,80 | 47,80 |
| Euro Bölgesi | 11:00 | S&P Global Hizmetler PMI (Mayıs - Nihai) | 47,70 | 46,40 | 46,40 |
| Euro Bölgesi | 12:00 | ÜFE (Nisan - Aylık) | %0,60 | %0,60 | %3,40 |
| Euro Bölgesi | 12:00 | ÜFE (Nisan - Yıllık) | %4,90 | %4,90 | %2,10 |
| ABD | 14:00 | MBA İpotek Başvuruları (Haftalık) | -%2,50 | -- | -%8,50 |
| Türkiye | 14:30 | TCMB Menkul Kıymet İstatistikleri (Haftalık) | -- | -- | -- |
| ABD | 15:15 | ADP Özel Sektör İstihdam Değişimi (Mayıs) | 122 Bin | 120 Bin | 109 Bin |
| ABD | 16:45 | S&P Global Hizmetler PMI (Mayıs - Nihai) | 50,70 | 51,00 | 50,90 |
| ABD | 17:00 | Fabrika Siparişleri (Nisan) | %4,80 | %4,60 | %1,50 |
| ABD | 17:00 | Çekirdek Fabrika Siparişleri (Nisan) | %1,30 | %0,80 | %1,60 |
| ABD | 17:00 | ISM Hizmet PMI (Mayıs) | 54,50 | 53,80 | 53,60 |
| ABD | 17:00 | Dayanıklı Mal Siparişleri (Nisan - Nihai) | %8,00 | %7,90 | %7,90 |
| ABD | 17:00 | Çekirdek Dayanıklı Mal Siparişleri (Nisan - Nihai) | %1,10 | %1,10 | %1,10 |
| ABD | 21:00 | FED Bej Kitap Raporu | -- | -- | -- |
| 4.06.2026 | | | | | |
| Türkiye | 10:00 | İşsizlik Oranı (Nisan) | -- | -- | %8,10 |
| Euro Bölgesi | 12:00 | Perakende Satışlar (Nisan - Aylık) | -%0,30 | -%0,30 | -%0,10 |
| Euro Bölgesi | 12:00 | Perakende Satışlar (Nisan - Yıllık) | %0,30 | %0,30 | %1,20 |
| Türkiye | 14:30 | Reel Efektif Döviz Kuru (Mayıs) | -- | -- | 106,30 |
| Türkiye | 14:30 | TCMB Menkul Kıymet İstatistikleri (Haftalık) | -- | -- | -- |
| ABD | 15:30 | Tarım Dışı Verimlilik (1Ç2026 - Nihai) | %0,40 | %0,40 | %0,80 |
| ABD | 15:30 | İşsizlik Maaşı Başvuruları (Haftalık) | 215 Bin | 215 Bin | 215 Bin |
| ABD | 15:30 | Devam Eden İşsizlik Maaşı Başvuruları (Haftalık) | 1780 Bin | 1780 Bin | 1786 Bin |
| 5.06.2026 | | | | | |
| Japonya | 08:00 | CI Öncü Endeksi (Nisan - Öncü) | 114,50 | 114,50 | 114,00 |
| Türkiye | 10:00 | TÜFE (Mayıs - Yıllık) | %32,50 | %32,50 | %32,37 |
| Türkiye | 10:00 | TÜFE (Mayıs - Aylık) | %1,60 | %1,60 | %4,18 |
| Türkiye | 10:00 | Çekirdek TÜFE (Mayıs - Yıllık) | %30,00 | %30,00 | %29,83 |
| Türkiye | 10:00 | ÜFE (Mayıs - Aylık) | -- | -- | %3,17 |
| Türkiye | 10:00 | ÜFE (Mayıs - Yıllık) | -- | -- | %28,59 |
| Euro Bölgesi | 12:00 | GSYH MA (1Ç2026 - Çeyreklik - Nihai) | %0,10 | %0,10 | %0,10 |
| Euro Bölgesi | 12:00 | GSYH MA (1Ç2026 - Yıllık - Nihai) | %0,80 | %0,80 | %0,80 |
| ABD | 15:30 | Tarım Dışı İstihdam Değişimi (Mayıs) | 89 Bin | 89 Bin | 115 Bin |
| ABD | 15:30 | Ortalama Saatlik Kazançlar (Mayıs - Aylık) | %0,30 | %0,30 | %0,20 |
| ABD | 15:30 | Ortalama Saatlik Kazançlar (Mayıs - Yıllık) | %3,40 | %3,40 | %3,60 |
| ABD | 15:30 | İşsizlik Oranı (Mayıs) | %4,30 | %4,30 | %4,30 |
| Türkiye | 17:30 | Nakit Bütçe Dengesi (Mayıs) | -- | -- | -251,2 Mlr TL |

Türkiye - 5 Haziran 2026

BİST-100 DESTEK DİRENÇ TABLOSU

| Hisse | 3. Destek | 2.Destek | 1.Destek | Pivot | 1. Direnç | 2. Direnç | 3. Direnç |
|-------|-----------|----------|----------|---------|-----------|-----------|-----------|
| AEFES | 17,74 | 18,99 | 19,83 | 20,24 | 21,08 | 21,49 | 22,74 |
| AGHOL | 27,72 | 30,34 | 31,62 | 32,96 | 34,24 | 35,58 | 38,20 |
| AKBNK | 61,15 | 63,75 | 65,45 | 66,35 | 68,05 | 68,95 | 71,55 |
| AKSA | 9,62 | 10,16 | 10,46 | 10,70 | 11,00 | 11,24 | 11,78 |
| AKSEN | 76,60 | 79,50 | 81,15 | 82,40 | 84,05 | 85,30 | 88,20 |
| ALARK | 90,02 | 95,17 | 98,13 | 100,32 | 103,28 | 105,47 | 110,62 |
| ALTNY | 14,94 | 15,77 | 16,16 | 16,60 | 16,99 | 17,43 | 18,26 |
| ANSGR | 25,77 | 26,75 | 27,17 | 27,73 | 28,15 | 28,71 | 29,69 |
| ARCLK | 98,90 | 102,10 | 103,80 | 105,30 | 107,00 | 108,50 | 111,70 |
| ASELS | 297,33 | 334,08 | 348,17 | 370,83 | 384,92 | 407,58 | 444,33 |
| ASTOR | 247,75 | 292,75 | 307,75 | 337,75 | 352,75 | 382,75 | 427,75 |
| BALSU | 12,98 | 13,36 | 13,54 | 13,74 | 13,92 | 14,12 | 14,50 |
| BIMAS | 345,17 | 360,67 | 366,83 | 376,17 | 382,33 | 391,67 | 407,17 |
| BRSAN | 479,33 | 527,33 | 553,67 | 575,33 | 601,67 | 623,33 | 671,33 |
| BRYAT | 1824,00 | 1916,00 | 1956,00 | 2008,00 | 2048,00 | 2100,00 | 2192,00 |
| BSOKE | 31,81 | 34,11 | 35,53 | 36,41 | 37,83 | 38,71 | 41,01 |
| BTCIM | 5,70 | 5,97 | 6,12 | 6,24 | 6,39 | 6,51 | 6,78 |
| CANTE | 1,45 | 1,50 | 1,53 | 1,55 | 1,58 | 1,60 | 1,65 |
| COLLA | 70,70 | 75,40 | 77,10 | 80,10 | 81,80 | 84,80 | 89,50 |
| CIMSA | 46,93 | 49,33 | 50,37 | 51,73 | 52,77 | 54,13 | 56,53 |
| CVKMD | 39,89 | 42,45 | 43,87 | 45,01 | 46,43 | 47,57 | 50,13 |
| CWENE | 36,56 | 38,46 | 39,20 | 40,36 | 41,10 | 42,26 | 44,16 |
| DAPGM | 9,49 | 10,05 | 10,35 | 10,61 | 10,91 | 11,17 | 11,73 |
| DOAS | 177,87 | 181,87 | 183,53 | 185,87 | 187,53 | 189,87 | 193,87 |
| DOHOL | 21,05 | 21,91 | 22,39 | 22,77 | 23,25 | 23,63 | 24,49 |
| DSTKF | 2009,00 | 2135,00 | 2196,00 | 2261,00 | 2322,00 | 2387,00 | 2513,00 |
| ECILC | 80,52 | 83,27 | 84,68 | 86,02 | 87,43 | 88,77 | 91,52 |
| EFOR | 10,96 | 11,46 | 11,75 | 11,96 | 12,25 | 12,46 | 12,96 |
| EKGYO | 18,80 | 19,45 | 19,89 | 20,10 | 20,54 | 20,75 | 21,40 |
| ENERY | 8,19 | 8,50 | 8,71 | 8,81 | 9,02 | 9,12 | 9,43 |
| ENJSA | 100,27 | 104,47 | 106,33 | 108,67 | 110,53 | 112,87 | 117,07 |
| ENKAI | 88,32 | 91,82 | 93,38 | 95,32 | 96,88 | 98,82 | 102,32 |
| EREGL | 35,15 | 37,59 | 38,85 | 40,03 | 41,29 | 42,47 | 44,91 |
| EUPWR | 77,83 | 82,83 | 85,67 | 87,83 | 90,67 | 92,83 | 97,83 |
| EUREN | 4,66 | 4,78 | 4,83 | 4,90 | 4,95 | 5,02 | 5,14 |
| FENER | 3,27 | 3,63 | 3,79 | 3,99 | 4,15 | 4,35 | 4,71 |
| FROTO | 82,03 | 85,43 | 87,02 | 88,83 | 90,42 | 92,23 | 95,63 |
| GARAN | 118,73 | 123,43 | 126,47 | 128,13 | 131,17 | 132,83 | 137,53 |
| GENIL | 7,21 | 7,84 | 8,05 | 8,47 | 8,68 | 9,10 | 9,73 |
| GESAN | 67,82 | 75,32 | 78,68 | 82,82 | 86,18 | 90,32 | 97,82 |
| GLRMK | 166,43 | 173,73 | 176,67 | 181,03 | 183,97 | 188,33 | 195,63 |
| GRSEL | 300,75 | 309,00 | 314,50 | 317,25 | 322,75 | 325,50 | 333,75 |
| GRTHO | 192,63 | 200,43 | 203,17 | 208,23 | 210,97 | 216,03 | 223,83 |
| GSRAY | 0,97 | 1,04 | 1,07 | 1,11 | 1,14 | 1,18 | 1,25 |
| GUBRF | 469,50 | 499,50 | 511,00 | 529,50 | 541,00 | 559,50 | 589,50 |
| HALKB | 38,76 | 42,46 | 43,94 | 46,16 | 47,64 | 49,86 | 53,56 |
| HEKTS | 3,83 | 4,13 | 4,28 | 4,43 | 4,58 | 4,73 | 5,03 |
| ISCTR | 12,90 | 13,25 | 13,49 | 13,60 | 13,84 | 13,95 | 14,30 |

Türkiye - 5 Haziran 2026

BİST-100 DESTEK DİRENÇ TABLOSU

| Hisse | 3. Destek | 2. Destek | 1. Destek | Pivot | 1. Direnç | 2. Direnç | 3. Direnç |
|-------|-----------|-----------|-----------|--------|-----------|-----------|-----------|
| ISMEN | 35,87 | 36,77 | 37,29 | 37,67 | 38,19 | 38,57 | 39,47 |
| IZENR | 9,86 | 10,41 | 10,73 | 10,96 | 11,28 | 11,51 | 12,06 |
| KCHOL | 182,30 | 186,60 | 188,90 | 190,90 | 193,20 | 195,20 | 199,50 |
| KLRHO | 89,20 | 97,50 | 102,50 | 105,80 | 110,80 | 114,10 | 122,40 |
| KONTR | 7,42 | 7,64 | 7,74 | 7,86 | 7,96 | 8,08 | 8,30 |
| KRDMD | 34,63 | 37,29 | 38,45 | 39,95 | 41,11 | 42,61 | 45,27 |
| KTLEV | 128,25 | 135,00 | 141,75 | 141,75 | 148,50 | 148,50 | 155,25 |
| KUYAS | 69,14 | 72,90 | 74,40 | 76,65 | 78,16 | 80,41 | 84,17 |
| MAGEN | 51,75 | 54,57 | 55,51 | 57,39 | 58,33 | 60,21 | 63,04 |
| MAVI | 40,07 | 41,23 | 41,87 | 42,39 | 43,03 | 43,55 | 44,71 |
| MGROS | 622,00 | 642,50 | 652,50 | 663,00 | 673,00 | 683,50 | 704,00 |
| MIATK | 40,85 | 45,55 | 47,49 | 50,25 | 52,19 | 54,95 | 59,65 |
| MPARK | 426,83 | 440,83 | 447,42 | 454,83 | 461,42 | 468,83 | 482,83 |
| OBAMS | 7,10 | 7,40 | 7,51 | 7,70 | 7,81 | 8,00 | 8,30 |
| ODAS | 6,41 | 6,83 | 6,99 | 7,25 | 7,41 | 7,67 | 8,09 |
| OTKAR | 356,33 | 368,58 | 373,92 | 380,83 | 386,17 | 393,08 | 405,33 |
| OYAKC | 19,39 | 20,21 | 20,57 | 21,03 | 21,39 | 21,85 | 22,67 |
| PAHOL | 1,56 | 1,61 | 1,64 | 1,66 | 1,69 | 1,71 | 1,76 |
| PASEU | 99,43 | 103,53 | 104,97 | 107,63 | 109,07 | 111,73 | 115,83 |
| PATEK | 21,98 | 23,06 | 23,62 | 24,14 | 24,70 | 25,22 | 26,30 |
| PETKM | 17,99 | 19,77 | 20,39 | 21,55 | 22,17 | 23,33 | 25,11 |
| PGSUS | 165,23 | 168,13 | 169,67 | 171,03 | 172,57 | 173,93 | 176,83 |
| PSGYO | 2,65 | 2,95 | 3,13 | 3,25 | 3,43 | 3,55 | 3,85 |
| QUAGR | 3,15 | 3,75 | 3,98 | 4,35 | 4,58 | 4,95 | 5,55 |
| RALYH | 183,27 | 201,57 | 212,03 | 219,87 | 230,33 | 238,17 | 256,47 |
| REEDR | 6,11 | 6,86 | 7,36 | 7,61 | 8,11 | 8,36 | 9,11 |
| SAHOL | 86,68 | 89,03 | 90,52 | 91,38 | 92,87 | 93,73 | 96,08 |
| SARKY | 28,17 | 30,05 | 30,89 | 31,93 | 32,77 | 33,81 | 35,69 |
| SASA | 2,39 | 2,50 | 2,54 | 2,61 | 2,65 | 2,72 | 2,83 |
| SISE | 42,48 | 44,12 | 44,80 | 45,76 | 46,44 | 47,40 | 49,04 |
| SKBNK | 12,12 | 12,55 | 12,75 | 12,98 | 13,18 | 13,41 | 13,84 |
| SOKM | 44,79 | 46,63 | 47,45 | 48,47 | 49,29 | 50,31 | 52,15 |
| TABGD | 247,92 | 262,17 | 271,58 | 276,42 | 285,83 | 290,67 | 304,92 |
| TAVHL | 249,17 | 256,67 | 260,33 | 264,17 | 267,83 | 271,67 | 279,17 |
| TCELL | 99,47 | 103,17 | 105,53 | 106,87 | 109,23 | 110,57 | 114,27 |
| THYAO | 289,25 | 294,25 | 297,00 | 299,25 | 302,00 | 304,25 | 309,25 |
| TKFEN | 132,83 | 141,83 | 146,77 | 150,83 | 155,77 | 159,83 | 168,83 |
| TOASO | 275,67 | 287,17 | 292,33 | 298,67 | 303,83 | 310,17 | 321,67 |
| TRALT | 45,15 | 46,69 | 47,49 | 48,23 | 49,03 | 49,77 | 51,31 |
| TRENJ | 84,17 | 87,77 | 89,48 | 91,37 | 93,08 | 94,97 | 98,57 |
| TRMET | 111,03 | 115,33 | 117,37 | 119,63 | 121,67 | 123,93 | 128,23 |
| TSKB | 11,27 | 11,49 | 11,61 | 11,71 | 11,83 | 11,93 | 12,15 |
| TTKOM | 59,33 | 61,48 | 62,57 | 63,63 | 64,72 | 65,78 | 67,93 |
| TUKAS | 2,27 | 2,35 | 2,39 | 2,43 | 2,47 | 2,51 | 2,59 |
| TUPRS | 208,33 | 220,73 | 226,47 | 233,13 | 238,87 | 245,53 | 257,93 |
| TUREX | 6,28 | 7,64 | 8,10 | 9,00 | 9,46 | 10,36 | 11,72 |
| TURSG | 11,95 | 12,33 | 12,57 | 12,71 | 12,95 | 13,09 | 13,47 |
| ULKER | 109,67 | 112,47 | 113,83 | 115,27 | 116,63 | 118,07 | 120,87 |
| VAKBN | 29,93 | 31,31 | 32,01 | 32,69 | 33,39 | 34,07 | 35,45 |
| VESTL | 24,73 | 25,45 | 25,75 | 26,17 | 26,47 | 26,89 | 27,61 |
| YKBNK | 32,85 | 33,89 | 34,55 | 34,93 | 35,59 | 35,97 | 37,01 |
| ZOREN | 2,85 | 2,96 | 2,99 | 3,07 | 3,10 | 3,18 | 3,29 |

Türkiye - 5 Haziran 2026

| Fon Kodu | Fon Adı | Şemsiye Fon Türü | Fonun Risk Değeri | 1 Ay (%) | 3 Ay (%) | 6 Ay (%) | Yılıbaşından İtibaren (%) | 1 Yıl (%) | 3 Yıl (%) | 5 Yıl (%) |
|----------|--|---------------------------------|-------------------|----------|----------|-----------|---------------------------|-----------|-----------|-------------|
| ECV | GLOBAL MD PORTFÖY KISA VADELİ BORÇLANMA ARAÇLARLI... | Borçlanma Araçları Şemsiye Fonu | - | %2,9684 | %9,0102 | %18,5446 | %15,2402 | %44,8185 | %213,4928 | %343,3139 |
| ECB | GLOBAL MD PORTFÖY PARA PİYASASI (TL) FONU | Para Piyasası Şemsiye Fonu | 1 / 7 | %3,3154 | %9,9945 | %20,2014 | %16,7384 | %47,5739 | %232,7771 | %368,1416 |
| GKF | GLOBAL MD PORTFÖY KATILIM FONU | Katılım Şemsiye Fonu | 7 / 7 | %2,3048 | %20,5907 | %28,0629 | %27,0379 | %49,9131 | %283,8099 | %393,4614 |
| GZM | GLOBAL MD PORTFÖY DURU SERBEST FON | Serbest Şemsiye Fonu | 7 / 7 | %7,6720 | %28,9115 | %32,2947 | %43,0455 | %16,5405 | %73,8811 | %622,4862 |
| EBD | GLOBAL MD PORTFÖY İKİNCİ DEĞİŞKEN FON | Değişken Şemsiye Fonu | - | %15,4457 | %28,8707 | %54,2781 | %45,2058 | %67,5118 | %306,0757 | %811,1936 |
| ECA | GLOBAL MD PORTFÖY BİRİNCİ DEĞİŞKEN FON | Değişken Şemsiye Fonu | 6 / 7 | %2,6330 | %14,5653 | %36,2088 | %27,9637 | %47,9277 | %267,3103 | %949,4362 |
| EC2 | GLOBAL MD PORTFÖY BİRİNCİ HİSSE SENEDİ FONU(HİSSE... | Hisse Senedi Şemsiye Fonu | - | %-2,1140 | %5,0214 | %3,9492 | %4,7327 | %24,1230 | %223,7234 | %1.228,2299 |
| GZN | GLOBAL MD PORTFÖY BOĞAZIÇI SERBEST FON | Serbest Şemsiye Fonu | 7 / 7 | %2,4934 | %27,1521 | %44,4342 | %30,9819 | %59,8668 | %338,9590 | %2.632,8211 |
| GJM | GLOBAL MD PORTFÖY ADA SERBEST FON | Serbest Şemsiye Fonu | - | %-0,7616 | %26,8073 | %37,2899 | %30,7294 | %42,7137 | %374,2865 | - |
| GNH | GLOBAL MD PORTFÖY ALGORİTMİK MODEL HİSSE... | Hisse Senedi Şemsiye Fonu | 7 / 7 | %3,0078 | %15,8872 | %22,1062 | %23,4901 | %54,8634 | - | - |
| BSM | GLOBAL MD PORTFÖY BERRAK SERBEST FON | Serbest Şemsiye Fonu | 7 / 7 | %5,9241 | %22,2556 | %42,6317 | %36,1580 | - | - | - |
| GMD | GLOBAL MD PORTFÖY BİRİNCİ FON SEPETİ FONU | Fon Sepeti Şemsiye Fonu | 5 / 7 | %3,1753 | %13,0741 | %19,0119 | %15,9698 | %-14,6956 | %73,5985 | - |
| GMN | GLOBAL MD PORTFÖY BİRİNCİ PARA PİYASASI SERBEST (TL) FON | Serbest Şemsiye Fonu | 2 / 7 | %3,2864 | %10,1413 | %20,3972 | %16,9936 | - | - | - |
| BA1 | GLOBAL MD PORTFÖY BİRİNCİ SERBEST FON | Serbest Şemsiye Fonu | 6 / 7 | %8,7971 | %34,0625 | %45,1639 | %41,6426 | - | - | - |
| GLV | GLOBAL MD PORTFÖY NEHIR SERBEST FON | Serbest Şemsiye Fonu | 7 / 7 | %-1,0535 | %4,6128 | %-2,0641 | %1,7538 | %-3,8717 | %159,0824 | - |
| NLL | GLOBAL MD PORTFÖY NİL SERBEST FON | Serbest Şemsiye Fonu | 6 / 7 | %-6,3403 | %60,0002 | %183,3579 | %74,6600 | - | - | - |

ÇEKİNCE

Bu yayında yer alan yatırım bilgi, yorum ve tavsiyeleri yatırım danışmanlığı kapsamında değildir. Yatırım danışmanlığı hizmeti; aracı kurumlar, portföy yönetim şirketleri, mevduat kabul etmeyen bankalar ile müşteri arasında imzalanacak yatırım danışmanlığı sözleşmesi çerçevesinde sunulmaktadır. Burada yer alan yorum ve tavsiyeler, yorum ve tavsiyede bulunanların kişisel görüşlerine dayanmaktadır. Bu görüşler mali durumunuz ile risk ve getiri tercihlerinize uygun olmayabilir. Bu nedenle, sadece burada yer alan bilgilere dayanarak yatırım kararı verilmesi beklentilerinize uygun sonuçlar doğurmayabilir. Bu yayında yer alan bilgiler, güvenilir olduğuna inanılan halka açık kaynaklardan elde edilmiş olup bu kaynaklardaki bilgilerin hata ve eksikliğinden ve ticari amaçlı işlemlerde kullanılmasından doğabilecek zararlardan Global Menkul Değerler A.Ş. hiçbir şekilde sorumluluk kabul etmemektedir. Bu yayında yer alan görüş ve düşüncelerin Global Menkul Değerler A.Ş. yönetimi için hiçbir bağlayıcılığı yoktur. Global Menkul Değerler A.Ş. yayında adı geçen şirketlerin menkul kıymetini portföyünde bulundurabilir ve/veya bu şirketlere danışmanlık hizmeti verebilir. © 2026 Global Menkul Değerler A.Ş.