

Türkiye - 8 Haziran 2026
 Piyasa Özeti

Küresel piyasalarda haftanın ana fiyatlaması teknoloji hisselerinde kâr realizasyonu, Fed faiz patikasına ilişkin şahinleşen algı ve İran-İsrail hattındaki jeopolitik arz riski üzerinden şekillendi. Dow Jones %1,35 düşüşle 50.866,78, S&P 500 %2,64 kayıpla 7.383,74 ve Nasdaq 100 %4,77 gerileyerek 28.957,60 seviyesinde kapandı; S&P 500'de bilgi teknolojileri sektörü öncülüğünde Micron Technology, Teradyne, First Solar, Sandisk ve Intel'deki düşüşler endeksi baskılamakta, Nasdaq tarafında Marvell Technology, Micron Technology ve ARM Holdings yarı iletken değerlemelerine ilişkin sorgulamanın merkezinde yer aldı.

Güçlü ABD istihdam verisi, Fed'in faiz arttırabileceği beklentisini güçlendirdiği için faiz kanalı üzerinden uzun vadeli büyüme hisselerinde satışları derinleştirdi; buna karşın Trump'ın "Fed'in faiz arttırması yanlış olur" mesajı, Citigroup ekonomistlerinin Fed'in bu yıl üç kez faiz indirimine gideceği beklentisini koruması ve ABD vadeliilerinin yataya yakın görünümü satışların tek yönlü okunmasını sınırladı.

Avrupa'da Stoxx 600 %0,29 düşüşle 622,66, DAX %0,75 düşüşle 24.759,05, CAC 40 %0,32 düşüşle 8.218,24 olurken, FTSE 100 AstraZeneca ve Imperial Brands gibi sağlık ve savunmacı tüketim hisselerinin desteğiyle %0,07 artışla 10.368,05 seviyesinde kapandı. Stoxx 600'de temel kaynaklar sektörü Infineon Technologies, KGHM Polska Miedz ve Fresnillo üzerinden baskılandı; DAX'ta Infineon'un %9,11 düşüşü teknoloji ve faiz duyarlılığı kanalını öne çıkardı.

İran'dan İsrail'e füze saldırısı, İsrail ordusunun İran'ın çeşitli bölgelerine saldırı düzenlediğini açıklaması, İran basınında saldırıların 7 gün sürebileceği yönündeki haberler, Trump'ın "yeter artık" açıklaması ve Netanyahu'ya misilleme yapmamasını söyleyeceği yönündeki ifadeleri petrol ve risk primi algısını yukarı taşıdı.

Petrol, İran'ın İsrail'e füze ateşlemesi sonrası yükselirken Brent USD95-USD96 bandında izlendi; Fitch'in Hürmüz Boğazı'nın açılmasıyla petrol piyasasında arz fazlası oluşabileceği öngörüsü ise enerji fiyatlamasında dengeleyici başlık olarak takip edildi.

Asya'da bugün sabah teknoloji öncülüğündeki satışların uzamasıyla Nikkei %3,99 düşüşle 63.930,99, Kospi %6,63 düşüşle 7.619,27 seviyesine geriledi; Japonya'da Sumco, Socionext ve Renesas gibi yarı iletken bağlantılı hisseler, Kore'de ise Samsung ve SK Hynix'in endeks ağırlığı nedeniyle teknoloji satışları öne çıktı. **Japonya ekonomisinin ilk çeyrekte yavaşladığını gösteren veri ve BoJ faiz artışı beklentisi, Japonya tarafında faiz kanalıyla baskıyı arttırdı.**

Son görünümde DXY 100,05, VIX 21,51, ABD 10 yıllık tahvil faizi %4,568 ve petrolün yüksek seyri küresel risk algısının kırılğan kaldığını gösteriyor.

Türkiye tarafında ana gündem, bu hafta TCMB faiz kararının kritik önemde olması, enflasyon verisi, yabancı raporları ve TL varlıklarda risk primi algısı oldu. TCMB'nin politika faizini %37,00'de, fiili fonlama tarafında gecelik borç verme faizini %40,00'ta koruması beklenirken, yüksek ticari kredi faizleri sanayi ve iç talep algısını sınırlayan ana başlık olmaya devam ediyor; buna karşın Cumhurbaşkanı Erdoğan'ın katılım bankaları konuşmasında kullandığı faiz mesajı, piyasa tarafından indirim döngüsü ihtimali açısından izleniyor.

JPMorgan, Türkiye raporunda Türk tahvillerindeki al önerisini nötre indirirken makroekonomik riskler, enerji fiyatlarındaki yükseliş ve siyasi belirsizliği gerekçe gösterdi; raporda 2026'da erken seçim olabileceği ifadesi TL tahvil ve kur kanalı açısından risk başlığı yarattı. Ayrıca Algebris'in TL cinsi varlıklarda satış önerisi de cari açık ve kırılğanlık vurgusuyla risk primi algısını arttırdı.

BIST 100 Cuma günü seansa 13.889,37 puandan başladı, 13.661,82-13.903,42 bandında hareket etti ve **%1,28 düşüşle 13.694,19 puandan kapandı.** TUPRS %3,70, DSTKF %3,01, BİMAS %1,14 yükselişle endekse destek verdi. AKBNK %3,95, YKBNK %4,55 ve ISCTR %3,86 düşüşle endeksi baskıladı ve bankacılık endeksindeki %3,62 kaybın ana sürükleyicileri oldu. Bankalarda Perşembe günü düşük enflasyon beklentisine bağlı pozisyonlanmanın ardından çözülmesi ve yabancı raporları negatif ayrışmayı besledi.

Teknik olarak 13.650 kısa vadeli bant desteği, 13.525, 13.390, 13.155 alt destekler, 13.775, 13.920 ve 14.060 direnç olarak izleniyor.

Sermaye Piyasaları - Kapanış Verileri					
Endeks	Kapanış	Günlük (%)	Haftalık %	Aylık %	Mn USD
XU100	13.694	-1,28	0,23	-5,53	3.737
XU030	15.515	-1,05	0,13	-6,75	2.541
XUSIN	18.169	-1,15	0,46	-1,65	2.228
XBANK	15.694	-3,62	1,25	-4,91	710
Dolar/TL	46,0949	0,09	0,43	1,64	
Gösterge Tahvil	43,69%	0,84	0,00	-2,89	
5 Yıllık CDS	239,13				

05/06/2026 kapanış verileri alınmıştır.

En Yüksek Hacimliler (BIST - 100)		
Hisse	Hacim (Mn TL)	Değişim (%)
ASTOR	17.420	-1,78
AKBNK	9.952	-3,95
ASELS	8.750	0,21
TRALT	8.203	-6,54
THYAO	7.407	-0,92

En Çok Yükselenler (BIST - 100)		
Hisse	Hacim (Mn TL)	Değişim (%)
BRSAN	3.427	7,59
EFOR	975	6,22
TUPRS	4.794	3,70
PATEK	801	3,31
DSTKF	747	3,01

En Çok Düşenler (BIST - 100)		
Hisse	Hacim (Mn TL)	Değişim (%)
IZENR	1.908	-9,96
MAGEN	1.337	-9,92
TKFEN	1.429	-9,76
KONTR	864	-8,15
SARKY	380	-6,75

Ülke	Endeks Adı	Son	Günlük %	Haftalık %	Aylık %
ABD	Dow 30 Vadeli	49.167	-0,28	-0,289	-0,56
ABD	S&P 500 Vadeli	7.405	0,06	0,07	-2,50
ABD	Nasdaq 100 Vadeli	29.134	0,37	0,38	-4,17
Almanya	Dax Vadeli	24.520	-1,12	-0,73	-1,72
Çin	Shanghai Composite	3.998	-0,73	-0,73	-1,72
Japonya	Nikkei 225	64.070	-3,70	-3,70	-3,33
Güney Kore	KOSPI	7.737	-5,15	-5,15	-8,68
Hong Kong	Hang Seng	24.669	-1,18	-1,18	-2,04
Hindistan	Sensex	74.243	-0,16	0,00	-0,71

*Kaynak: Finnet - Matris

Araştırma İletişim Bilgileri
 +90 850 201 94 89
 research@global.com.tr
 www.global.com.tr
 Ağaolu My Newwork, Barbaros Mah.
 İhlamur Bul. No: 3 89 K: 9,
 34746 Ataşehir / İstanbul - Türkiye

Türkiye - 8 Haziran 2026

GÜNLÜK HİSSE ÖNERİLERİ

Hisse	Son Fiyat	Alım Aralığı*	Satım Aralığı*	Stoploss	Beta
TUPRS	240,80	240,50 - 241,00	243,50 - 245,90	236,00	0,44
EBEBK	86,90	86,75 - 87,00	87,90 - 88,75	85,20	0,78
AEFES	20,36	20,30 - 20,40	20,62 - 20,82	19,96	1,13
PATEK	24,98	24,92 - 25,02	25,28 - 25,54	24,50	0,92

*Kısa Vadeli

Hisse ve Sektör Haberleri:

(=/-) **ANSGR Mayıs ayı brüt prim üretimini açıkladı...** Anadolu Sigorta yılın ilk 5 ayında 45,95 milyar TL brüt üretim gerçekleştirdi. Bu dönemde prim üretimi yıllık bazda %24,9 artış gösterdi. Yalnızca Mayıs ayında ise yıllık %13.7 oranında artış gerçekleşti. **Prim üretimi artış hızının, enflasyonun altında olması dolayısıyla veriyi ANSGR için sınırlı olumsuz olarak değerlendiriyoruz.**

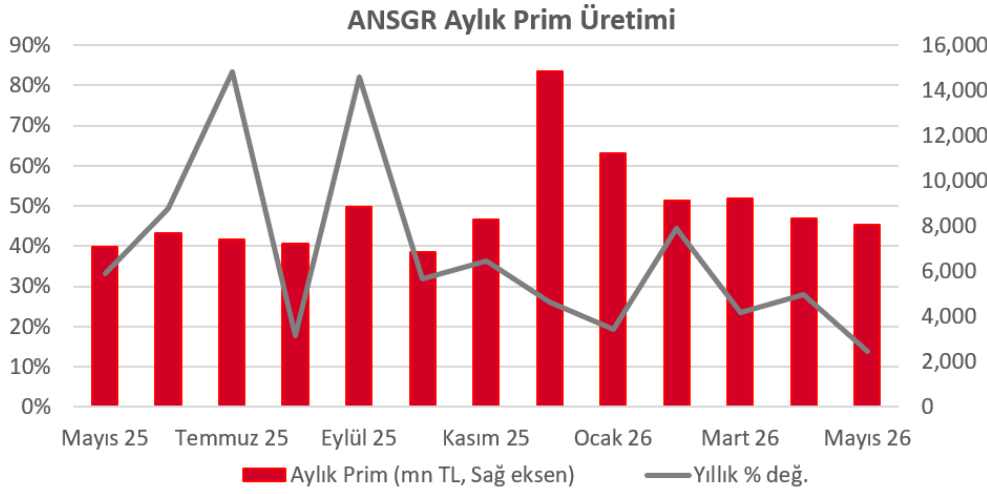

(=) **KAYSE, FD Tohum ile ortaklık görüşmelerini sonlandırdı...** Kayseri Şeker (KAYSE), Fransa merkezli Florimond Desprez Grubu'nun %100 hissesine sahip olduğu FD Tohum Sanayi ve Ticaret A.Ş. ile ortaklık anlaşması yapılmasına yönelik görüşmelerin 5 Haziran 2026 itibarıyla sonlandırıldığını açıkladı. Süreç kapsamında bağlayıcı bir anlaşma imzalanmadığı ve görüşmelerin sonlandırılmasının şirketin mevcut faaliyetleri, finansal durumu ve operasyonel yapısı üzerinde olumsuz etkisi bulunmadığı belirtildi. Haberi nötr değerlendiriyoruz.

(=) **SOKM, kayıtlı sermaye tavanını 3.0mlr TL'ye çıkarmak için SPK'ya başvurdu...** Şok Marketler (SOKM), değişen pazar dinamikleri doğrultusunda ürün ve hizmet çeşitliliğini artırmak ve sermaye piyasası mevzuatına uyum sağlamak amacıyla esas sözleşme tadili için SPK'ya başvurdu. Bu kapsamda şirketin kayıtlı sermaye tavanının 1.8mlr TL'den 3.0mlr TL'ye çıkarılması ve geçerlilik süresinin 2026-2030 yıllarını kapsayacak şekilde uzatılması planlanmaktadır. Haberi nötr değerlendiriyoruz.

(=/+) **TRALT, Çukuralan projesine ilişkin davalar reddedildi...** Türk Altın İşletmeleri (TRALT), Çukuralan Altın Madeni Kırma-Elleme Tesisi Projesi için verilen "ÇED Olumlu" kararının iptali ve yürütmenin durdurulması talebiyle açılan iki davanın İzmir 5. İdare Mahkemesi tarafından reddedildiğini açıkladı. Mahkeme, ÇED sürecinde yürütülen işlemlerin usule, ilgili mevzuata ve kamu yararına uygun olduğuna hükmederken, şirket proje kapsamında madencilik üretim faaliyetlerinin ilgili mevzuata uygun şekilde sürdüğünü belirtti. Haberi sınırlı olumlu değerlendiriyoruz.

Türkiye - 8 Haziran 2026

(+) EBEBK, Mayıs ayında satılan ürün adedi yıllık %27 arttı... Ebebek'in Mayıs 2026'da Türkiye'de mağazaları ve e-ticaret kanalından sattığı toplam ürün adedi yıllık %27 artarak 11,3mn adet oldu. Mayıs 2026'da sona eren 5 aylık dönemde ise satılan toplam ürün adedi yıllık %22 artışla 50,0mn adet seviyesinde gerçekleşti. Aylık ve kümülatif bazda ürün satış adetlerindeki büyüme, talep tarafının da güçlü seyrettiğine işaret ediyor. **Haberi olumlu değerlendiriyoruz.**

(=) IZENR, yıllık planlı bakım çalışmalarını tamamladı... İzdemir Enerji (IZENR), 22 Mayıs 2026 tarihli açıklamasında duyurduğu yıllık planlı bakım çalışmalarının tamamlandığını açıkladı. Şirket daha önce GES haricindeki üretim faaliyetlerine 23 Mayıs-5 Haziran 2026 döneminde geçici olarak ara verileceğini duyurmuştu. Haberi nötr değerlendiriyoruz.

(=/-) AKFIS, Hatay Şehir Hastanesi ihalesinde en düşük teklif başka bir katılımcıdan geldi... Akfen İnşaat (AKFIS), Sağlık Bakanlığı Sağlık Yatırımları Genel Müdürlüğü tarafından açılan 1.000 yataklı Hatay Şehir Hastanesi Yapım İşi ihalesine katılım sağladığını, ancak ihalede en düşük fiyat teklifinin başka bir teklif sahibi tarafından verildiğini açıkladı. Süreçte şirket lehine kesinleşmiş bir ihale sonucu bulunmamaktadır. Haberi sınırlı olumsuz değerlendiriyoruz.

(=+) CWENE, ABD'de CW Enerji markasıyla güneş paneli üretimine yönelik lisans anlaşması imzaladı... CW Enerji (CWENE), ABD'de faaliyet gösteren bir firma ile "CW Enerji" markası altında, şirketin denetim ve kalite kontrol kriterleri doğrultusunda güneş paneli üretimi gerçekleştirilmesine yönelik 2 yıl süreli lisans anlaşması imzaladı. Anlaşma kapsamında yıllık yaklaşık 100 MW güneş paneli üretimi yapılması ve ürünlerin ABD ile Kanada'da kullanılması öngörüldükçe, lisans bedelleri fiili üretim miktarına bağlı olarak üçer aylık dönemlerde ödenecek. Haberi sınırlı olumlu değerlendiriyoruz.

(=+) CCOLA, Rekabet Kurumu soruşturması cezasız taahhüt kararıyla sonlandırıldı... Coca-Cola İçecek (CCOLA), bağlı ortaklığı Coca-Cola Satış ve Dağıtım A.Ş. hakkında Rekabet Kurulu tarafından yürütülen soruşturmanın, şirketin sunduğu taahhütlerin kabul edilmesiyle herhangi bir idari para cezası uygulanmadan sonlandırıldığını açıkladı. Şirket, ilgili taahhütlere uyum çalışmalarının başlatılacağını belirtti. Haberi sınırlı olumlu değerlendiriyoruz.

(=) BRYAT/PETKM/ANSGR, YTM'ye devredilen fiziki paylar için başvuru sürecini hatırlattı... Borusan Yatırım (BRYAT), Petkim (PETKM) ve Anadolu Sigorta (ANSGR), süresi içinde kaydıleştirilmediği için mülkiyeti Yatırımcı Tazmin Merkezi'ne devredilen fiziki paylara ilişkin hak sahiplerinin başvuru sürecini hatırlattı. Hak sahiplerinin gerekli belgelerle YTM'ye başvuruları için son tarih 6 Eylül 2026 olarak belirtildi. Açıklamalar, şirketlerin operasyonel performansı, finansal sonuçları veya ortaklık yapısı üzerinde doğrudan etki yaratmayan teknik ve yasal bilgilendirme niteliğindedir. Haberi nötr değerlendiriyoruz.

(=) SKBNK temettü ödemesi... SKBNK bugün hisse başı brüt 0,06 TL'lik temettü ödemesi yapacak olup açılış için referans fiyat 12,71 TL olacaktır.

GÜNLÜK BÜLTEN

Türkiye - 8 Haziran 2026

XU100 Intraday Map: Hangi Hareketi Kim Taşdı? XU100 - 05/06/2026

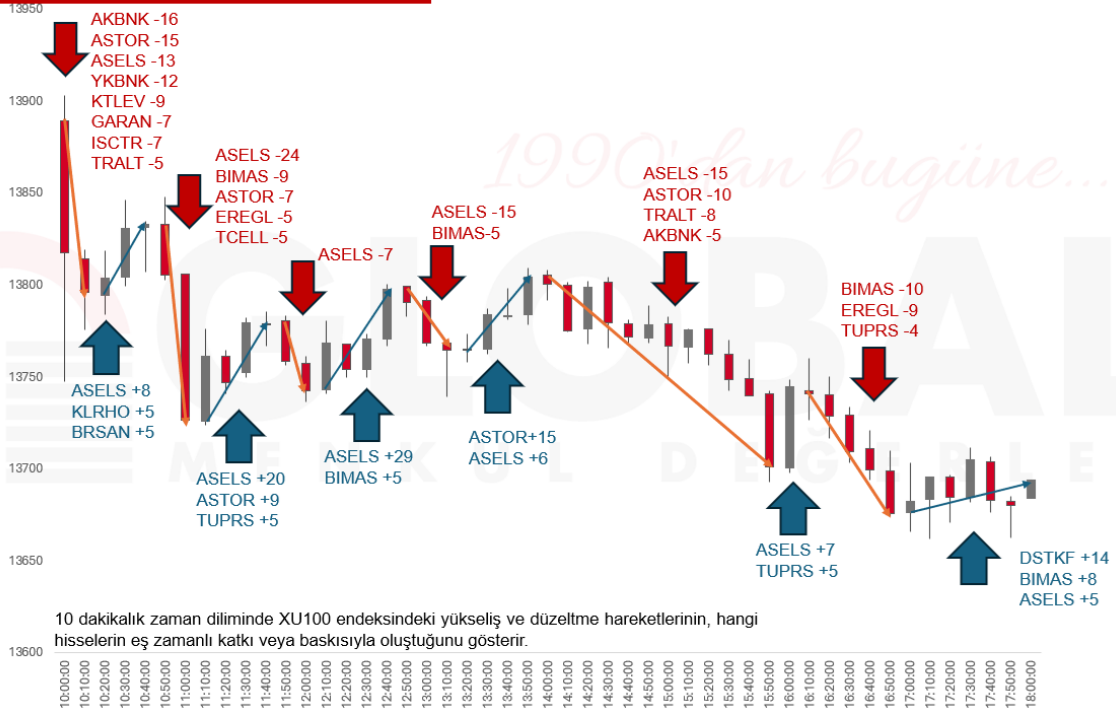

GÜNLÜK BÜLTEN

Türkiye - 8 Haziran 2026

8.06.2026	Saat	Haftalık Ekonomik Takvim	Açıklanan	Beklenti	Önceki
Japonya	02:50	Yıllıklandırılmış GSYH MA (1Ç2026 - Çeyreklik - Nihai)	%1,80	%1,40	%2,10
Japonya	02:50	GSYH MA (1Ç2026 - Çeyreklik - Nihai)	%0,50	%0,30	%0,50
Japonya	02:50	Cari İşlemler Dengesi (Nisan)	3907,8 Mlr ₺	3119 Mlr ₺	4681,5 Mlr ₺
Japonya	02:50	Dış Ticaret Dengesi (Nisan)	395,7 Mlr ₺	512,6 Mlr ₺	830,5 Mlr ₺
Almanya	09:00	Fabrika Siparişleri (Nisan - Aylık)		-%2,00	%5,00
Almanya	09:00	Fabrika Siparişleri (Nisan - Yıllık)		%4,80	%6,30
Euro Bölgesi	11:30	Sentix Yatırımcı Güveni (Haziran)		-14,00	-16,40
Türkiye	14:30	Reel Efektif Döviz Kuru (Mayıs)		--	106,30
9.06.2026					
Çin	06:00	Dış Ticaret Dengesi (Mayıs)		91 Mlr USD	84,82 Mlr USD
Japonya	09:00	Makine Araçları Siparişleri (Mayıs - Yıllık - Öncü)		--	%45,10
Almanya	09:00	Dış Ticaret Dengesi MA (Nisan)		14,3 Mlr EURO	14,1 Mlr EURO
Almanya	09:00	Sanayi Üretimi (Nisan - Aylık)		%0,30	-%0,70
Almanya	09:00	Sanayi Üretimi (Nisan - Yıllık)		-%1,20	-%2,80
ABD	15:30	Dış Ticaret Dengesi (Nisan)		-55,5 Mlr USD	-60,3 Mlr USD
ABD	17:00	Mevcut Konut Satışları (Mayıs)		4,08m	4,02m
ABD	17:00	Mevcut Konut Satışları (Mayıs - Aylık)		%0,90	%0,20
ABD	17:00	Toptan Eşya Stokları (Nisan - Aylık - Nihai)		--	%0,50
10.06.2026					
Japonya	02:50	ÜFE (Mayıs - Aylık)		%0,70	%2,30
Japonya	02:50	ÜFE (Mayıs - Yıllık)		%5,60	%4,90
Çin	04:30	ÜFE (Mayıs - Yıllık)		%3,80	%2,80
Çin	04:30	TÜFE (Mayıs - Yıllık)		%1,30	%1,20
Çin	04:30	Çekirdek TÜFE (Mayıs - Yıllık)		%1,20	%1,20
Türkiye	10:00	Sanayi Üretimi (Nisan - Aylık)		--	-%0,80
Türkiye	10:00	Sanayi Üretimi (Nisan - Yıllık)		--	-%1,10
Türkiye	10:00	Türkiye Perakende Satışları (Nisan - Yıllık)		--	%21,20
ABD	14:00	MBA İpotek Başvuruları (Haftalık)		--	-%2,50
ABD	15:30	TÜFE (Mayıs - Aylık)		%0,50	%0,60
ABD	15:30	Çekirdek TÜFE (Mayıs - Aylık)		%0,30	%0,40
ABD	15:30	TÜFE (Mayıs - Yıllık)		%4,20	%3,80
ABD	15:30	Çekirdek TÜFE (Mayıs - Yıllık)		%2,90	%2,80
11.06.2026					
Türkiye	14:00	TCMB Faiz Oranı Kararı		%37,00	%37,00
Türkiye	14:30	TCMB Menkul Kıymet İstatistikleri (Haftalık)		--	--
Almanya	15:00	Cari İşlemler Dengesi (Nisan)		--	23,6 Mlr EURO
Euro Bölgesi	15:15	ECB Mevduat Faiz Oranı		%2,25	%2,00
Euro Bölgesi	15:15	ECB Politika Faiz Oranı Kararı		%2,40	%2,15
Euro Bölgesi	15:15	ECB Marjnal Borçlanma Oranı		%2,65	%2,40
ABD	15:30	İşsizlik Maaşı Başvuruları (Haftalık)		--	225 Bin
ABD	15:30	Devam Eden İşsizlik Maaşı Başvuruları (Haftalık)		--	1777 Bin
ABD	15:30	ÜFE (Mayıs - Aylık)		%0,70	%1,40
ABD	15:30	Çekirdek ÜFE (Mayıs - Aylık)		%0,50	%1,00
ABD	15:30	ÜFE (Mayıs - Yıllık)		--	%6,00
ABD	15:30	Çekirdek ÜFE (Mayıs - Yıllık)		--	%5,20
Euro Bölgesi	15:30	ECB Lagarde Basın Açıklaması		--	--
12.06.2026					
Japonya	07:30	Kapasite Kullanım Oranı (Nisan - Aylık)		--	-%1,20
Japonya	07:30	Sanayi Üretimi (Nisan - Aylık - Nihai)		--	%0,80
Japonya	07:30	Sanayi Üretimi (Nisan - Yıllık - Nihai)		--	%2,30
Almanya	09:00	TÜFE (Mayıs - Aylık - Nihai)		-%0,20	-%0,20
Almanya	09:00	TÜFE (Mayıs - Yıllık - Nihai)		%2,60	%2,60
Türkiye	10:00	Cari İşlemler Dengesi (Nisan)		-5,63 Mlr USD	-9,67 Mlr USD
Türkiye	10:00	Piyasa Katılımcıları Anketi (Haziran)		--	--
ABD	17:00	Michigan Tüketici Güven Endeksi (Haziran - Öncü)		46,00	44,80
ABD	17:00	Michigan Üniversitesi Mevcut Koşullar Endeksi (Haziran - Öncü)		--	45,80

Türkiye - 8 Haziran 2026

BİST-100 DESTEK DİRENÇ TABLOSU

Hisse	3. Destek	2.Destek	1.Destek	Pivot	1. Direnç	2. Direnç	3. Direnç
AEFES	18,70	19,48	19,92	20,26	20,70	21,04	21,82
AGHOL	29,48	30,86	31,58	32,24	32,96	33,62	35,00
AKBNK	59,18	62,33	63,42	65,48	66,57	68,63	71,78
AKSA	9,77	10,29	10,47	10,81	10,99	11,33	11,85
AKSEN	73,63	77,33	78,57	81,03	82,27	84,73	88,43
ALARK	90,95	95,30	96,90	99,65	101,25	104,00	108,35
ALTNY	15,68	16,20	16,45	16,72	16,97	17,24	17,76
ANSGR	24,99	26,09	26,59	27,19	27,69	28,29	29,39
ARCLK	99,63	101,83	102,57	104,03	104,77	106,23	108,43
ASELS	336,42	349,17	356,08	361,92	368,83	374,67	387,42
ASTOR	267,50	292,00	304,50	316,50	329,00	341,00	365,50
BALSU	12,61	13,22	13,44	13,83	14,05	14,44	15,05
BIMAS	358,50	367,25	372,25	376,00	381,00	384,75	393,50
BRSAN	479,00	545,00	584,50	611,00	650,50	677,00	743,00
BRYAT	1795,00	1919,00	1976,00	2043,00	2100,00	2167,00	2291,00
BSOKE	32,17	34,37	35,33	36,57	37,53	38,77	40,97
BTCIM	5,64	5,88	5,97	6,12	6,21	6,36	6,60
CANTE	1,48	1,51	1,52	1,54	1,55	1,57	1,60
CCOLA	70,33	74,03	76,42	77,73	80,12	81,43	85,13
CIMSA	45,89	48,07	48,79	50,25	50,97	52,43	54,61
CVKMD	39,29	41,55	42,33	43,81	44,59	46,07	48,33
CWENE	36,70	38,58	39,56	40,46	41,44	42,34	44,22
DAPGM	7,70	8,96	9,48	10,22	10,74	11,48	12,74
DOAS	178,37	181,17	182,13	183,97	184,93	186,77	189,57
DOHOL	19,18	20,58	21,08	21,98	22,48	23,38	24,78
DSTKF	2101,00	2197,00	2261,00	2293,00	2357,00	2389,00	2485,00
ECILC	78,65	81,70	82,85	84,75	85,90	87,80	90,85
EFOR	11,70	12,17	12,49	12,64	12,96	13,11	13,58
EKGYO	17,28	18,45	18,84	19,62	20,01	20,79	21,96
ENERY	8,26	8,51	8,60	8,76	8,85	9,01	9,26
ENJSA	103,70	105,70	106,40	107,70	108,40	109,70	111,70
ENKAI	88,37	91,02	92,18	93,67	94,83	96,32	98,97
EREGL	36,21	37,87	38,51	39,53	40,17	41,19	42,85
EUPWR	75,48	82,33	85,52	89,18	92,37	96,03	102,88
EUREN	4,36	4,57	4,64	4,78	4,85	4,99	5,20
FENER	3,40	3,67	3,80	3,94	4,07	4,21	4,48
FROTO	80,38	83,73	84,97	87,08	88,32	90,43	93,78
GARAN	115,93	121,33	123,17	126,73	128,57	132,13	137,53
GENIL	7,12	7,74	8,09	8,36	8,71	8,98	9,60
GESAN	74,45	78,20	79,75	81,95	83,50	85,70	89,45
GLRMK	166,10	171,70	173,60	177,30	179,20	182,90	188,50
GRSEL	293,00	302,75	306,00	312,50	315,75	322,25	332,00
GRTHO	195,40	202,30	205,40	209,20	212,30	216,10	223,00
GSRAY	1,06	1,08	1,08	1,10	1,10	1,12	1,14
GUBRF	438,83	471,33	482,17	503,83	514,67	536,33	568,83
HALKB	38,13	41,85	43,43	45,57	47,15	49,29	53,01
HEKTS	3,27	3,75	3,95	4,23	4,43	4,71	5,19
ISCTR	12,09	12,74	12,97	13,39	13,62	14,04	14,69

Türkiye - 8 Haziran 2026

BİST-100 DESTEK DİRENÇ TABLOSU

Hisse	3. Destek	2. Destek	1. Destek	Pivot	1. Direnç	2. Direnç	3. Direnç
ISMEN	36,41	37,03	37,39	37,65	38,01	38,27	38,89
IZENR	8,12	9,21	9,58	10,30	10,67	11,39	12,48
KCHOL	182,57	186,27	187,63	189,97	191,33	193,67	197,37
KLRHO	91,90	100,10	103,40	108,30	111,60	116,50	124,70
KONTR	5,99	6,70	6,96	7,41	7,67	8,12	8,83
KRDMD	37,08	38,12	38,56	39,16	39,60	40,20	41,24
KTLEV	134,49	141,78	145,14	149,06	152,42	156,35	163,63
KUYAS	68,20	71,92	73,16	75,64	76,88	79,36	83,08
MAGEN	46,61	49,16	50,00	51,70	52,55	54,24	56,78
MAVI	39,70	41,52	42,56	43,34	44,38	45,16	46,98
MGROS	629,67	646,67	654,33	663,67	671,33	680,67	697,67
MIATK	42,93	45,70	46,69	48,47	49,46	51,24	54,01
MPARK	414,83	430,83	436,42	446,83	452,42	462,83	478,83
OBAMS	6,75	7,08	7,20	7,41	7,53	7,74	8,07
ODAS	6,60	6,92	7,07	7,24	7,39	7,56	7,88
OTKAR	356,17	367,42	371,33	378,67	382,58	389,92	401,17
OYAKC	19,79	20,27	20,45	20,75	20,93	21,23	21,71
PAHOL	1,56	1,61	1,64	1,66	1,69	1,71	1,76
PASEU	93,30	99,00	101,40	104,70	107,10	110,40	116,10
PATEK	22,04	23,42	24,20	24,80	25,58	26,18	27,56
PETKM	18,81	19,79	20,31	20,77	21,29	21,75	22,73
PGSUS	161,17	165,27	166,93	169,37	171,03	173,47	177,57
PSGYO	2,96	3,15	3,22	3,34	3,41	3,53	3,72
QUAGR	3,73	4,01	4,12	4,29	4,40	4,57	4,85
RALYH	182,00	203,00	210,50	224,00	231,50	245,00	266,00
REEDR	6,28	6,88	7,11	7,48	7,71	8,08	8,68
SAHOL	86,13	88,43	89,22	90,73	91,52	93,03	95,33
SARKY	25,91	28,11	28,85	30,31	31,05	32,51	34,71
SASA	2,27	2,40	2,45	2,53	2,58	2,66	2,79
SISE	42,84	43,96	44,38	45,08	45,50	46,20	47,32
SKBNK	12,12	12,47	12,62	12,82	12,97	13,17	13,52
SOKM	46,60	47,38	47,72	48,16	48,50	48,94	49,72
TABGD	253,17	269,67	277,33	286,17	293,83	302,67	319,17
TAVHL	244,58	252,33	254,92	260,08	262,67	267,83	275,58
TCELL	98,93	102,43	103,77	105,93	107,27	109,43	112,93
THYAO	287,50	292,50	294,75	297,50	299,75	302,50	307,50
TKFEN	110,83	126,43	131,67	142,03	147,27	157,63	173,23
TOASO	278,42	286,67	290,33	294,92	298,58	303,17	311,42
TRALT	37,91	42,11	43,63	46,31	47,83	50,51	54,71
TRENJ	77,70	83,20	85,05	88,70	90,55	94,20	99,70
TRMET	95,83	105,43	109,07	115,03	118,67	124,63	134,23
TSKB	11,12	11,37	11,45	11,62	11,70	11,87	12,12
TTKOM	57,78	60,33	61,32	62,88	63,87	65,43	67,98
TUKAS	2,10	2,25	2,30	2,40	2,45	2,55	2,70
TUPRS	220,93	229,73	235,27	238,53	244,07	247,33	256,13
TUREX	7,54	7,97	8,13	8,40	8,56	8,83	9,26
TURSG	11,63	12,18	12,48	12,73	13,03	13,28	13,83
ULKER	112,07	113,67	114,73	115,27	116,33	116,87	118,47
VAKBN	28,92	30,56	31,16	32,20	32,80	33,84	35,48
VESTL	24,28	25,02	25,28	25,76	26,02	26,50	27,24
YKBNK	30,43	32,33	32,97	34,23	34,87	36,13	38,03
ZOREN	2,91	2,97	3,00	3,03	3,06	3,09	3,15

Türkiye - 8 Haziran 2026

Fon Kodu	Fon Adı	Şemsiye Fon Türü	Fonun Risk Değeri	1 Ay (%)	3 Ay (%)	6 Ay (%)	Yıllığından İtibaren (%)	1 Yıl (%)	3 Yıl (%)	5 Yıl (%)
ECV	GLOBAL MD PORTFÖY KISA VADELİ BORÇLANMA ARAÇLARLI...	Borçlanma Araçları Şemsiye Fonu	-	%2,9868	%9,1149	%18,5550	%15,3682	%44,8004	%213,8408	%343,2270
ECB	GLOBAL MD PORTFÖY PARA PIYASASI (TL) FONU	Para Piyasası Şemsiye Fonu	1 / 7	%3,3274	%10,0258	%20,2135	%16,8629	%47,5367	%233,1318	%367,9482
GKF	GLOBAL MD PORTFÖY KATILIM FONU	Katılım Şemsiye Fonu	7 / 7	%3,1481	%19,9906	%30,0302	%27,3631	%46,9477	%284,7925	%394,4797
GZM	GLOBAL MD PORTFÖY DURU SERBEST FON	Serbest Şemsiye Fonu	7 / 7	%7,2581	%28,2999	%31,2201	%43,2310	%15,6966	%74,1065	%624,4989
EBD	GLOBAL MD PORTFÖY İKİNCİ DEĞİŞKEN FON	Değişken Şemsiye Fonu	-	%12,1154	%30,6148	%52,8968	%44,0646	%65,0310	%302,8844	%803,0008
ECA	GLOBAL MD PORTFÖY BİRİNCİ DEĞİŞKEN FON	Değişken Şemsiye Fonu	6 / 7	%3,5755	%14,9771	%37,0913	%28,9600	%47,8007	%270,1702	%956,6366
EC2	GLOBAL MD PORTFÖY BİRİNCİ HİSSE SENEDİ FONU(HİSSE...	Hisse Senedi Şemsiye Fonu	-	%-0,4670	%5,3647	%6,9541	%5,6006	%22,8479	%226,4062	%1.236,3872
GZN	GLOBAL MD PORTFÖY BOĞAZIÇI SERBEST FON	Serbest Şemsiye Fonu	7 / 7	%2,6254	%26,8394	%44,8132	%31,2901	%59,5343	%339,9919	%2.636,2622
GJM	GLOBAL MD PORTFÖY ADA SERBEST FON	Serbest Şemsiye Fonu	-	%2,4801	%28,1534	%38,5457	%32,7312	%43,9722	%381,5489	-
GNH	GLOBAL MD PORTFÖY ALGORİTMİK MODEL HİSSE...	Hisse Senedi Şemsiye Fonu	7 / 7	%2,5921	%15,0545	%22,5715	%23,2892	%51,5561	-	-
BSM	GLOBAL MD PORTFÖY BERRAK SERBEST FON	Serbest Şemsiye Fonu	7 / 7	%5,8033	%21,6877	%42,4468	%36,2887	-	-	-
GMD	GLOBAL MD PORTFÖY BİRİNCİ FON SEPETİ FONU	Fon Sepeti Şemsiye Fonu	5 / 7	%3,2173	%13,1442	%19,0780	%16,1377	%-14,7549	%73,8499	-
GMN	GLOBAL MD PORTFÖY BİRİNCİ PARA PIYASASI SERBEST (TL) FON	Serbest Şemsiye Fonu	2 / 7	%3,2905	%10,0908	%20,4055	%17,1214	-	-	-
BA1	GLOBAL MD PORTFÖY BİRİNCİ SERBEST FON	Serbest Şemsiye Fonu	6 / 7	%9,3969	%35,0601	%46,4381	%43,1857	-	-	-
GLV	GLOBAL MD PORTFÖY NEHIR SERBEST FON	Serbest Şemsiye Fonu	7 / 7	%1,4395	%6,1396	%1,2737	%3,3724	%-4,1125	%163,2038	-
NLL	GLOBAL MD PORTFÖY NİL SERBEST FON	Serbest Şemsiye Fonu	6 / 7	%-3,3520	%62,7445	%192,9516	%77,7695	-	-	-

ÇEKİNCE

Bu yayında yer alan yatırım bilgi, yorum ve tavsiyeleri yatırım danışmanlığı kapsamında değildir. Yatırım danışmanlığı hizmeti; aracı kurumlar, portföy yönetim şirketleri, mevduat kabul etmeyen bankalar ile müşteri arasında imzalanacak yatırım danışmanlığı sözleşmesi çerçevesinde sunulmaktadır. Burada yer alan yorum ve tavsiyeler, yorum ve tavsiyede bulunanların kişisel görüşlerine dayanmaktadır. Bu görüşler mali durumunuz ile risk ve getiri tercihlerinize uygun olmayabilir. Bu nedenle, sadece burada yer alan bilgilere dayanarak yatırım kararı verilmesi beklentilerinize uygun sonuçlar doğurmayabilir. Bu yayında yer alan bilgiler, güvenilir olduğuna inanılan halka açık kaynaklardan elde edilmiş olup bu kaynaklardaki bilgilerin hata ve eksikliğinden ve ticari amaçlı işlemlerde kullanılmasından doğabilecek zararlardan Global Menkul Değerler A.Ş. hiçbir şekilde sorumluluk kabul etmemektedir. Bu yayında yer alan görüş ve düşüncelerin Global Menkul Değerler A.Ş. yönetimi için hiçbir bağlayıcılığı yoktur. Global Menkul Değerler A.Ş. yayında adı geçen şirketlerin menkul kıymetini portföyünde bulundurabilir ve/veya bu şirketlere danışmanlık hizmeti verebilir. © 2026 Global Menkul Değerler A.Ş.