

Türkiye - 9 Haziran 2026  
Piyasa Özeti

**Küresel piyasalarda haftaya, İran-İsrail hattında saldırıların durdurulmasıyla toparlanan risk iştahı ile yapay zekâ hisselerinde cuma günü sert satış sonrası gelen tepki alımları yön verdi.**

**ABD'de** Dow Jones %0,16 düşüyle 50.786,01 puana gerilerken, S&P 500 %0,30 artışla 7.405,73 puana, Nasdaq %0,86 artışla 25.929,66 puana yükseldi. S&P 500'de bilgi teknolojileri sektörü öne çıkarken Intel'in %11,20 yükselmesi, Google'ın 2028 yılında 3 milyondan fazla uzmanlaşmış yapay zekâ çipi için Intel'e yöneleceği haber akışıyla yarı iletken temasını destekledi; Micron Technology'nin %9,87 yükselişi de çip hisselerindeki toparlanmayı güçlendirdi. Buna karşın Apple, yeni nesil yapay zekâ platformuna yönelik yatırımcı tepkisinin sınırlı kalmasıyla %1,89 geriledi. BofA, ABD hisse senetlerinde kâr realizasyonunun zamanı geldiği uyarısını yaparken, S&P 500'ün 20 metrikten 17'sinde istatistiksel olarak pahalı olduğunu belirtti; bu uyarı teknoloji hisselerinde seçiciliğin artabileceğine işaret etti. OpenAI'nin SEC'e gizli S-1 başvurusu yapması, Anthropic ve SpaceX halka arz gündemiyle birlikte yapay zekâ temasında likidite ve arz dengesi açısından yeni bir test başlığı oluşturdurdu.

**Avrupa'da** Stoxx Europe 600 %0,15 düşüyle 621,73 puana, DAX %0,58 düşüyle 24.616,22 puana, CAC 40 %0,23 düşüyle 8.199,29 puana gerilerken, FTSE 100 %0,05 artışla 10.373,20 puanda yatay pozitif ayrıştı. Stoxx Europe 600'de inşaat ve malzemeler sektörü zayıf kalırken, DAX'ta kimya şirketi BASF'nin %4,18 düşüğü sanayi-maliyet hassasiyetinin sürdüğünü gösterdi; FTSE 100'de bankacılık ve enerji tarafında HSBC ve Shell katkısı endeksi destekledi. Avrupa'nın 100 milyar EUR'luk FCAS savaş uçağı projesinin iptal edilmesi savunma sanayi iş birliği ve kamu yatırım planları açısından izlenecek.

**Trump'ın İran ile birkaç gün içinde bir "fikre" sahip olabileceğini söylemesi, ABD'nin İran'a karşı iki hafta içinde "tam zafer" ilan edebileceğini belirtmesi, İran'dan sonra İsrail'in de saldırıları durdurması ve ABD'li Demokratların Trump'ın İran'la savaşın bittiğine dair Kongre bildirimini geçersiz sayması jeopolitik risk algısını dalgalı tuttu.**

**Asya'da** CSI 300 %0,75 artışla 4.748,76 puana yükselirken bilgi teknolojileri ve National Silicon öne çıktı; Hang Seng %0,15 düşüyle 24.620,43 puana geriledi ancak SMIC %4,07 yükseldi. Nikkei %1,99 artışla 65.298,42 puana, Kospi %7,54 artışla 8.049,05 puana çıktı; Güney Kore ekonomisinin ilk çeyrekte beklenenden hızlı büyümesi ve çip hisselerindeki tepki alımı bölgeyi destekledi. Çin'in ihracatının Mayıs'ta beklentileri aşması ve BOJ'un Haziran toplantısında faiz oranlarını %1,0'e yükselteceği başlığı Asya fiyatlamasında takip edildi.

**Yurt içinde** makro görünümde TCMB'nin Mayıs Ayı Fiyat Gelişmeleri Raporu, enflasyonun ana eğiliminin bir önceki aya kıyasla gerilediğine işaret ederken, tüketici fiyatlarının %1,71 arttığını, yıllık enflasyonun %32,61'e yükseldiğini, işlenmemiş gıda fiyatlarındaki düşüşün enflasyonu sınırladığını, ulaştırma hizmetleri, giyim ve işlenmiş gıdanın yukarı yönlü etki yaptığını gösterdi.

Bakan Şimşek, yaklaşık 160 milyar USD rezervin mevcut çok ortamında değerli ve yeterli olduğunu, savaş nedeniyle enflasyonda en az 5 puanlık baskı bulunduğunu, kira enflasyonunun %30-%35 aralığına inmesini beklediğini söyledi.

Citi analisti Luis Costa, Orta Doğu'da olumlu gelişmelerin Türkiye'ye yönelik risk algısında ciddi rahatlama yaratabileceğini, enerjide mevcut durumun sürmesi halinde TL'de değer kaybı görülebileceğini belirtti.

BBVA, TCMB'den bu hafta politika faizini %37'den %40'a yükseltmesini beklerken, Citi TCMB'nin faizi sabit bırakacağını ve yılın ikinci yarısında faiz indirimi alanının sınırlı olduğunu ifade etti.

**BIST100** dün seansa 13.590,16 puandan başladı, 13.580,41-13.922,93 bandında işlem gördü ve **%1,22 artışla 13.860,59 puandan tamamladı.** İşlem hacmi 171,5 milyar TL ile 25 Mayıs'tan bu yana düşük kalırken, bankacılık endeksi %3,61 yükselişle ana pozitif ayrışma alanı oldu, sanayi endeksi %0,05 ile yatay kaldı.

**Teknik görünümde 13.770-13.650-13.525-13.390 destek, 13.920-14.060-14.230 direnç olarak izleniyor;** ana senaryoda tepki eğiliminin korunması, alternatif senaryoda bu bölgenin altında 13.525-13.390 bandına doğru zayıflama olasılığı öne çıkıyor. **Kısa vadede yatay-hafif pozitif açılış eğilimi beklenebilir.**

Sermaye Piyasaları - Kapanış Verileri					
Endeks	Kapanış	Günlük (%)	Haftalık %	Aylık %	Mn USD
XU100	13.861	1,22	1,14	-7,98	3.724
XU030	15.729	1,38	1,39	-8,59	2.504
XUSIN	18.178	0,05	-1,22	-5,62	1.871
XBANK	16.261	3,61	4,80	-7,45	756
Dolar/TL	46,1192	0,03	0,40	1,70	
Gösterge Tahvil	43,69%	0,64	0,64	-2,27	
5 Yıllık CDS	241,93				

08/06/2026 kapanış verileri alınmıştır.

En Yüksek Hacimliler (BIST - 100)		
Hisse	Hacim (Mn TL)	Değişim (%)
THYAO	11.665	0,08
AKBNK	11.190	3,72
ASELS	10.397	1,38
ASTOR	8.836	-2,84
SASA	8.646	4,02

En Çok Yükselenler (BIST - 100)		
Hisse	Hacim (Mn TL)	Değişim (%)
DAPGM	2.875	10,00
TRMET	514	7,36
RALYH	679	6,93
KTLEV	8.436	6,53
DSTKF	2.435	6,24

En Çok Düşenler (BIST - 100)		
Hisse	Hacim (Mn TL)	Değişim (%)
MAGEN	2.440	-9,97
FENER	1.759	-8,42
CWENE	698	-4,79
QUAGR	363	-4,72
KONTR	946	-3,61

Ülke	Endeks Adı	Son	Günlük %	Haftalık %	Aylık %
ABD	Dow 30 Vadeli	49.167	0,11	-0,077	-0,35
ABD	S&P 500 Vadeli	7.435	0,26	0,43	-2,15
ABD	Nasdaq 100 Vadeli	29.620	0,56	1,98	-2,65
Almanya	Dax Vadeli	24.640	-0,13	-1,70	-2,68
Çin	Shanghai Composite	3.959	-1,70	-1,70	-2,68
Japonya	Nikkei 225	65.267	1,94	-1,98	-1,60
Güney Kore	KOSPI	7.983	6,66	-2,18	-5,82
Hong Kong	Hang Seng	24.620	-0,15	-1,37	-2,23
Hindistan	Sensex	73.778	-0,97	-0,97	-1,67

\*Kaynak: Finnet - Matris

Araştırma İletişim Bilgileri  
+90 850 201 94 89  
research@global.com.tr  
www.global.com.tr  
Ağaoğlu My Network, Barbaros Mah.  
İhlamur Bul. No: 3 89 K: 9,  
34746 Ataşehir / İstanbul - Türkiye

Türkiye - 9 Haziran 2026

## GÜNLÜK HİSSE ÖNERİLERİ

Hisse	Son Fiyat	Alım Aralığı*	Satım Aralığı*	Stoploss	Beta
MAGEN	45,78	45,72 - 45,82	46,28 - 46,74	44,88	0,61
TTKOM	64,30	64,15 - 64,40	65,05 - 65,70	63,05	1,03
MAVI	44,14	44,08 - 44,18	44,64 - 45,08	43,26	0,84
AKSA	11,18	11,15 - 11,20	11,32 - 11,43	10,96	0,81
MPARK	449,75	449,00 - 450,25	455,00 - 459,50	441,00	0,80

\*Kısa Vadeli

## Hisse ve Sektör Haberleri:

**(+) MAGEN, jeotermal portföyünde toplam 745 MWm kurulu güç potansiyeline ulaşmayı hedefliyor...** Margün Enerji (MAGEN), yenilenebilir enerji yatırımlarını artırma hedefi doğrultusunda, Hez Enerji İnşaat San. ve Tic. A.Ş.'nin %100 payının devralınmasına yönelik süreç kapsamında Aydın Söke-Germencik'te yer alan 9.054,92 hektarlık jeotermal işletme ruhsatlı sahaya ilişkin teknik çalışmaların tamamlandığını açıkladı. Saha bünyesinde 24 MWm kurulu güce sahip HEZ MORALI JES-1 santrali bulunurken, mevcut genişleme planları kapsamında ilave 72 MWm yatırım ile sahadaki toplam kurulu gücün 96 MWm'ye çıkarılması hedeflenmektedir. Bu kapsamda yatırımı tamamlanmış 100 MWe kapasiteli şalt sahası ve trafo merkezinin hazır olduğu belirtildi.

Şirket ayrıca, 18 Mart 2026 tarihli Hisse Devir Sözleşmesi kapsamında devralınma süreci devam eden Denizli Sarayköy, Denizli Buldan ve Manisa Alaşehir'deki 3 jeotermal ruhsat sahasına ilişkin teknik çalışmaların da tamamlandığını ve bu sahalarda toplam 144 MWm kapasiteli jeotermal elektrik santrali kurulmasının planlandığını açıkladı. Buna ek olarak, daha önce açıklanan Denizli ve Manisa'da toplam 505 MWm kurulu güç potansiyeline sahip 9 jeotermal kaynak ruhsatının devri de 22 Nisan 2026 itibarıyla tamamlanmıştı.

Tüm yatırımların tamamlanması halinde, mevcut 24 MWm HEZ MORALI JES-1 santrali ile birlikte 72 MWm, 144 MWm ve 505 MWm kapasiteli yeni yatırımlar üzerinden MAGEN'in toplam 745 MWm jeotermal kurulu güç potansiyeline ulaşması öngörülmektedir. Şirket, bu portföyden yıllık yaklaşık 5,87mlr kWh brüt elektrik üretimi beklerken, YEKDEM kapsamında ilk 5 yıl yerli katkı dahil 12,50 USD cent/kWh, kalan 10 yıl ise 10,50 USD cent/kWh fiyatla 15 yıl devlet alım garantisi altında satış yapılacağını belirtti.

Potansiyel ek gelirler hariç olmak üzere yalnızca elektrik satışlarından ilk 5 yılda yıllık yaklaşık 627.3mn USD satış geliri ve 504.9mn USD FAVÖK, sonraki dönemde ise yıllık yaklaşık 553.0mn USD satış geliri ve 441.2mn USD FAVÖK yaratılması öngörülmektedir. YEKDEM süresi boyunca toplam yaklaşık 8.65mlr USD satış geliri ve 6.93mlr USD FAVÖK katkısı hesaplanmakta, yatırımın tamamlanması halinde MAGEN'in kurulu gücü ve nakit akımı önemli bir artış kaydetmiş olacak. Haberi olumlu değerlendiriyoruz.

**(=) ALARK, İsviçre'de yeni şirket kurulmasına karar verdi...** Alarko Holding'in (ALARK) bağlı ortaklığı Alyat Teknoloji Yatırımları Holding A.Ş., yurt dışı yatırım faaliyetlerinin daha etkin ve verimli yürütülmesi amacıyla İsviçre'de 100bin CHF sermayeli bir anonim şirket kurulmasına karar verdi. Haberi nötr değerlendiriyoruz.

**(=) ESEN, MAGEN pay satışı sonrası doğrudan pay oranı %72,70'e geriledi...** Esenboğa Elektrik (ESEN), Margün Enerji (MAGEN) paylarında 1 TL nominal değerli pay için 53,55 TL satış fiyatı üzerinden toplam 85.8mn TL nominal payın hızlandırılmış talep toplama yöntemiyle satış işleminin takasının 8 Haziran 2026 tarihinde tamamlandığını açıkladı. İşlem sonrası ESEN'in MAGEN sermayesindeki doğrudan pay oranı %75,61'den %72,70'e gerilerken, oy hakkı oranı %86,18 seviyesinde gerçekleşti. MAGEN üzerindeki yönetim kontrolünün devam ettiği ve halka açıklık oranının yaklaşık %27,30'a yükseldiği belirtildi. Haberi nötr değerlendiriyoruz.

**(=+) LILAK, Erzurum Fabrika Faz I Konverting Tesisi üretime hazır hale geldi...** Lila Kağıt (LILAK), Erzurum Aziziye Merkez 2 OSB'de yer alan Erzurum Fabrika Faz I Konverting üretim tesisi yatırımının tamamlandığını ve 8 Haziran 2026 itibarıyla üretim ve satış faaliyetlerine başlamak için hazır hale geldiğini açıkladı. Faz I ile bölgenin temizlik kağıdı ihtiyacının karşılanması, Gürcistan, Azerbaycan ve Irak gibi mevcut ihracat pazarlarına lojistik avantaj sağlanması ve Kafkasya, Orta Asya, Orta Doğu ile Kuzey Afrika'da yeni ihracat pazarlarına giriş hedeflenmektedir. Faz II kapsamında brüt 70bin ton/yıl kapasiteli TM5 kağıt üretim tesisinin 2027'de devreye alınması ve şirketin brüt bobin kağıt üretim kapasitesinin 271bin tondan 341bin tona çıkarılması hedeflenmektedir. Haberi sınırlı olumlu değerlendiriyoruz.

**(=/-) ISMEN, 70mn USD tutarında tazminat davasında davalılar arasında yer aldığını açıkladı...** İş Yatırım (ISMEN), uluslararası birden fazla tarafı kapsayan bir uyuşmazlıkta, menkul kıymetlerin bir kısmına saklama ve aracılık hizmeti sunulması gerekçesiyle New York Güney Bölgesi ABD Bölge Mahkemesi'nde açılan 70mn USD tutarındaki tazminat davasında davalılar arasında gösterildiğini öğrendiğini açıkladı. Dava tutarı şirketin son finansal tablolarındaki aktif toplamının %1,94'üne karşılık gelirken, finansal tablolarda karşılık ayrılmadığı ve şirketin mevcut aşamada ortaklık faaliyetlerine olumsuz bir etki beklemediği belirtildi. Haberi sınırlı olumsuz değerlendiriyoruz.

**(=) TAVHL, Kuveyt Havalimanı Terminal 2 işletme ve bakım ihalesine yeniden teklif sundu...** TAV Havalimanları (TAVHL), daha önce iptal edildiği duyurulan Kuveyt Uluslararası Havalimanı Terminal 2 işletme ve bakım hizmeti ihalesinin yeniden açılması sonrası, Limak İnşaat ve Sanayi A.Ş. ile oluşturduğu konsorsiyum üzerinden 2 Haziran 2026 tarihinde tekrar teklif sunduğunu açıkladı. TAVHL'nin konsorsiyumdaki payı %60 olup, süreç henüz kesinleşmiş bir ihale sonucu içermemektedir. Haberi nötr değerlendiriyoruz.

**(=+) LMKDC, 34,35 MWe lisanssız elektrik üretim kapasite tahsis hakkı kazandı...** Limak Doğu Anadolu Çimento (LMKDC), Elektrik Piyasasında Lisanssız Elektrik Üretim Yönetmeliği kapsamında yaptığı 50 MWe'lik lisanssız üretim başvurusunun olumlu değerlendirildiğini ve kapasite tahsis öncelik sıralaması sonucunda 34,35 MWe kapasite tahsis hakkı kazandığını açıkladı. Haberi sınırlı olumlu değerlendiriyoruz.

**(=+) AKSEN, tüm depolamalı yenilenebilir projelerinde ÇED izin süreçlerini tamamladı...** Aksa Enerji (AKSEN), Türkiye'de 10 ilde toplam 891,41 MW kurulu güce sahip 13 adet depolamalı güneş ve rüzgâr enerji santrali projesi ile 50 MW kurulu güce sahip müstakil depolama tesisi projesine ilişkin çalışmaların devam ettiğini açıkladı. Eskişehir'de yer alan ve 140,91 MW kurulu güce sahip olması planlanan depolamalı RES projesinin ÇED sürecinin olumlu tamamlanmasıyla birlikte tüm projelerin ÇED izin süreçleri tamamlandı. Haberi sınırlı olumlu değerlendiriyoruz.

**(=+) GESAN, Bosna-Hersek'te 26.9mn EUR tutarında GES ihalesinde en avantajlı teklifi verdi...** Girişim Elektrik (GESAN), Bosna-Hersek'te devlet elektrik kurumu EPBiH tarafından açılan ve EBRD tarafından finanse edilen güneş enerjisi santrali, trafo merkezi ve iletim hattı inşası ihalesinde en avantajlı teklif sahibi olarak belirlendi. Projenin toplam bedeli KDV ve vergiler hariç 26.9mn EUR olup, güncel EUR/TL kuruyla yaklaşık 1.44milyar TL'ye karşılık gelmektedir. Şirketin ihale kapsamında sözleşme imzalamaya davet edildiği resmi olarak bildirilmiş olup, sözleşme imza sürecine ilişkin gelişmeler ayrıca duyurulacaktır. Haberi sınırlı olumlu değerlendiriyoruz.

**(=+) HTTBT, Air Zimbabwe ile iş ortaklığını genişletti...** Hitit Bilgisayar (HTTBT), mevcut müşterileri arasında yer alan Zimbabwe'nin ulusal havayolu şirketi Air Zimbabwe'nin 8 Haziran 2026 itibarıyla Hitit'in Rezervasyon & Yolcu Hizmetleri, İnternet Rezervasyon Motoru ve Gelir Muhasebesi çözümlerini kullanmaya başladığını açıkladı. Air Zimbabwe, 2021'de imzalanan ilk anlaşma kapsamında Hitit'in Kalkış Kontrol Sistemi'ni kullanıyordu; yeni kapsam genişletmesiyle iş ortaklığı daha ileri taşınmış oldu. Haberi sınırlı olumlu değerlendiriyoruz.

# GÜNLÜK BÜLTEN

Türkiye - 9 Haziran 2026

XU100 Intraday Map: Hangi Hareketi Kim Taşdı? XU100 - 08/06/2026

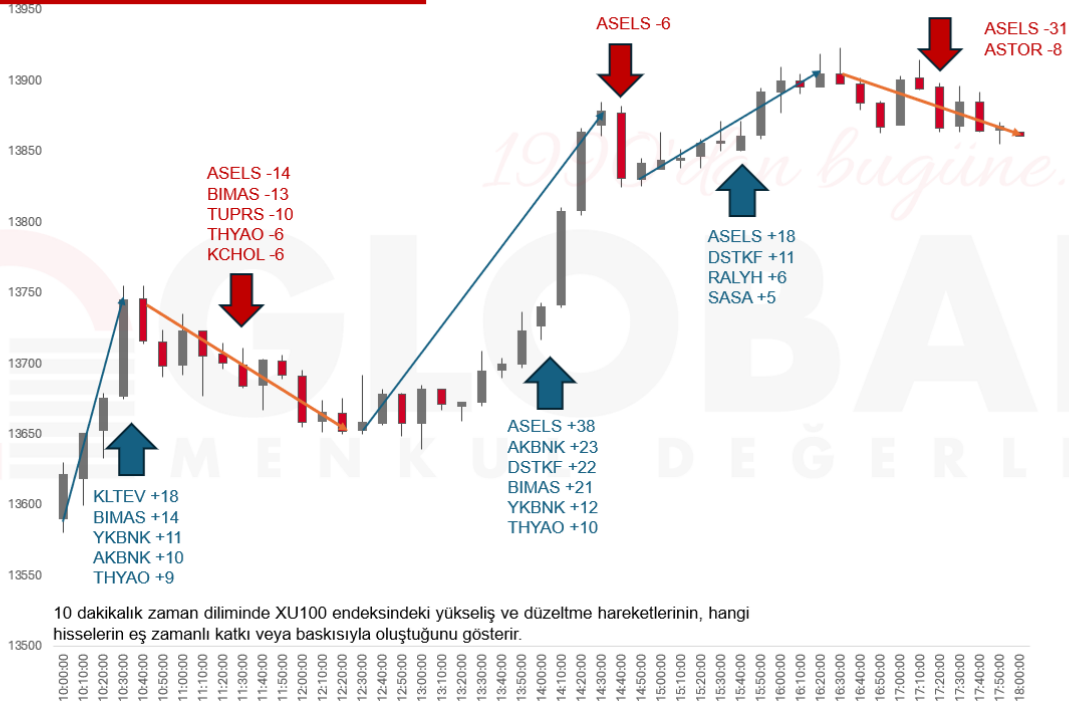

# GÜNLÜK BÜLTEN

Türkiye - 9 Haziran 2026

8.06.2026	Saat	Haftalık Ekonomik Takvim	Açıklanan	Beklenti	Önceki
Japonya	02:50	Yıllıklandırılmış GSYH MA (1Ç2026 - Çeyreklik - Nihai)	%1,80	%1,40	%2,10
Japonya	02:50	GSYH MA (1Ç2026 - Çeyreklik - Nihai)	%0,50	%0,30	%0,50
Japonya	02:50	Cari İşlemler Dengesi (Nisan)	3907,8 Mrd ₺	3119 Mrd ₺	4681,5 Mrd ₺
Japonya	02:50	Dış Ticaret Dengesi (Nisan)	395,7 Mrd ₺	512,6 Mrd ₺	830,5 Mrd ₺
Almanya	09:00	Fabrika Siparişleri (Nisan - Aylık)	-%3,80	-%2,00	%5,00
Almanya	09:00	Fabrika Siparişleri (Nisan - Yıllık)	%1,60	%4,80	%6,30
Euro Bölgesi	11:30	Sentix Yatırımcı Güveni (Haziran)	-13,40	-14,00	-16,40
Türkiye	14:30	Reel Efektif Döviz Kuru (Mayıs)	105,55	--	106,30
<b>9.06.2026</b>					
Çin	06:00	Dış Ticaret Dengesi (Mayıs)	105,43 Mrd USD	92,30 Mrd USD	84,82 Mrd USD
Japonya	09:00	Makine Araçları Siparişleri (Mayıs - Yıllık - Öncü)		--	%45,10
Almanya	09:00	Dış Ticaret Dengesi MA (Nisan)		15,9 Mrd EURO	14,1 Mrd EURO
Almanya	09:00	Sanayi Üretimi (Nisan - Aylık)		%0,40	-%0,70
Almanya	09:00	Sanayi Üretimi (Nisan - Yıllık)		-%1,10	-%2,80
ABD	15:30	Dış Ticaret Dengesi (Nisan)		-56,1 Mrd USD	-60,3 Mrd USD
ABD	17:00	Mevcut Konut Satışları (Mayıs)		4,07m	4,02m
ABD	17:00	Mevcut Konut Satışları (Mayıs - Aylık)		%1,10	%0,20
ABD	17:00	Toptan Eşya Stokları (Nisan - Aylık - Nihai)		%0,60	%0,50
<b>10.06.2026</b>					
Japonya	02:50	ÜFE (Mayıs - Aylık)		%0,70	%2,30
Japonya	02:50	ÜFE (Mayıs - Yıllık)		%5,60	%4,90
Çin	04:30	ÜFE (Mayıs - Yıllık)		%3,80	%2,80
Çin	04:30	TÜFE (Mayıs - Yıllık)		%1,30	%1,20
Çin	04:30	Çekirdek TÜFE (Mayıs - Yıllık)		%1,20	%1,20
Türkiye	10:00	Sanayi Üretimi (Nisan - Aylık)		--	-%0,80
Türkiye	10:00	Sanayi Üretimi (Nisan - Yıllık)		--	-%1,10
Türkiye	10:00	Türkiye Perakende Satışları (Nisan - Yıllık)		--	%21,20
ABD	14:00	MBA İpotek Başvuruları (Haftalık)		--	-%2,50
ABD	15:30	TÜFE (Mayıs - Aylık)		%0,50	%0,60
ABD	15:30	Çekirdek TÜFE (Mayıs - Aylık)		%0,30	%0,40
ABD	15:30	TÜFE (Mayıs - Yıllık)		%4,20	%3,80
ABD	15:30	Çekirdek TÜFE (Mayıs - Yıllık)		%2,90	%2,80
<b>11.06.2026</b>					
Türkiye	14:00	TCMB Faiz Oranı Kararı		%37,00	%37,00
Türkiye	14:30	TCMB Menkul Kıymet İstatistikleri (Haftalık)		--	--
Almanya	15:00	Cari İşlemler Dengesi (Nisan)		--	23,6 Mrd EURO
Euro Bölgesi	15:15	ECB Mevduat Faiz Oranı		%2,25	%2,00
Euro Bölgesi	15:15	ECB Politika Faiz Oranı Kararı		%2,40	%2,15
Euro Bölgesi	15:15	ECB Marjinal Borçlanma Oranı		%2,65	%2,40
ABD	15:30	İşsizlik Maaşı Başvuruları (Haftalık)		--	225 Bin
ABD	15:30	Devam Eden İşsizlik Maaşı Başvuruları (Haftalık)		--	1777 Bin
ABD	15:30	ÜFE (Mayıs - Aylık)		%0,70	%1,40
ABD	15:30	Çekirdek ÜFE (Mayıs - Aylık)		%0,50	%1,00
ABD	15:30	ÜFE (Mayıs - Yıllık)		--	%6,00
ABD	15:30	Çekirdek ÜFE (Mayıs - Yıllık)		--	%5,20
Euro Bölgesi	15:30	ECB Lagarde Basın Açıklaması		--	--
<b>12.06.2026</b>					
Japonya	07:30	Kapasite Kullanım Oranı (Nisan - Aylık)		--	-%1,20
Japonya	07:30	Sanayi Üretimi (Nisan - Aylık - Nihai)		--	%0,80
Japonya	07:30	Sanayi Üretimi (Nisan - Yıllık - Nihai)		--	%2,30
Almanya	09:00	TÜFE (Mayıs - Aylık - Nihai)		-%0,20	-%0,20
Almanya	09:00	TÜFE (Mayıs - Yıllık - Nihai)		%2,60	%2,60
Türkiye	10:00	Cari İşlemler Dengesi (Nisan)		-5,63 Mrd USD	-9,67 Mrd USD
Türkiye	10:00	Piyasa Katılımcıları Anketi (Haziran)		--	--
ABD	17:00	Michigan Tüketici Güven Endeksi (Haziran - Öncü)		46,00	44,80
ABD	17:00	Michigan Üniversitesi Mevcut Koşullar Endeksi (Haziran - Öncü)		--	45,80

Türkiye - 9 Haziran 2026

**BİST-100 DESTEK DİRENÇ TABLOSU**

Hisse	3. Destek	2.Destek	1.Destek	Pivot	1. Direnç	2. Direnç	3. Direnç
AEFES	18,57	19,38	19,84	20,19	20,65	21,00	21,81
AGHOL	29,68	31,18	32,18	32,68	33,68	34,18	35,68
AKBNK	58,02	61,97	64,43	65,92	68,38	69,87	73,82
AKSA	9,53	10,25	10,72	10,97	11,44	11,69	12,41
AKSEN	75,13	77,08	78,12	79,03	80,07	80,98	82,93
ALARK	87,37	93,47	97,33	99,57	103,43	105,67	111,77
ALTNY	14,77	15,69	16,04	16,61	16,96	17,53	18,45
ANSGR	25,45	26,23	26,73	27,01	27,51	27,79	28,57
ARCLK	97,83	100,33	101,77	102,83	104,27	105,33	107,83
ASELS	332,75	350,50	359,25	368,25	377,00	386,00	403,75
ASTOR	280,42	295,67	301,83	310,92	317,08	326,17	341,42
BALSU	12,53	13,21	13,61	13,89	14,29	14,57	15,25
BIMAS	355,50	365,75	371,50	376,00	381,75	386,25	396,50
BRSAN	535,17	583,17	613,83	631,17	661,83	679,17	727,17
BRYAT	1920,00	1968,00	1997,00	2016,00	2045,00	2064,00	2112,00
BSOKE	32,47	33,99	34,49	35,51	36,01	37,03	38,55
BTCIM	5,82	5,93	5,99	6,04	6,10	6,15	6,26
CANTE	1,46	1,49	1,51	1,52	1,54	1,55	1,58
COLLA	74,23	76,83	78,37	79,43	80,97	82,03	84,63
CIMSA	46,86	48,14	48,86	49,42	50,14	50,70	51,98
CVKMD	39,12	41,02	42,18	42,92	44,08	44,82	46,72
CWENE	35,61	37,37	37,99	39,13	39,75	40,89	42,65
DAPGM	7,76	9,15	10,07	10,54	11,46	11,93	13,32
DOAS	174,57	178,27	180,23	181,97	183,93	185,67	189,37
DOHOL	19,57	20,65	21,31	21,73	22,39	22,81	23,89
DSTKF	2067,33	2241,33	2355,67	2415,33	2529,67	2589,33	2763,33
ECILC	79,05	81,50	82,95	83,95	85,40	86,40	88,85
EFOR	11,36	11,90	12,13	12,44	12,67	12,98	13,52
EKGYO	17,77	18,52	18,98	19,27	19,73	20,02	20,77
ENERY	8,19	8,48	8,65	8,77	8,94	9,06	9,35
ENJSA	98,90	102,60	104,80	106,30	108,50	110,00	113,70
ENKAI	86,02	90,02	92,48	94,02	96,48	98,02	102,02
EREGL	37,73	38,39	38,71	39,05	39,37	39,71	40,37
EUPWR	70,80	79,55	83,25	88,30	92,00	97,05	105,80
EUREN	4,51	4,61	4,65	4,71	4,75	4,81	4,91
FENER	2,69	3,22	3,41	3,75	3,94	4,28	4,81
FROTO	80,63	83,43	85,27	86,23	88,07	89,03	91,83
GARAN	114,07	120,77	125,03	127,47	131,73	134,17	140,87
GENIL	7,62	8,11	8,31	8,60	8,80	9,09	9,58
GESAN	69,70	74,95	77,10	80,20	82,35	85,45	90,70
GLRMK	157,60	167,30	172,80	177,00	182,50	186,70	196,40
GRSEL	286,00	297,50	304,50	309,00	316,00	320,50	332,00
GRTHO	189,80	200,50	205,30	211,20	216,00	221,90	232,60
GSRAY	1,04	1,06	1,08	1,08	1,10	1,10	1,12
GUBRF	450,83	472,83	486,67	494,83	508,67	516,83	538,83
HALKB	39,31	42,43	44,07	45,55	47,19	48,67	51,79
HEKTS	3,78	3,98	4,11	4,18	4,31	4,38	4,58
ISCTR	11,86	12,72	13,28	13,58	14,14	14,44	15,30

Türkiye - 9 Haziran 2026

## BİST-100 DESTEK DİRENÇ TABLOSU

Hisse	3. Destek	2. Destek	1. Destek	Pivot	1. Direnç	2. Direnç	3. Direnç
ISMEN	36,13	36,67	37,01	37,21	37,55	37,75	38,29
IZENR	8,51	9,15	9,57	9,79	10,21	10,43	11,07
KCHOL	176,27	182,77	186,83	189,27	193,33	195,77	202,27
KLRHO	97,17	100,97	102,23	104,77	106,03	108,57	112,37
KONTR	5,88	6,36	6,66	6,84	7,14	7,32	7,80
KRDMD	36,84	37,84	38,42	38,84	39,42	39,84	40,84
KTLEV	137,55	144,82	151,51	152,09	158,78	159,36	166,63
KUYAS	65,81	69,36	71,18	72,92	74,74	76,47	80,03
MAGEN	41,97	44,25	45,02	46,54	47,31	48,83	51,12
MAVI	40,67	42,19	43,17	43,71	44,69	45,23	46,75
MGROS	621,50	643,50	654,50	665,50	676,50	687,50	709,50
MIATK	38,72	43,18	44,98	47,64	49,44	52,10	56,56
MPARK	404,33	425,58	437,67	446,83	458,92	468,08	489,33
OBAMS	6,57	6,95	7,13	7,33	7,51	7,71	8,09
ODAS	6,54	6,96	7,22	7,38	7,64	7,80	8,22
OTKAR	354,33	362,08	364,92	369,83	372,67	377,58	385,33
OYAKC	19,61	20,11	20,43	20,61	20,93	21,11	21,61
PAHOL	1,57	1,62	1,64	1,67	1,69	1,72	1,77
PASEU	90,93	98,63	103,17	106,33	110,87	114,03	121,73
PATEK	22,53	23,57	23,93	24,61	24,97	25,65	26,69
PETKM	19,53	20,35	20,67	21,17	21,49	21,99	22,81
PGSUS	158,97	163,87	166,93	168,77	171,83	173,67	178,57
PSGYO	2,76	3,06	3,24	3,36	3,54	3,66	3,96
QUAGR	3,69	3,89	3,97	4,09	4,17	4,29	4,49
RALYH	188,23	207,63	220,37	227,03	239,77	246,43	265,83
REEDR	6,44	6,92	7,18	7,40	7,66	7,88	8,36
SAHOL	84,45	87,60	89,55	90,75	92,70	93,90	97,05
SARKY	25,39	27,39	28,41	29,39	30,41	31,39	33,39
SASA	2,33	2,45	2,52	2,57	2,64	2,69	2,81
SISE	42,10	43,42	44,22	44,74	45,54	46,06	47,38
SKBNK	11,80	12,34	12,66	12,88	13,20	13,42	13,96
SOKM	45,03	46,55	47,47	48,07	48,99	49,59	51,11
TABGD	264,92	275,67	282,33	286,42	293,08	297,17	307,92
TAVHL	238,72	245,77	249,88	252,82	256,93	259,87	266,92
TCELL	99,30	102,80	105,10	106,30	108,60	109,80	113,30
THYAO	282,42	289,42	293,33	296,42	300,33	303,42	310,42
TKFEN	116,67	129,47	136,73	142,27	149,53	155,07	167,87
TOASO	268,17	279,17	285,08	290,17	296,08	301,17	312,17
TRALT	40,73	43,13	44,59	45,53	46,99	47,93	50,33
TRENJ	78,00	83,40	86,85	88,80	92,25	94,20	99,60
TRMET	93,93	105,53	113,27	117,13	124,87	128,73	140,33
TSKB	10,66	11,16	11,48	11,66	11,98	12,16	12,66
TTKOM	58,15	60,80	62,55	63,45	65,20	66,10	68,75
TUKAS	2,19	2,28	2,33	2,37	2,42	2,46	2,55
TUPRS	222,37	231,47	235,13	240,57	244,23	249,67	258,77
TUREX	7,64	7,93	8,09	8,22	8,38	8,51	8,80
TURSG	11,92	12,31	12,55	12,70	12,94	13,09	13,48
ULKER	110,87	113,07	114,53	115,27	116,73	117,47	119,67
VAKBN	29,08	30,54	31,42	32,00	32,88	33,46	34,92
VESTL	24,43	24,95	25,23	25,47	25,75	25,99	26,51
YKBNK	29,85	32,11	33,53	34,37	35,79	36,63	38,89
ZOREN	2,90	2,96	2,98	3,02	3,04	3,08	3,14

Türkiye - 9 Haziran 2026

Fon Kodu	Fon Adı	Şemsiye Fon Türü	Fonun Risk Değeri	1 Ay (%)	3 Ay (%)	6 Ay (%)	Yılbaşından İtibaren (%)	1 Yıl (%)	3 Yıl (%)	5 Yıl (%)
ECV	GLOBAL MD PORTFÖY KISA VADELİ BORÇLANMA ARAÇLARI...	Borçlanma Araçları Şemsiye Fonu	-	%2,9534	%9,0455	%18,5381	%15,6840	%44,3374	%214,0544	%344,2270
ECB	GLOBAL MD PORTFÖY PARA PİYASASI (TL) FONU	Para Piyasası Şemsiye Fonu	1 / 7	%3,2270	%9,9616	%20,2197	%17,2287	%47,0901	%233,6411	%369,1829
GKF	GLOBAL MD PORTFÖY KATILIM FONU	Katılım Şemsiye Fonu	7 / 7	%-2,5171	%18,3336	%28,6335	%26,4297	%44,8467	%249,2399	%390,7747
GZM	GLOBAL MD PORTFÖY DURU SERBEST FON	Serbest Şemsiye Fonu	7 / 7	%6,8587	%29,6127	%26,3299	%43,7744	%16,1497	%65,9410	%621,5844
EBD	GLOBAL MD PORTFÖY İKİNCİ DEĞİŞKEN FON	Değişken Şemsiye Fonu	-	%8,0644	%31,0542	%52,0471	%43,9276	%64,4543	%288,0033	%798,5223
ECA	GLOBAL MD PORTFÖY BİRİNCİ DEĞİŞKEN FON	Değişken Şemsiye Fonu	6 / 7	%1,1014	%14,4855	%35,1309	%27,7065	%46,3421	%245,3299	%941,7415
EC2	GLOBAL MD PORTFÖY BİRİNCİ HİSSE SENEDİ FONU(HİSSE...	Hisse Senedi Şemsiye Fonu	-	%-8,8012	%4,1206	%4,1647	%3,3013	%20,2329	%195,4353	%1,191,8624
GZN	GLOBAL MD PORTFÖY BOĞAZIÇI SERBEST FON	Serbest Şemsiye Fonu	7 / 7	%0,9801	%24,8190	%45,2627	%31,4430	%59,5126	%280,3009	%2,650,4297
GJM	GLOBAL MD PORTFÖY ADA SERBEST FON	Serbest Şemsiye Fonu	-	%0,2475	%26,3055	%35,1947	%32,4816	%43,6257	%300,8687	-
GNH	GLOBAL MD PORTFÖY ALGORİTMİK MODEL HİSSE...	Hisse Senedi Şemsiye Fonu	7 / 7	%-3,6151	%13,0566	%19,8780	%21,3378	%48,5488	-	-
BSM	GLOBAL MD PORTFÖY BERRAK SERBEST FON	Serbest Şemsiye Fonu	7 / 7	%5,2075	%22,2996	%42,6965	%36,7703	-	-	-
GMD	GLOBAL MD PORTFÖY BİRİNCİ FON SEPETİ FONU	Fon Sepeti Şemsiye Fonu	5 / 7	%0,3704	%12,4939	%18,2349	%15,5998	%-15,2661	%58,6447	-
GMN	GLOBAL MD PORTFÖY BİRİNCİ PARA PİYASASI SERBEST (TL) FON	Serbest Şemsiye Fonu	2 / 7	%3,2146	%9,8994	%20,3165	%17,4047	-	-	-
BA1	GLOBAL MD PORTFÖY BİRİNCİ SERBEST FON	Serbest Şemsiye Fonu	6 / 7	%5,7318	%35,6760	%47,9609	%43,6431	-	-	-
GLV	GLOBAL MD PORTFÖY NEHIR SERBEST FON	Serbest Şemsiye Fonu	7 / 7	%-6,4386	%3,9524	%-0,7700	%0,7893	%-6,2975	%128,1543	-
NLL	GLOBAL MD PORTFÖY NİL SERBEST FON	Serbest Şemsiye Fonu	6 / 7	%-6,5735	%47,8802	%181,5090	%74,0854	-	-	-

## ÇEKİNCE

Bu yayında yer alan yatırım bilgi, yorum ve tavsiyeleri yatırım danışmanlığı kapsamında değildir. Yatırım danışmanlığı hizmeti; aracı kurumlar, portföy yönetim şirketleri, mevduat kabul etmeyen bankalar ile müşteri arasında imzalanacak yatırım danışmanlığı sözleşmesi çerçevesinde sunulmaktadır. Burada yer alan yorum ve tavsiyeler, yorum ve tavsiyede bulunanların kişisel görüşlerine dayanmaktadır. Bu görüşler mali durumunuz ile risk ve getiri tercihlerinize uygun olmayabilir. Bu nedenle, sadece burada yer alan bilgilere dayanarak yatırım kararı verilmesi beklentilerinize uygun sonuçlar doğurmayabilir. Bu yayında yer alan bilgiler, güvenilir olduğuna inanılan halka açık kaynaklardan elde edilmiş olup bu kaynaklardaki bilgilerin hata ve eksikliğinden ve ticari amaçlı işlemlerde kullanılmasından doğabilecek zararlardan Global Menkul Değerler A.Ş., hiçbir şekilde sorumluluk kabul etmemektedir. Bu yayında yer alan görüş ve düşüncelerin Global Menkul Değerler A.Ş. yönetimi için hiçbir bağlayıcılığı yoktur. Global Menkul Değerler A.Ş., yayında adı geçen şirketlerin menkul kıymetini portföyünde bulundurabilir ve/veya bu şirketlere danışmanlık hizmeti verebilir. © 2026 Global Menkul Değerler A.Ş.,