

Türkiye - 10 Haziran 2026

## Piyasa Özeti

**Küresel piyasalarda ana tema, ABD-İran gerilimi, ABD TÜFE verisi öncesi faiz beklentileri ve teknoloji hisselerinden daha savunmacı alanlara rotasyon oldu.**

**ABD'de** Dow Jones %0,17 artışla 50.872,11 seviyesinde kapanırken, S&P 500 %0,26 düşüşle 7.386,65 ve Nasdaq %0,97 kayıpla 25.678,82 seviyesine geriledi. Bilgi teknolojileri sektörü S&P 500 üzerinde baskı yarattı; optik ağ ekipmanları tarafında Coherent %11,40 ve Lumentum %8,22 düşerken, yarı iletkenlerde Marvell Technology %7,61 ve Qualcomm %5,70 geriledi. Buna karşın gıda ve temel tüketim tarafında J.M. Smucker %10,40 yükselerek beklentileri aşan sonuçları ve temettü politikasına ilişkin mesajlarla pozitif ayrıştı.

**Avrupa'da** Stoxx Europe 600 %0,50 düşüşle 618,64 seviyesine gerilerken temel kaynaklar sektörü baskılandı; Nokia %6,99 düşüşle endekste negatif ayrıştı. FTSE 100 %1,41 kayıpla 10.227,33 seviyesine inerken HSBC %4,36 ve Standard Chartered %6,31 geriledi; buna karşın Unilever %2,23 yükselerek defansif tüketim temasını destekledi. DAX %0,74 ve CAC 40 %0,05 düşüşle kapanırken Avrupa'da teknoloji ve finansal hizmetlerdeki zayıflık öne çıktı.

**ABD'nin Hürmüz Boğazı yakınlarında düşürülen Apache helikopteri sonrası İran'a "meşru müdafaa" saldırıları düzenlemesi, Trump'ın "karşılık vermek zorundayız" ve saldırıların "çok sert, çok güçlü" olduğu yönündeki açıklamaları risk primi kanalını canlı tuttu; CENTCOM'un saldırıların tamamlandığını açıklaması ise gerilimin daha geniş fiyatlanmasını sınırladı. Vance'in İran anlaşmasının gelecek hafta olabileceği gibi aylar da sürebileceğini belirtmesi politika belirsizliğini artırırken, İsrail'in Lübnan'ın güneyindeki saldırıları jeopolitik risk başlığını genişletti.**

ABD'de ikinci el konut satışlarının %3,20 artışla 4,17 milyona ulaşması büyüme-tüketim algısını desteklerken, güçlü veri Fed faiz beklentileri açısından sınırlayıcı bir unsur olarak görüldü.

Brent petrol %2,70 düşüşle 91,72 USD seviyesine, WTI %3,10 düşüşle 88,48 USD seviyesine gerilerken, spot altın %1,84 düşüşle 4.182,98 USD/ons ve gümüş 63,42 USD/ons seviyesine indi.

**Asya'da** Kospi %5,98 düşüşle 7.612,49, Nikkei %2,36 düşüşle 63.870,39, CSI 300 %1,47 düşüşle 4.731,44 ve Hang Seng %1,41 düşüşle 24.220,35 seviyesinde işlem gördü; teknoloji ve elektronik ekipman hisseleri bölgesel satışın merkezinde yer aldı.

Çin'de ÜFE'nin %3,90 ile Temmuz 2022'den bu yana en yüksek seviyeye çıkması maliyet aktarımı riskini gündemde tutarken, BOJ gözlemlerinin 2026'da iki faiz artışı beklenmesi Japonya faiz kanalı açısından önemle takip edildi.

ABD vadelilerinde S&P 500 %0,50, Nasdaq %0,80; Avrupa vadelilerinde EuroStoxx 50, DAX ve FTSE %0,10 düşüşle açılışa işaret ederken, VIX'in 20,27 seviyesine yükselmesi, DXY'nin 100 psikolojik seviyesine yakın seyri ve ABD 10 yıllık tahvil faizinin %4,54 düzeyinde kalması **küresel risk algısının temkinli kaldığını gösteriyor.**

**Türkiye tarafında** makro görünüm, yarınki TCMB faiz kararı öncesinde para politikası beklentileri, Hazine ihaleleri ve jeopolitik risklerin TL varlıklara etkisi üzerinden şekillendi. Morgan Stanley, TCMB'nin faizi %37 seviyesinde sabit tutmasını beklerken, 2026 son çeyreğinde 200 baz puanı indirimle %35'e ve 2027 sonunda %27,50 seviyesine çekilmesini öngördü; bu rapor, faiz kanalı üzerinden bankacılık ve iç talep duyarlılığı yüksek hisselerde beklenti yönetimini öne çıkardı.

**BIST 100** güne 13.900,27 seviyesinde %0,29 artışla başladı, gün içinde 13.714,16-13.935,10 bandında hareket etti ve günü **%0,86 düşüşle 13.741,89 seviyesinde kapattı.** Bankacılık endeksi %0,67 yükselerek pozitif ayrışırken, sanayi endeksi %2,08, teknoloji endeksi %1,94 ve hizmetler endeksi %0,32 geriledi. Finansal kiralama-factoring %2,99 ile en güçlü sektör olurken, madencilik %4,57 düşüşle en zayıf sektör oldu; altın fiyatlarındaki düşüş madencilik hisselerinde, petrol fiyatlarındaki geri çekilme ise kimya-petrol-plastik tarafında baskıyı artırdı.

**Kısa vadede 13.660-13.920 bandı izlenirken,** 13.660 altında **13.525-13.390-13.165 destek** seviyeleri ve 13.000 ana desteği gündeme gelebilir; 13.920 üzerine geçiş ise tepki alımlarının güçlenmesi açısından gerekli görünüyor. Bu seviye üzerinde **14.065-14.230 diğer önemli direnç noktaları.**

Sermaye Piyasaları - Kapanış Verileri					
Endeks	Kapanış	Günlük (%)	Haftalık %	Aylık %	Mn USD
XU100	13.742	-0,86	-3,23	-8,77	3.621
XU030	15.613	-0,73	-3,24	-9,26	2.341
XUSIN	17.800	-2,08	-6,01	-7,58	2.090
XBANK	16.370	0,67	0,93	-6,82	634
Dolar/TL Gösterge Tahvil	46.1308	0,02	0,36	1,72	
5 Yıllık CDS	239,91	-0,14	0,49	-2,41	

09/06/2026 kapanış verileri alınmıştır.

En Yüksek Hacimliler (BIST - 100)		
Hisse	Hacim (Mn TL)	Değişim (%)
ASTOR	12.450	-2,92
THYAO	11.527	-0,17
AKBNK	8.273	0,37
ASELS	6.915	-2,92
SASA	6.776	-3,47

En Çok Yükselenler (BIST - 100)		
Hisse	Hacim (Mn TL)	Değişim (%)
GESAN	2.742	9,97
DAPGM	4.880	7,27
RALYH	2.772	4,68
DOAS	425	4,56
PASEU	631	3,99

En Çok Düşenler (BIST - 100)		
Hisse	Hacim (Mn TL)	Değişim (%)
MAGEN	1.633	-9,96
HEKTS	3.189	-9,91
BRSAN	1.992	-7,21
TRMET	480	-5,87
BSOKE	149	-5,09

Ülke	Endeks Adı	Son	Günlük %	Haftalık %	Aylık %
ABD	Dow 30 Vadeli	49.167	-0,27	-0,318	-0,59
ABD	S&P 500 Vadeli	7.362	-0,42	-0,53	-3,09
ABD	Nasdaq 100 Vadeli	28.921	-0,67	-0,39	-4,91
Almanya	Dax Vadeli	24.415	-0,15	-1,02	-2,01
Çin	Shanghai Composite	3.987	-0,58	-1,02	-2,01
Japonya	Nikkei 225	64.028	-2,12	-3,85	-3,47
Güney Kore	KOSPI	7.585	-6,17	-6,90	-10,36
Hong Kong	Hang Seng	24.293	-1,11	-2,68	-3,53
Hindistan	Sensex	74.438	0,70	0,26	-0,45

\*Kaynak: Finnet - Matriks

Araştırma İletişim Bilgileri  
 +90 850 201 94 89  
 research@global.com.tr  
 www.global.com.tr  
 Ağaolu My Newwork, Barbaros Mah.  
 İhlamur Bul. No: 3 89 K: 9,  
 34746 Ataşehir / İstanbul - Türkiye

# GÜNLÜK BÜLTEN

Türkiye - 10 Haziran 2026

## GÜNLÜK HİSSE ÖNERİLERİ

Hisse	Son Fiyat	Alım Aralığı*	Satım Aralığı*	Stoploss	Beta
GARAN	130,40	130,10 - 130,60	132,00 - 133,30	127,80	1,28
BIMAS	383,75	383,00 - 384,25	388,25 - 392,00	376,25	0,94
TKFEN	144,40	144,10 - 144,60	146,10 - 147,50	141,60	0,99
ARMGD	128,40	128,10 - 128,60	129,90 - 131,20	125,90	0,60

\*Kısa Vadeli

### Hisse ve Sektör Haberleri:

(=/-) **MAVI 1Ç26 finansal sonuçlarında piyasa beklentisinin altında 686mn TL net kar açıkladı...** Mavi Giyim 1Ç26 finansal sonuçlarında satış gelirleri hem yıllık hem de piyasa beklentisinin %2 altında gelerek 12,7mlr TL seviyesinde gerçekleşti. Kanal bazında gelirlerin %66'sı perakende (8,4mlr TL, -%0,6), %24'ü toptan (3,1mlr TL, -%4,6) ve %10'u e-ticaret (1,2mlr TL, -%3,1) kanallarından oluştu. Coğrafi dağılımda konsolide gelirin %91'ini oluşturan Türkiye satışları 11,6mlr TL ile yıllık -%1,4 gerilerken yurtdışı gelirler 1,1mlr TL ile -%6,3 daraldı; sabit kur bazında ise ABD operasyonları %12 büyüdü.

Azalan satış gelirleri ve artan operasyonel giderler ile 1Ç26'te FAVÖK yıllık %9 azalarak piyasa beklentisinin %7 altında 2,41mlr TL gerçekleşti. FAVÖK marjı yıllık 1,4 puan azalarak %19 seviyesine geriledi. 1Ç25'e göre artan net parasal kayıp ve vergi gideri net karı olumsuz etkilemiştir. Şirket 3.9mlr TL net nakit pozisyonu bulundurmakta.

Şirket 2026 beklentilerini değiştirmede; %5 ± %1 gelir büyümesi, %18 ± 0,5 FAVÖK marjı ve net nakit pozisyonunun korunması hedefleniyor. Türkiye'de 15 net yeni mağaza, 30 mağaza yenilemesi ve Kuzey Amerika'da 6 yeni mağaza açılışı planlanırken yatırım harcamaları konsolide gelirin %6'sı seviyesinde öngörülüyor. Yönetim 2Ç26 başlangıç verilerini de paylaştı: Kurban Bayramı döneminde perakende satışlar TL bazda %40, adet bazında %15 büyürken, 1 Mayıs – 7 Haziran 2026 döneminde Türkiye perakende satışları %37,5, online satışlar %31 artış kaydetti ve her iki kanalda da satış adetleri çift haneli büyüme gösterdi. Ayrıca 10 Haziran 2026 itibarıyla tamamlanan pay geri alım programı kapsamında geri alınan 14,5mn adet B Grubu pay, nakit çıkışı gerektirmeyen sermaye azaltımı yoluyla iptal edilecektir.

### Kar marjlarında daralma ve piyasa beklentilerin altında açıklanan sonuçların piyasa etkisinin sınırlı olumsuz olmasını bekliyoruz.

Mavi Giyim	1Ç26	Piyasa Beklentisi	Değişim %
Satış Gelirleri	12,701	12,897	-1.5%
FAVÖK	2,414	2,596	-7.0%
FAVÖK Marjı	19.0%	20.1%	-1.1 pps
Net Kar	686	979	-30%

MAVI (mn TRY)	2026/03	2025/03	Yıllık
Satış Gelirleri	12,701	12,941	-2%
FAVÖK	2,414	2,643	-9%
kar marjı	19.0%	20.4%	-1.4 yüzde puan
Net kar	543	1,072	-49%
kar marjı	4.3%	8.3%	-4 yüzde puan
Net kar(ana ort. payı)	686	1,109	-38%
kar marjı	5.4%	8.6%	-3.2 yüzde puan
Net borç	-3,878	-4,215	-8.0%
Net borç/FAVÖK	-0.5	-0.5	

Kaynak: Fınnnet

# GÜNLÜK BÜLTEN

Türkiye - 10 Haziran 2026

**(=+) TKFEN, Can Kültür'ün %42,8 payının OYAK'a devri için görüşmelere başlandı...** Tekfen Holding'in (TKFEN) sermayesinin %42,8'ine sahip olan Can Kültür Sanat Eğitim Kurumları İşletmeciliği A.Ş.'nin, sahip olduğu payların tamamının devrine yönelik olarak Ordu Yardımlaşma Kurumu (OYAK) ile satış ve devir amaçlı görüşmelere başladığı açıklandı. Süreç henüz görüşme aşamasında olup, pay devrine ilişkin gelişmelerin mevzuat çerçevesinde kamuoyu ile paylaşılacağı belirtildi. Haberi sınırlı olumlu değerlendiriyoruz.

**(=) ATATP temettü ödemesi...** ATATP bugün hisse başı brüt 1 TL'lik temettü ödemesi yapacak olup açılış için referans fiyat 247,1 TL olacaktır.

## XU100 Intraday Map: Hangi Hareketi Kim Taşdı? XU100 - 08/06/2026

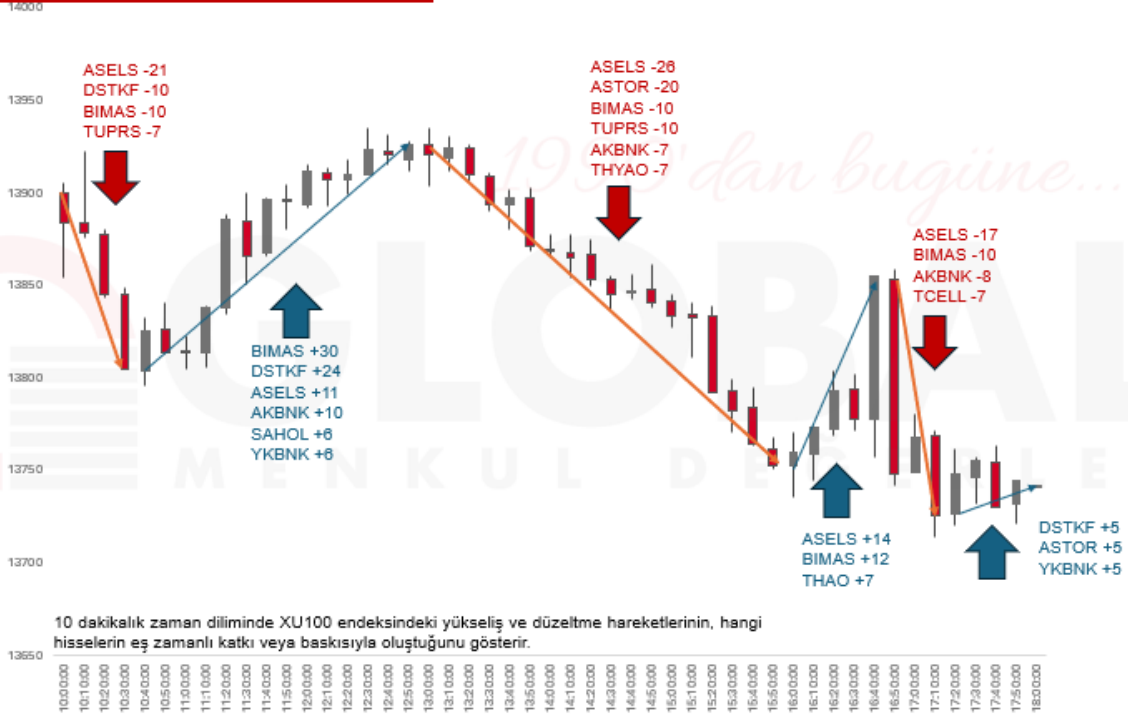

# GÜNLÜK BÜLTEN

Türkiye - 10 Haziran 2026

8.06.2026	Saat	Haftalık Ekonomik Takvim	Açıklanan	Beklenti	Önceki
Japonya	02:50	Yıllıklandırılmış GSYH MA (1Ç2026 - Çeyreklik - Nihai)	%1,80	%1,40	%2,10
Japonya	02:50	GSYH MA (1Ç2026 - Çeyreklik - Nihai)	%0,50	%0,30	%0,50
Japonya	02:50	Cari İşlemler Dengesi (Nisan)	3907,8 Mrd ₺	3119 Mrd ₺	4681,5 Mrd ₺
Japonya	02:50	Dış Ticaret Dengesi (Nisan)	395,7 Mrd ₺	512,6 Mrd ₺	830,5 Mrd ₺
Almanya	09:00	Fabrika Siparişleri (Nisan - Aylık)	-%3,80	-%2,00	%5,00
Almanya	09:00	Fabrika Siparişleri (Nisan - Yıllık)	%1,60	%4,80	%6,30
Euro Bölgesi	11:30	Sentix Yatırımcı Güveni (Haziran)	-13,40	-14,00	-16,40
Türkiye	14:30	Reel Efektif Döviz Kuru (Mayıs)	105,55	--	106,30
<b>9.06.2026</b>					
Çin	06:00	Dış Ticaret Dengesi (Mayıs)	105,43 Mrd USD	92,30 Mrd USD	84,82 Mrd USD
Japonya	09:00	Makine Araçları Siparişleri (Mayıs - Yıllık - Öncü)	%37,40	--	%45,10
Almanya	09:00	Dış Ticaret Dengesi MA (Nisan)	14,5 Mrd EURO	15,9 Mrd EURO	14,1 Mrd EURO
Almanya	09:00	Sanayi Üretimi (Nisan - Aylık)	%0,40	%0,40	-%0,70
Almanya	09:00	Sanayi Üretimi (Nisan - Yıllık)	-%0,50	-%1,10	-%2,80
ABD	15:30	Dış Ticaret Dengesi (Nisan)	-55,9 Mrd USD	-56,1 Mrd USD	-60,3 Mrd USD
ABD	17:00	Mevcut Konut Satışları (Mayıs)	4,17 m	4,07m	4,02m
ABD	17:00	Mevcut Konut Satışları (Mayıs - Aylık)	%3,20	%1,10	%0,20
ABD	17:00	Toptan Eşya Stokları (Nisan - Aylık - Nihai)	%0,60	%0,60	%0,50
<b>10.06.2026</b>					
Japonya	02:50	ÜFE (Mayıs - Aylık)	%0,90	%0,80	%2,30
Japonya	02:50	ÜFE (Mayıs - Yıllık)	%6,30	%5,60	%4,90
Çin	04:30	ÜFE (Mayıs - Yıllık)	%3,90	%3,90	%2,80
Çin	04:30	TÜFE (Mayıs - Yıllık)	%1,20	%1,30	%1,20
Çin	04:30	Çekirdek TÜFE (Mayıs - Yıllık)	%1,10	%1,20	%1,20
ABD	14:00	MBA İpotek Başvuruları (Haftalık)	--	--	-%2,50
ABD	15:30	TÜFE (Mayıs - Aylık)	--	%0,50	%0,60
ABD	15:30	Çekirdek TÜFE (Mayıs - Aylık)	--	%0,30	%0,40
ABD	15:30	TÜFE (Mayıs - Yıllık)	--	%4,20	%3,80
ABD	15:30	Çekirdek TÜFE (Mayıs - Yıllık)	--	%2,90	%2,80
<b>11.06.2026</b>					
Türkiye	14:00	TCMB Faiz Oranı Kararı	--	%37,00	%37,00
Türkiye	14:30	TCMB Menkul Kıymet İstatistikleri (Haftalık)	--	--	--
Almanya	15:00	Cari İşlemler Dengesi (Nisan)	--	--	23,6 Mrd EURO
Euro Bölgesi	15:15	ECB Mevduat Faiz Oranı	--	%2,25	%2,00
Euro Bölgesi	15:15	ECB Politika Faiz Oranı Kararı	--	%2,40	%2,15
Euro Bölgesi	15:15	ECB Marjinal Borçlanma Oranı	--	%2,65	%2,40
ABD	15:30	İşsizlik Maaşı Başvuruları (Haftalık)	--	--	225 Bin
ABD	15:30	Devam Eden İşsizlik Maaşı Başvuruları (Haftalık)	--	--	1777 Bin
ABD	15:30	ÜFE (Mayıs - Aylık)	--	%0,70	%1,40
ABD	15:30	Çekirdek ÜFE (Mayıs - Aylık)	--	%0,50	%1,00
ABD	15:30	ÜFE (Mayıs - Yıllık)	--	--	%6,00
ABD	15:30	Çekirdek ÜFE (Mayıs - Yıllık)	--	--	%5,20
Euro Bölgesi	15:30	ECB Lagarde Basın Açıklaması	--	--	--
<b>12.06.2026</b>					
Japonya	07:30	Kapasite Kullanım Oranı (Nisan - Aylık)	--	--	-%1,20
Japonya	07:30	Sanayi Üretimi (Nisan - Aylık - Nihai)	--	--	%0,80
Japonya	07:30	Sanayi Üretimi (Nisan - Yıllık - Nihai)	--	--	%2,30
Almanya	09:00	TÜFE (Mayıs - Aylık - Nihai)	--	-%0,20	-%0,20
Almanya	09:00	TÜFE (Mayıs - Yıllık - Nihai)	--	%2,60	%2,60
Türkiye	10:00	Cari İşlemler Dengesi (Nisan)	--	-5,63 Mrd USD	-9,67 Mrd USD
Türkiye	10:00	Piyasa Katılımcıları Anketi (Haziran)	--	--	--
ABD	17:00	Michigan Tüketici Güven Endeksi (Haziran - Öncü)	--	46,00	44,80
ABD	17:00	Michigan Üniversitesi Mevcut Koşullar Endeksi (Haziran - Öncü)	--	--	45,80

Türkiye - 10 Haziran 2026

**BİST-100 DESTEK DİRENÇ TABLOSU**

Hisse	3. Destek	2.Destek	1.Destek	Pivot	1. Direnç	2. Direnç	3. Direnç
AEFES	19,09	19,77	20,03	20,45	20,71	21,13	21,81
AGHOL	30,84	31,92	32,30	33,00	33,38	34,08	35,16
AKBNK	64,27	65,82	66,48	67,37	68,03	68,92	70,47
AKSA	10,31	10,72	10,87	11,13	11,28	11,54	11,95
AKSEN	71,87	74,97	76,08	78,07	79,18	81,17	84,27
ALARK	92,67	98,37	101,43	104,07	107,13	109,77	115,47
ALTNY	14,66	15,39	15,65	16,12	16,38	16,85	17,58
ANSGR	26,35	26,79	27,01	27,23	27,45	27,67	28,11
ARCLK	100,17	101,57	102,03	102,97	103,43	104,37	105,77
ASELS	338,08	349,58	353,42	361,08	364,92	372,58	384,08
ASTOR	247,42	275,17	287,08	302,92	314,83	330,67	358,42
BALSU	12,91	13,35	13,50	13,79	13,94	14,23	14,67
BIMAS	354,33	368,08	375,92	381,83	389,67	395,58	409,33
BRSAN	518,83	566,33	582,17	613,83	629,67	661,33	708,83
BRYAT	1908,67	1955,67	1971,33	2002,67	2018,33	2049,67	2096,67
BSOKE	27,55	30,69	31,95	33,83	35,09	36,97	40,11
BTCIM	5,35	5,63	5,73	5,91	6,01	6,19	6,47
CANTE	1,41	1,46	1,48	1,51	1,53	1,56	1,61
COLLA	72,63	75,88	77,12	79,13	80,37	82,38	85,63
CIMSA	47,69	48,68	49,09	49,67	50,08	50,66	51,65
CVKMD	38,27	40,53	41,33	42,79	43,59	45,05	47,31
CWENE	33,12	35,46	36,26	37,80	38,60	40,14	42,48
DAPGM	8,32	9,87	10,83	11,42	12,38	12,97	14,52
DOAS	167,40	177,30	183,90	187,20	193,80	197,10	207,00
DOHOL	19,79	20,75	21,15	21,71	22,11	22,67	23,63
DSTKF	2300,00	2410,00	2480,00	2520,00	2590,00	2630,00	2740,00
ECILC	80,05	82,60	83,45	85,15	86,00	87,70	90,25
EFOR	11,58	12,18	12,47	12,78	13,07	13,38	13,98
EKGYO	18,57	18,95	19,07	19,33	19,45	19,71	20,09
ENERY	7,64	8,12	8,30	8,60	8,78	9,08	9,56
ENJSA	100,67	103,37	104,53	106,07	107,23	108,77	111,47
ENKAI	90,95	93,65	94,90	96,35	97,60	99,05	101,75
EREGL	37,33	38,07	38,35	38,81	39,09	39,55	40,29
EUPWR	72,80	80,15	84,00	87,50	91,35	94,85	102,20
EUREN	4,32	4,49	4,54	4,66	4,71	4,83	5,00
FENER	3,13	3,33	3,40	3,53	3,60	3,73	3,93
FROTO	83,15	85,00	85,65	86,85	87,50	88,70	90,55
GARAN	125,20	127,80	129,10	130,40	131,70	133,00	135,60
GENIL	7,76	8,08	8,20	8,40	8,52	8,72	9,04
GESAN	61,83	72,68	79,92	83,53	90,77	94,38	105,23
GLRMK	160,97	168,07	170,83	175,17	177,93	182,27	189,37
GRSEL	284,67	297,17	301,33	309,67	313,83	322,17	334,67
GRTHO	176,50	191,70	198,70	206,90	213,90	222,10	237,30
GSRAY	1,02	1,05	1,07	1,08	1,10	1,11	1,14
GUBRF	436,50	461,75	470,50	487,00	495,75	512,25	537,50
HALKB	41,46	44,24	45,44	47,02	48,22	49,80	52,58
HEKTS	2,95	3,47	3,65	3,99	4,17	4,51	5,03
ISCTR	13,35	13,62	13,72	13,89	13,99	14,16	14,43

# GÜNLÜK BÜLTEN

Türkiye - 10 Haziran 2026

## BİST-100 DESTEK DİRENÇ TABLOSU

Hisse	3. Destek	2. Destek	1. Destek	Pivot	1. Direnç	2. Direnç	3. Direnç
ISMEN	33,57	34,97	35,55	36,37	36,95	37,77	39,17
IZENR	8,96	9,56	9,83	10,16	10,43	10,76	11,36
KCHOL	178,33	183,23	184,97	188,13	189,87	193,03	197,93
KLRHO	91,33	96,83	98,67	102,33	104,17	107,83	113,33
KONTR	5,84	6,27	6,44	6,70	6,87	7,13	7,56
KRDMD	34,93	37,17	38,13	39,41	40,37	41,65	43,89
KTLEV	144,98	152,83	156,42	160,69	164,27	168,54	176,40
KUYAS	65,00	68,48	70,89	71,96	74,37	75,44	78,91
MAGEN	37,79	39,85	40,53	41,91	42,59	43,97	46,03
MAVI	42,39	43,51	44,15	44,63	45,27	45,75	46,87
MGROS	632,00	652,00	663,00	672,00	683,00	692,00	712,00
MIATK	43,44	45,36	46,08	47,28	48,00	49,20	51,12
MPARK	421,50	436,25	443,00	451,00	457,75	465,75	480,50
OBAMS	6,34	6,71	6,83	7,08	7,20	7,45	7,82
ODAS	6,90	7,17	7,28	7,44	7,55	7,71	7,98
OTKAR	346,67	355,42	358,33	364,17	367,08	372,92	381,67
OYAKC	19,81	20,31	20,57	20,81	21,07	21,31	21,81
PAHOL	1,50	1,57	1,60	1,64	1,67	1,71	1,78
PASEU	100,33	105,33	108,67	110,33	113,67	115,33	120,33
PATEK	21,50	22,70	23,12	23,90	24,32	25,10	26,30
PETKM	18,83	19,63	19,93	20,43	20,73	21,23	22,03
PGSUS	163,63	166,43	167,67	169,23	170,47	172,03	174,83
PSGYO	2,49	2,95	3,11	3,41	3,57	3,87	4,33
QUAGR	3,48	3,72	3,82	3,96	4,06	4,20	4,44
RALYH	146,82	191,97	217,98	237,12	263,13	282,27	327,42
REEDR	6,53	6,97	7,14	7,41	7,58	7,85	8,29
SAHOL	86,87	89,37	90,28	91,87	92,78	94,37	96,87
SARKY	24,08	26,52	27,42	28,96	29,86	31,40	33,84
SASA	2,29	2,41	2,45	2,53	2,57	2,65	2,77
SISE	42,39	43,55	43,95	44,71	45,11	45,87	47,03
SKBNK	12,31	12,74	12,95	13,17	13,38	13,60	14,03
SOKM	46,77	47,65	48,07	48,53	48,95	49,41	50,29
TABGD	258,50	272,00	276,50	285,50	290,00	299,00	312,50
TAVHL	241,33	248,83	252,92	256,33	260,42	263,83	271,33
TCELL	98,00	102,50	104,00	107,00	108,50	111,50	116,00
THYAO	288,42	292,92	294,83	297,42	299,33	301,92	306,42
TKFEN	133,07	139,47	141,93	145,87	148,33	152,27	158,67
TOASO	278,17	286,17	290,58	294,17	298,58	302,17	310,17
TRALT	39,24	41,98	42,90	44,72	45,64	47,46	50,20
TRENJ	77,55	82,75	84,70	87,95	89,90	93,15	98,35
TRMET	98,87	107,77	110,83	116,67	119,73	125,57	134,47
TSKB	10,95	11,29	11,41	11,63	11,75	11,97	12,31
TTKOM	58,65	61,20	62,05	63,75	64,60	66,30	68,85
TUKAS	2,20	2,30	2,34	2,40	2,44	2,50	2,60
TUPRS	214,03	223,03	226,27	232,03	235,27	241,03	250,03
TUREX	7,59	7,87	7,97	8,15	8,25	8,43	8,71
TURSG	12,05	12,35	12,45	12,65	12,75	12,95	13,25
ULKER	113,13	114,43	114,97	115,73	116,27	117,03	118,33
VAKBN	30,80	31,78	32,18	32,76	33,16	33,74	34,72
VESTL	23,79	24,51	24,81	25,23	25,53	25,95	26,67
YKBNK	33,80	34,58	35,06	35,36	35,84	36,14	36,92
ZOREN	2,69	2,82	2,88	2,95	3,01	3,08	3,21

Türkiye - 10 Haziran 2026

Fon Kodu	Fon Adı	Şemsiye Fon Türü	Fonun Risk Değeri	1 Ay (%)	3 Ay (%)	6 Ay (%)	Yılıbaşından İtibaren (%)	1 Yıl (%)	3 Yıl (%)	5 Yıl (%)
ECV	GLOBAL MD PORTFÖY KISA VADELİ BORÇLANMA ARAÇLARI...	Borçlanma Araçları Şemsiye Fonu	-	%2,7461	%9,1141	%18,5032	%15,7568	%44,4282	%214,0473	%344,3191
ECB	GLOBAL MD PORTFÖY PARA PIYASASI (TL) FONU	Para Piyasası Şemsiye Fonu	1 / 7	%3,0422	%10,0782	%20,2258	%17,3529	%47,2460	%233,8326	%369,4509
GKF	GLOBAL MD PORTFÖY KATILIM FONU	Katılım Şemsiye Fonu	7 / 7	%-2,9437	%18,2736	%27,6130	%26,3656	%44,7733	%247,3281	%390,8204
GZM	GLOBAL MD PORTFÖY DURU SERBEST FON	Serbest Şemsiye Fonu	7 / 7	%7,1013	%29,9905	%26,2171	%44,1935	%16,4883	%65,5736	%626,7364
EBD	GLOBAL MD PORTFÖY İKİNCİ DEĞİŞKEN FON	Değişken Şemsiye Fonu	-	%6,3584	%27,1348	%46,7163	%39,6231	%59,5359	%275,8946	%771,5336
ECA	GLOBAL MD PORTFÖY BİRİNCİ DEĞİŞKEN FON	Değişken Şemsiye Fonu	6 / 7	%1,1923	%14,6171	%34,6121	%27,8533	%46,5104	%245,1653	%943,6188
EC2	GLOBAL MD PORTFÖY BİRİNCİ HİSSE SENEDİ FONU(HİSSE...	Hisse Senedi Şemsiye Fonu	-	%-7,7827	%5,4860	%4,4225	%4,6559	%21,8095	%197,6448	%1.210,3027
GZN	GLOBAL MD PORTFÖY BOĞAZIÇI SERBEST FON	Serbest Şemsiye Fonu	7 / 7	%0,3160	%24,6074	%44,3682	%31,2202	%59,2421	%273,2783	%2.619,0656
GJM	GLOBAL MD PORTFÖY ADA SERBEST FON	Serbest Şemsiye Fonu	-	%-0,0993	%26,1166	%34,1949	%32,2834	%43,4109	%295,8303	-
GNH	GLOBAL MD PORTFÖY ALGORİTMİK MODEL HİSSE...	Hisse Senedi Şemsiye Fonu	7 / 7	%-3,2794	%13,9050	%19,7129	%22,2484	%49,6636	-	-
BSM	GLOBAL MD PORTFÖY BERRAK SERBEST FON	Serbest Şemsiye Fonu	7 / 7	%5,2066	%22,6142	%42,5675	%37,1221	-	-	-
GMD	GLOBAL MD PORTFÖY BİRİNCİ FON SEPETİ FONU	Fon Sepeti Şemsiye Fonu	5 / 7	%0,2575	%12,4083	%18,0016	%15,5118	%-15,3305	%57,5177	-
GMN	GLOBAL MD PORTFÖY BİRİNCİ PARA PIYASASI SERBEST (TL) FON	Serbest Şemsiye Fonu	2 / 7	%3,0011	%10,0191	%20,3219	%17,5325	-	-	-
BA1	GLOBAL MD PORTFÖY BİRİNCİ SERBEST FON	Serbest Şemsiye Fonu	6 / 7	%6,4371	%36,2511	%49,4620	%44,2520	-	-	-
GLV	GLOBAL MD PORTFÖY NEHRİ SERBEST FON	Serbest Şemsiye Fonu	7 / 7	%-4,3361	%6,3177	%0,0020	%3,0827	%-4,1653	%130,5588	-
NLL	GLOBAL MD PORTFÖY NİL SERBEST FON	Serbest Şemsiye Fonu	6 / 7	%-5,0231	%51,2425	%178,2558	%78,0434	-	-	-

## ÇEKİNCE

Bu yayında yer alan yatırım bilgi, yorum ve tavsiyeleri yatırım danışmanlığı kapsamında değildir. Yatırım danışmanlığı hizmeti; aracı kurumlar, portföy yönetim şirketleri, mevduat kabul etmeyen bankalar ile müşteri arasında imzalanacak yatırım danışmanlığı sözleşmesi çerçevesinde sunulmaktadır. Burada yer alan yorum ve tavsiyeler, yorum ve tavsiyede bulunanların kişisel görüşlerine dayanmaktadır. Bu görüşler mali durumunuz ile risk ve getiri tercihlerinize uygun olmayabilir. Bu nedenle, sadece burada yer alan bilgilere dayanarak yatırım kararı verilmesi beklentilerinize uygun sonuçlar doğurmayabilir. Bu yayında yer alan bilgiler, güvenilir olduğuna inanılan halka açık kaynaklardan elde edilmiş olup bu kaynaklardaki bilgilerin hata ve eksikliğinden ve ticari amaçlı işlemlerde kullanılmasından doğabilecek zararlardan Global Menkul Değerler A.Ş. hiçbir şekilde sorumluluk kabul etmemektedir. Bu yayında yer alan görüş ve düşüncelerin Global Menkul Değerler A.Ş. yönetimi için hiçbir bağlayıcılığı yoktur. Global Menkul Değerler A.Ş. yayında adı geçen şirketlerin menkul kıymetini portföyünde bulundurabilir ve/veya bu şirketlere danışmanlık hizmeti verebilir. © 2026 Global Menkul Değerler A.Ş.