

GÜNLÜK BÜLTEN

Türkiye - 15 Haziran 2026

Piyasa Özeti

ABD'de Wall Street haftanın son işlem gününü pozitif tamamladı; S&P 500 %0,50 artışla 7.431,46, Dow Jones %0,70 yükselişle 51.202,26, Nasdaq ise %0,31 artışla 25.888,84 puandan kapandı.

ABD-İran arasında anlaşmaya varılması, jeopolitik arz riskini azaltırken, petrolde sert düşüş fiyatlaması Brent'in yaklaşık %5 düşüşle 83 USD/varil yakınına gerilemesine, DXY'nin 99,745'e inmesine ve VIX'in %6,30 düşüşle 18,21 seviyesine çekilmesine zemin hazırladı.

Buna karşın İran basını, ABD ile mutabakat zaptına ilişkin incelemelerin sürdüğünü bildirirken, anlaşmanın resmi imza töreninin 19 Haziran'da İsviçre'de düzenlenecek olması ve ABD-İran taslak anlaşmasının yaptırımlar, nükleer program, İran varlıkları ve Hürmüz geçiş rejimini kapsamı uygulama riskini gündemde tutuyor.

Avrupa'da DAX %1,76 artışla 24.635,30, Stoxx Europe 600 %1,88, CAC 40 %1,83 artışla 8.350,87, FTSE 100 %1,63 artışla 10.471,72 seviyesine yükseldi; bankacılık liderliği Deutsche Bank'ın %6,60 yükselişi ve HSBC'nin %3,90 katkısıyla belirginleşirken, petrol fiyatlarındaki düşüş enerji sektörünü baskıladı.

Asya'da Kospi %5,49 artışla 8.569,56 seviyesine yükseldi; dağıtım sektörü liderliği ve Hyosung Chemical'ın %51,90 yükselişi öne çıkarken, AI trade ve gemi inşa temaları da izleniyor.

Ons Altın fiyatı ABD-İran anlaşmasıyla sert yükselişle yaklaşık %2,50 artarken, ABD ve Avrupa vadeli %1'in üzerinde pozitif açılışa işaret ediyor; ABD 10 yıllık getirisi 4,20 seviyesinde.

Yurt içerisinde **TCMB Başkanı Karahan, "Dezenflasyon sürecinin devamlılığı açısından sıkı duruşumuzu sürdürüyoruz" mesajını verirken, enerji fiyatlarındaki hızlı artışın nisan enflasyonunda yukarı yönlü hareket yarattığını ve makro ihtiyati tedbirler ile likidite yönetiminin kullanılacağını belirtti.** Şimşek ise dezenflasyon sürecinin birkaç aylık gecikmeyle devam edeceğini, cari açığa yapısal iyileşme olduğunu ve rezerv yeterliliğinin savaş etkisine rağmen %27 seviyesinde bulunduğunu söyledi.

BIST 100 Cuma günü %1,42 artışla 13.938,48 puandan kapandı; işlem hacmi 229,3 milyar TL ile güçlü kaldı. Bankacılık ve Ulaştırma en çok artan sektörler olurken, Teknoloji negatif ayrıştı. Petrol fiyatlarındaki düşüş ve barış fiyatlaması, bankacılıkta faiz indirimi beklentisi üzerinden **AKBNK, YKBNK ve ISCTR'yi; yakıt maliyeti kanalıyla THYAO ve TAVHL gibi havacılık hisselerini destekledi.** Buna karşın **ASTOR'da kâr realizasyonu, ASELS ve PETKM'de barış fiyatlaması kaynaklı satış, TUPRS'ta ise enerji fiyatlarındaki sert geri çekilme negatif katkı yarattı.** Endekste **13.840 hareketli ortalamaların geçtiği majör destek** üzerinde kalıcı olunması ile **14.065 direncini aşılması ve 14.230-14.370-14.530 direnç seviyelerinin sırası ile test edilmesi bekleniyor.** 13.840 destek seviyesi altında ise **13.660-13.565 destek bölgesine doğru tekrar bir geri çekilme söz konusu olabilir. Kısa vadede pozitif yönlü açılış potansiyeli korunurken, banka ve havacılık hisseleri öne çıkabilecek sektörler olarak izlenebilir.**

Genel Değerlendirme: Küresel fiyatlama, jeopolitik arz riskinin azalmasıyla risk iştahının toparlandığı, ancak merkez bankası takviminin temkinli kalmayı gerektirdiği bir dengeye işaret ediyor. Bu hafta piyasalarda gözler Warsh başkanlığındaki ilk Fed toplantısında olacak; Fed fiyatlamasında faiz artırım beklentilerinin geri çekilmesi hisse senetleri ve tahvilleri desteklerken, buna karşın çekirdek enflasyonun yapışkan kalması ve BOJ'un %0,75'ten %1'e faiz artışı beklentisi küresel faiz kanalını sınırlayıcı unsur olarak öne çıkarıyor. Türkiye tarafında ise sıkı para politikası söylemi ve petrol fiyatlarındaki düşüş bankacılık-havacılık rotasyonunu desteklerken, **endekste yönün kalıcı olması için teknik eşiklerin aşılması ve haber akışının uygulama riskleriyle bozulmaması önem taşıyor.**

Günün Veri Gündemi: Bugün yurt içinde TÜİK nisan ayı sanayi üretim endeksi, Hazine ve Maliye Bakanlığı mayıs merkezî yönetim bütçe dengesi ve Hazine ihaleleri takip edilecek. Küresel tarafta Almanya ve Avrupa Birliği'nde ECB Başkanı Christine Lagarde ile Joachim Nagel konuşmaları, ABD'de ise haziran Empire imalat endeksi ve mayıs sanayi üretimi izlenecek. Ayrıca **G-7 liderler zirvesinin başlaması nedeniyle jeopolitik ve ticaret başlıklarına ilişkin mesajlar yakından takip edilecek.**

Sermaye Piyasaları - Kapanış Verileri					
Endeks	Kapanış	Günlük (%)	Haftalık %	Aylık %	Mn USD
XU100	13.938	1,42	1,78	-5,69	4.963
XU030	15.939	1,53	2,74	-5,20	3.738
XUSIN	17.758	0,36	-2,26	-7,50	2.088
XBANK	17.270	6,44	10,05	0,96	1.223
Dolar/TL	46,2743	0,01	0,37	1,72	
Gösterge Tahvil	42,77%	-2,00	0,00	-5,16	
5 Yıllık CDS	229,33				

12/06/2026 kapanış verileri alınmıştır.

En Yüksek Hacimliler (BIST - 100)		
Hisse	Hacim (Mn TL)	Değişim (%)
THYAO	26.865	4,94
AKBNK	17.555	8,68
ASTOR	11.514	-10,00
ISCTR	10.944	4,15
ASELS	9.921	-1,72

En Çok Yükselenler (BIST - 100)		
Hisse	Hacim (Mn TL)	Değişim (%)
ENERY	1.132	10,00
YKBNK	9.777	8,79
AKBNK	17.555	8,68
GRTHO	595	8,61
REEDR	462	8,00

En Çok Düşenler (BIST - 100)		
Hisse	Hacim (Mn TL)	Değişim (%)
ASTOR	11.514	-10,00
RALYH	922	-7,84
GENIL	1.018	-3,69
DAPGM	3.449	-3,09
PATEK	347	-2,42

Ülke	Endeks Adı	Son	Günlük %	Haftalık %	Aylık %
ABD	Dow 30 Vadeli	49.167	0,89	0,884	1,18
ABD	S&P 500 Vadeli	7.524	1,19	1,19	-0,95
ABD	Nasdaq 100 Vadeli	30.220	1,88	1,87	-0,62
Almanya	Dax Vadeli	25.027	1,61	0,92	0,00
Çin	Shanghai Composite	4.069	2,05	0,92	0,00
Japonya	Nikkei 225	69.319	5,00	5,00	4,51
Güney Kore	KOSPI	8.584	5,65	5,65	1,26
Hong Kong	Hang Seng	24.830	0,45	0,45	-1,40
Hindistan	Sensex	76.661	1,50	1,50	2,52

*Kaynak: Finnet - Matriks

Araştırma İletişim Bilgileri
+90 850 201 94 89
research@global.com.tr
www.global.com.tr
Ağaoğlu My Newwork, Barbaros Mah.
İhlamur Bul. No: 3 89 K: 9,
34746 Ataşehir / İstanbul - Türkiye

Türkiye - 15 Haziran 2026

GÜNLÜK HİSSE ÖNERİLERİ

Hisse	Son Fiyat	Alım Aralığı*	Satım Aralığı*	Stoploss	Beta
GARAN	135,90	135,60 - 136,10	137,50 - 138,90	133,20	1,29
TRALT	43,34	43,28 - 43,38	43,82 - 44,26	42,48	1,20
PGSUS	172,00	171,70 - 172,20	174,00 - 175,70	168,60	1,04
CCOLA	82,50	82,35 - 82,60	83,45 - 84,30	80,85	0,84
ORGE	111,90	111,60 - 112,10	113,30 - 114,40	109,70	0,85

*Kısa Vadeli

Hisse ve Sektör Haberleri:

(=+) **ORGE – %400 bedelsiz sermaye artırımı kararı.** Orge Enerji, mevcut 80mn TL olan çıkarılmış sermayesini iç kaynaklardan karşılanmak üzere 400mn TL'ye yükseltme kararı aldı. 320mn TL tutarındaki artışın tamamı özsermaye enflasyon düzeltme farklarından karşılanacak. Bedelsiz sermaye artırımı oranı %400 olarak açıklandı. Bedelsiz sermaye artırımı şirketin operasyonel kârlılığı veya nakit yaratma kapasitesinde doğrudan değişiklik yaratmaz. Ancak yüksek oranlı bedelsiz kararları kısa vadede yatırımcı ilgisini ve likidite beklentisini destekleyebileceği için **hisse performansı üzerinde sınırlı pozitif etki bekliyoruz.**

(=) **BFREN – Türkiye'de yeni ürün üretimi için yatırım süreci.** Bosch Fren Sistemleri, Robert Bosch GMBH ile ticari araç sistemlerine yönelik yeni bir ürünün Türkiye'de üretilmesine ilişkin ön çalışma ve görüşmelerin başarıyla tamamlandığını açıkladı. Şirket, proje kapsamındaki yatırım için yatırım teşvik belgesi başvurusunda bulundu. İlk yatırım siparişlerinin 2026'da verilmesi, seri üretime ise 2027'de geçilmesi öngörülüyor. Yeni ürün üretimi, BFREN'in ürün portföyünü ve üretim kabiliyetlerini destekleyebilir. Ancak finansallara katkının kısa vadeden ziyade 2027 sonrası dönemde görülmesi beklenir. Yatırım tutarı, kapasite etkisi ve potansiyel ciro katkısı açıklanmadığı için kısa vadeli etkisini nötr olarak değerlendiriyoruz.

(=+) **SMRVA – Denizbank'ın 405,11mn TL tutarındaki alacak portföyü ihalesi kazanıldı.** Sümer Varlık Yönetim, Denizbank'ın 11 Haziran 2026 tarihinde gerçekleştirdiği tahsili gecikmiş alacak ihalesinde toplam 405,11mn TL anapara büyüklüğüne sahip iki bireysel portföy için en yüksek teklifi verdi. İhale sonucunun kesinleşmesi Denizbank Yönetim Kurulu onayına bağlı olacak. Portföy kazanımı, şirketin tahsili gecikmiş alacak portföy büyüklüğünü destekleyebilir. Ancak nihai kârlılık etkisi portföy alım bedeli, tahsilat oranı ve tahsilat süresine bağlı olacağından mevcut aşamada haberin etkisi sınırlı pozitif olarak değerlendiriyoruz.

(=/-) **KLSYN – Mısır merkezli stratejik iş birliği süreci sona erdi.** Koleksiyon Mobilya, 12 Eylül 2023'te duyurduğu Mısır merkezli kuruluşla stratejik iş birliği görüşmelerinin sona erdiğini açıkladı. Şirket, bölgedeki jeopolitik belirsizlikler, siyasi, ekonomik ve lojistik gelişmeler nedeniyle sürecin somut bir iş birliği modeline dönüşmediğini belirtti. Haber, potansiyel yurt dışı büyüme opsiyonunun kısa vadede gündemden çıkması nedeniyle sınırlı negatif algılanabilir.

(=) **BUCIM – Bedelsiz ve bedelli sermaye artırımı kararını revize etti.** Bursa Çimento, 26 Ocak 2026 tarihli sermaye artırımı kararını revize etti. Şirket, mevcut 1.500mn TL olan çıkarılmış sermayesini 4.500mn TL'ye çıkarmayı planlıyor. Artışın 1.500mn TL'lik kısmı %100 bedelsiz, 1.500mn TL'lik kısmı ise %100 bedelli olarak gerçekleştirilecek. Rüşhan hakları nominal değer üzerinden kullanılacak. Bedelsiz kısmı yatırımcı ilgisini destekleyebilecek olsa da eş zamanlı %100 bedelli sermaye artırımı mevcut ortaklar açısından nakit katılım ihtiyacı yaratacak. Sermaye artırımının finansal yapıyı güçlendirme amacı taşıması orta vadede olumlu olsa da kısa vadeli hisse etkisi temkinli değerlendirilebilir.

(=) **ASTOR, kontrol sahibi ortaklar arasında kapalı pay virmanı gerçekleştirdi...** Astor Enerji'de (ASTOR) Yönetim Kurulu Başkan Vekili Enver Geçgel, 11 Haziran 2026 tarihinde pay başına 299 TL bedel üzerinden 199.6mn adet B Grubu ASTOR payını, Yönetim Kurulu Başkanı ve kontrol sahibi pay sahibi Feridun Geçgel'den devraldı. Devre konu paylar şirket sermayesinin %20'sine karşılık gelmekte olup, payların tamamı Borsa İstanbul'da işlem görmeyen niteliktedir ve işlem sonrasında bu statüde herhangi bir değişiklik olmamıştır. İşlem sonrası Feridun Geçgel'in

Türkiye - 15 Haziran 2026

sermayedeki payı %57,25'ten %37,25'e, oy hakkı oranı %74,57'den %62,68'e gerilerken; Enver Geçgel'in sermaye payı %20'ye, oy hakkı oranı %11,89'a yükselmiştir. Haberi nötr değerlendiriyoruz.

(=+) TSKB, JBIC ile 350mn USD tutarında yeşil finansman kredi sözleşmesi imzaladı... TSKB, Japonya Uluslararası İşbirliği Bankası (JBIC) ve kredi temsilcisi MUFG Bank ile Türkiye genelinde sera gazı emisyonlarının azaltılmasını amaçlayan yenilenebilir enerji, enerji verimliliği, su ve atık yönetimi yatırımları ile diğer yeşil yatırımların finansmanı için 350mn USD tutarında "JBIC GREEN Untied Loan 4 to TSKB" kredi sözleşmesi imzaladı. Kredi, T.C. Hazine ve Maliye Bakanlığı geri ödeme garantisi altında sağlanmıştır. Haberi sınırlı olumlu değerlendiriyoruz.

(=) GOLTS, Döner Fırın 2 planlı bakım ve revizyon için durdurulacak... Göltaş Çimento (GOLTS), klinker üretiminin gerçekleştirildiği toplam 2 fırından, toplam klinker üretim kapasitesinin %60'ını temsil eden Döner Fırın 2'nin planlı bakım ve revizyon çalışmaları kapsamında 14 Haziran 2026 itibarıyla 22 gün süreyle durdurulmasına karar verdi. Şirket, planlı klinker stoku nedeniyle duruşun satışları etkilemeyeceğini, %40 kapasiteye sahip Fırın 1'in ise tam kapasite çalışmaya devam edeceğini belirtti. Döner Fırın 2'nin 6 Temmuz 2026 tarihinde yeniden faaliyete başlaması öngörülmektedir. Haberi nötr değerlendiriyoruz.

(=) TURSG bedelsiz sermaye artırımını... TURSG bugün mevcut çıkarılmış sermayesini %100 bedelsiz sermaye artırımını ile 10 mlr TL'den 20 mlr TL'ye yükseltecek. Açılış için referans fiyat 6,45 TL olacaktır.

(=) LOGO temettü ödemesi... LOGO bugün hisse başı brüt 5,26 TL'lik temettü ödemesi yapacak olup açılış için referans fiyat 140,34 TL olacaktır.

XU100 Intraday Map: Hangi Hareketi Kim Taşdı?

XU100 - 12/06/2026

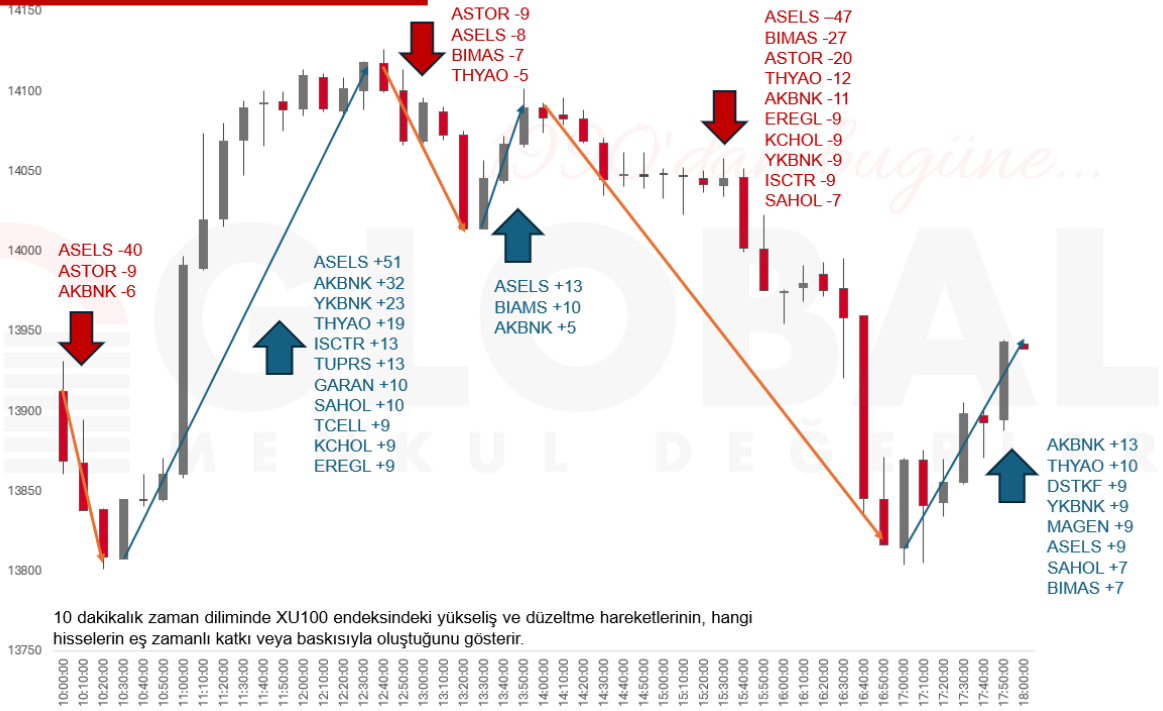

GÜNLÜK BÜLTEN

Türkiye - 15 Haziran 2026

15.06.2026	Saat	Haftalık Ekonomik Takvim	Açıklanan	Beklenti	Önceki
Türkiye	10:00	Sanayi Üretimi (Nisan - Aylık)		--	-%0,80
Türkiye	10:00	Sanayi Üretimi (Nisan - Yıllık)		--	-%1,10
Euro Bölgesi	10:15	ECB Başkanı Lagarde'ın Konuşması		--	--
Türkiye	11:00	Merkezi Hükümet Bütçe Dengesi (Mayıs)		--	-338,7 Mrd TRY
Euro Bölgesi	12:00	Sanayi Üretimi (Nisan - Aylık)		%0,20	%0,20
Euro Bölgesi	12:00	Sanayi Üretimi (Nisan - Yıllık)		%0,40	-%2,10
Euro Bölgesi	12:00	Dış Ticaret Dengesi MA (Nisan)		--	3,5 Mrd EURO
Euro Bölgesi	12:00	Dış Ticaret Dengesi (Nisan)		--	7,8 Mrd EURO
ABD	16:15	Sanayi Üretimi (Mayıs - Aylık)		%0,30	%0,70
ABD	16:15	İmalat Üretimi (Mayıs - Aylık)		%0,30	%0,60
ABD	16:15	Kapasite Kullanım Oranı (Mayıs)		%76,20	%76,10
16.06.2026					
Çin	04:30	Yeni Ev Fiyatları (Mayıs - Aylık)		--	-%0,19
Çin	04:30	İkinci El Ev Fiyatları (Mayıs - Aylık)		--	-%0,23
Çin	05:00	Perakende Satışlar (Mayıs - Yıllık)		-%0,50	%0,20
Çin	05:00	Perakende Satışlar YBB (Mayıs - Yıllık)		--	%1,90
Çin	05:00	Sanayi Üretimi (Mayıs - Yıllık)		%4,30	%4,10
Çin	05:00	Sanayi Üretimi YBB (Mayıs - Yıllık)		--	%5,60
Çin	05:00	Çin İşsizlik Oranı (Mayıs)		%5,20	%5,20
Japonya	05:30	Japon Merkez Bankası (BoJ) Faiz Kararı		%1,00	%0,75
Türkiye	10:00	Türkiye Perakende Satışları (Nisan - Yıllık)		--	%21,20
Türkiye	10:00	Konut Fiyat Endeksi (Mayıs - Yıllık)		--	%26,60
Türkiye	10:00	Konut Fiyat Endeksi (Mayıs - Aylık)		--	%1,80
Almanya	12:00	ZEW Beklentiler Endeksi (Haziran)		-5,00	-10,20
Almanya	12:00	ZEW Mevcut Koşullar Endeksi (Haziran)		-78,00	-77,80
Euro Bölgesi	12:00	ZEW Beklentiler Endeksi (Haziran)		--	-9,10
ABD	15:30	Konut Başlangıçları (Mayıs)	1430 Bin		1465 Bin
ABD	15:30	Konut Başlangıçları (Mayıs - Aylık)		-%2,20	-%2,80
ABD	15:30	İnşaat İzinleri (Mayıs - Öncü)	1428 Bin		1423 Bin
ABD	15:30	İnşaat İzinleri (Mayıs - Aylık - Öncü)		-%0,20	%4,40
17.06.2026					
Japonya	02:50	Dış Ticaret Dengesi (Mayıs)		-558,1 Mrd ¥	299,3 Mrd ¥
Japonya	02:50	Ticaret Dengesi MA (Mayıs)		-207 Mrd ¥	236,4 Mrd ¥
Japonya	02:50	Çekirdek Makine Siparişleri (Nisan - Aylık)		%0,90	-%9,40
Japonya	02:50	Çekirdek Makine Siparişleri (Nisan - Yıllık)		%8,70	%5,90
Euro Bölgesi	12:00	TÜFE (Mayıs - Yıllık - Nihai)		%3,20	%3,20
Euro Bölgesi	12:00	TÜFE (Mayıs - Aylık - Nihai)		%0,10	%0,10
Euro Bölgesi	12:00	Çekirdek TÜFE (Mayıs - Yıllık - Nihai)		%2,50	%2,50
ABD	14:00	MBA İpotek Başvuruları (Haftalık)		--	%10,80
ABD	15:30	Perakende Satışlar (Mayıs - Aylık)		%0,50	%0,50
ABD	15:30	Çekirdek Perakende Satışlar (Mayıs - Aylık)		%0,40	%0,70
ABD	17:00	Bekleyen Konut Satışları (Mayıs - Aylık)		--	%1,40
ABD	17:00	Bekleyen Konut Satışları (Mayıs - Yıllık)		--	%3,30
ABD	21:00	FED Faiz Oranı Kararı (Üst Sınır)		%3,75	%3,75
ABD	21:00	FED Faiz Oranı Kararı (Alt Sınır)		%3,50	%3,50
ABD	21:30	FOMC Basın Konferansı		--	--
18.06.2026					
Türkiye	10:00	Konut Satışları (Mayıs)		--	126,8 Bin
Türkiye	10:00	Konut Satışları (Mayıs - Yıllık)		--	%2,60
Euro Bölgesi	11:00	Cari İşlemler Dengesi MA (Nisan)		--	14,9 Mrd EURO
Türkiye	14:00	TCMB Para Politikası Toplantı Özeti		--	--
Türkiye	14:30	TCMB Menkul Kıymet İstatistikleri (Haftalık)		--	--
ABD	15:30	İşsizlik Maaşı Başvuruları (Haftalık)		--	229 Bin
ABD	15:30	Devam Eden İşsizlik Maaşı Başvuruları (Haftalık)		--	1795 Bin
ABD	17:00	Öncü Göstergeler Endeksi (Mayıs)		--	%0,10
19.06.2026					
ABD	--	Juneteenth (Tatil)		--	--
Çin	--	Dragon Boat Festivali		--	--
Japonya	02:30	Ulusal TÜFE (Mayıs - Yıllık)		%1,50	%1,40
Japonya	02:30	Çekirdek Ulusal TÜFE (Mayıs - Yıllık)		%1,40	%1,40
Almanya	09:00	ÜFE (Mayıs - Aylık)		%0,70	%1,20
Almanya	09:00	ÜFE (Mayıs - Yıllık)		%2,60	%1,70
Türkiye	10:00	Reel Kesim Güven Endeksi MA (Haziran)		--	101,00
Türkiye	10:00	Kapasite Kullanım Oranı (Haziran)		--	%74,20

Türkiye - 15 Haziran 2026

BİST-100 DESTEK DİRENÇ TABLOSU

Hisse	3. Destek	2. Destek	1. Destek	Pivot	1. Direnç	2. Direnç	3. Direnç
AEFES	18,90	19,76	20,08	20,62	20,94	21,48	22,34
AGHOL	30,64	32,00	32,64	33,36	34,00	34,72	36,08
AKBNK	62,80	67,00	69,80	71,20	74,00	75,40	79,60
AKSA	10,42	10,74	10,93	11,06	11,25	11,38	11,70
AKSEN	73,35	76,15	78,00	78,95	80,80	81,75	84,55
ALARK	88,20	97,60	102,30	107,00	111,70	116,40	125,80
ALTNY	15,02	15,53	15,76	16,04	16,27	16,55	17,06
ANSGR	26,03	26,93	27,43	27,83	28,33	28,73	29,63
ARCLK	96,17	99,57	101,23	102,97	104,63	106,37	109,77
ASELS	338,08	355,58	363,42	373,08	380,92	390,58	408,08
ASTOR	206,75	242,00	253,75	277,25	289,00	312,50	347,75
BALSU	12,45	12,93	13,13	13,41	13,61	13,89	14,37
BIMAS	353,42	367,67	373,83	381,92	388,08	396,17	410,42
BRSAN	575,50	600,50	611,00	625,50	636,00	650,50	675,50
BRYAT	1922,00	1956,00	1971,00	1990,00	2005,00	2024,00	2058,00
BSOKE	30,77	32,29	32,91	33,81	34,43	35,33	36,85
BTCIM	5,45	5,65	5,74	5,85	5,94	6,05	6,25
CANTE	1,36	1,41	1,43	1,46	1,48	1,51	1,56
COLLA	73,87	77,57	80,03	81,27	83,73	84,97	88,67
CIMSA	46,28	48,13	49,12	49,98	50,97	51,83	53,68
CVKMD	36,73	38,61	39,41	40,49	41,29	42,37	44,25
CWENE	33,68	34,94	35,56	36,20	36,82	37,46	38,72
DAPGM	8,13	9,43	10,05	10,73	11,35	12,03	13,33
DOAS	187,83	195,43	197,97	203,03	205,57	210,63	218,23
DOHOL	20,71	21,39	21,65	22,07	22,33	22,75	23,43
DSTKF	2426,67	2509,17	2560,83	2591,67	2643,33	2674,17	2756,67
ECILC	73,05	77,10	78,50	81,15	82,55	85,20	89,25
EFOR	12,65	13,07	13,26	13,49	13,68	13,91	14,33
EKGYO	18,11	18,98	19,45	19,85	20,32	20,72	21,59
ENERY	7,34	8,25	8,85	9,16	9,76	10,07	10,98
ENJSA	96,77	101,37	103,43	105,97	108,03	110,57	115,17
ENKAI	88,58	91,13	92,07	93,68	94,62	96,23	98,78
EREGL	36,45	37,91	38,63	39,37	40,09	40,83	42,29
EUPWR	81,92	88,17	91,63	94,42	97,88	100,67	106,92
EUREN	4,38	4,47	4,52	4,56	4,61	4,65	4,74
FENER	3,18	3,25	3,27	3,32	3,34	3,39	3,46
FROTO	80,50	83,90	85,30	87,30	88,70	90,70	94,10
GARAN	122,23	128,83	132,37	135,43	138,97	142,03	148,63
GENIL	6,64	7,35	7,58	8,06	8,29	8,77	9,48
GESAN	73,62	79,12	82,43	84,62	87,93	90,12	95,62
GLRMK	157,40	163,40	166,20	169,40	172,20	175,40	181,40
GRSEL	269,42	287,67	296,33	305,92	314,58	324,17	342,42
GRTHO	192,63	210,33	221,17	228,03	238,87	245,73	263,43
GSRAY	1,00	1,03	1,05	1,06	1,08	1,09	1,12
GUBRF	416,92	450,92	464,83	484,92	498,83	518,92	552,92
HALKB	42,05	44,11	44,83	46,17	46,89	48,23	50,29
HEKTS	3,38	3,65	3,77	3,92	4,04	4,19	4,46
ISCTR	13,13	13,72	14,02	14,31	14,61	14,90	15,49

Türkiye - 15 Haziran 2026

BİST-100 DESTEK DİRENÇ TABLOSU

Hisse	3. Destek	2. Destek	1. Destek	Pivot	1. Direnç	2. Direnç	3. Direnç
ISMEN	34,59	35,41	35,79	36,23	36,61	37,05	37,87
IZENR	9,06	9,40	9,52	9,74	9,86	10,08	10,42
KCHOL	175,63	182,03	184,77	188,43	191,17	194,83	201,23
KLRHO	83,45	89,40	91,45	95,35	97,40	101,30	107,25
KONTR	5,45	5,79	5,93	6,13	6,27	6,47	6,81
KRDMD	35,21	37,43	38,39	39,65	40,61	41,87	44,09
KTLEV	154,94	163,30	167,85	171,65	176,20	180,01	188,36
KUYAS	63,91	67,38	68,74	70,86	72,22	74,33	77,81
MAGEN	28,84	30,34	32,12	31,84	33,62	33,34	34,85
MAVI	39,58	41,00	41,52	42,42	42,94	43,84	45,26
MGROS	640,17	656,17	664,33	672,17	680,33	688,17	704,17
MIATK	41,73	44,23	45,07	46,73	47,57	49,23	51,73
MPARK	424,25	433,00	437,75	441,75	446,50	450,50	459,25
OBAMS	6,44	6,67	6,77	6,90	7,00	7,13	7,36
ODAS	6,76	7,02	7,14	7,28	7,40	7,54	7,80
OTKAR	332,92	341,42	344,58	349,92	353,08	358,42	366,92
OYAKC	19,85	20,51	20,87	21,17	21,53	21,83	22,49
PAHOL	1,57	1,61	1,63	1,65	1,67	1,69	1,73
PASEU	108,00	111,50	112,70	115,00	116,20	118,50	122,00
PATEK	20,65	21,75	22,15	22,85	23,25	23,95	25,05
PETKM	18,45	18,91	19,15	19,37	19,61	19,83	20,29
PGSUS	159,83	165,73	168,87	171,63	174,77	177,53	183,43
PSGYO	3,08	3,18	3,21	3,28	3,31	3,38	3,48
QUAGR	3,34	3,63	3,79	3,92	4,08	4,21	4,50
RALYH	173,63	195,43	203,47	217,23	225,27	239,03	260,83
REEDR	6,27	6,94	7,38	7,61	8,05	8,28	8,95
SAHOL	88,23	91,68	93,82	95,13	97,27	98,58	102,03
SARKY	24,81	26,51	27,25	28,21	28,95	29,91	31,61
SASA	2,42	2,52	2,56	2,62	2,66	2,72	2,82
SISE	41,85	43,35	44,05	44,85	45,55	46,35	47,85
SKBNK	12,88	13,36	13,66	13,84	14,14	14,32	14,80
SOKM	46,41	47,75	48,47	49,09	49,81	50,43	51,77
TABGD	244,67	252,17	256,08	259,67	263,58	267,17	274,67
TAVHL	246,00	259,50	267,25	273,00	280,75	286,50	300,00
TCELL	102,53	106,23	108,47	109,93	112,17	113,63	117,33
THYAO	286,58	296,58	302,17	306,58	312,17	316,58	326,58
TKFEN	122,73	130,73	134,87	138,73	142,87	146,73	154,73
TOASO	270,50	282,00	288,75	293,50	300,25	305,00	316,50
TRALT	39,89	41,69	42,51	43,49	44,31	45,29	47,09
TRENJ	77,35	80,55	82,05	83,75	85,25	86,95	90,15
TRMET	95,17	101,27	103,83	107,37	109,93	113,47	119,57
TSKB	11,02	11,41	11,61	11,80	12,00	12,19	12,58
TTKOM	59,90	61,80	62,95	63,70	64,85	65,60	67,50
TUKAS	2,26	2,32	2,34	2,38	2,40	2,44	2,50
TUPRS	222,47	227,87	230,83	233,27	236,23	238,67	244,07
TUREX	7,75	7,96	8,05	8,17	8,26	8,38	8,59
TURSG	12,22	12,58	12,74	12,94	13,10	13,30	13,66
ULKER	106,23	109,73	111,47	113,23	114,97	116,73	120,23
VAKBN	29,38	31,06	31,84	32,74	33,52	34,42	36,10
VESTL	23,17	23,83	24,15	24,49	24,81	25,15	25,81
YKBNK	32,73	35,09	36,59	37,45	38,95	39,81	42,17
ZOREN	2,72	2,80	2,83	2,88	2,91	2,96	3,04

Fon Kodu	Fon Adı	Şemsiye Fon Türü	Fonun Risk Değeri	1 Ay (%)	3 Ay (%)	6 Ay (%)	Yıllığından İtibaren (%)	1 Yıl (%)	3 Yıl (%)	5 Yıl (%)
ECV	GLOBAL MD PORTFÖY KISA VADELİ BORÇLANMA ARAÇLARI...	Borçlanma Araçları Şemsiye Fonu	-	%2,9630	%9,2408	%18,4921	%16,0918	%44,5202	%214,3399	%344,5549
ECB	GLOBAL MD PORTFÖY PARA PIYASASI (TL) FONU	Para Piyasası Şemsiye Fonu	1 / 7	%3,2788	%10,1186	%20,2383	%17,7320	%47,3740	%234,4123	%369,8106
GKF	GLOBAL MD PORTFÖY KATILIM FONU	Katılım Şemsiye Fonu	7 / 7	%-3,4121	%11,8145	%25,6600	%25,5824	%39,6824	%239,1682	%387,3649
GZM	GLOBAL MD PORTFÖY DURU SERBEST FON	Serbest Şemsiye Fonu	7 / 7	%7,6020	%27,7214	%28,9772	%45,6629	%15,0576	%66,5268	%636,4606
EBD	GLOBAL MD PORTFÖY İKİNCİ DEĞİŞKEN FON	Değişken Şemsiye Fonu	-	%0,8427	%22,7993	%37,7558	%35,8488	%53,6607	%264,4880	%746,2206
ECA	GLOBAL MD PORTFÖY BİRİNCİ DEĞİŞKEN FON	Değişken Şemsiye Fonu	6 / 7	%1,5257	%11,6575	%30,2551	%28,2767	%44,6366	%243,9784	%694,2592
EC2	GLOBAL MD PORTFÖY BİRİNCİ HİSSE SENEDİ FONU(HISSE...	Hisse Senedi Şemsiye Fonu	-	%-9,4066	%-0,8109	%0,8650	%2,6390	%14,5535	%186,2385	%1,178,6689
GZN	GLOBAL MD PORTFÖY BOĞAZIÇI SERBEST FON	Serbest Şemsiye Fonu	7 / 7	%-0,7213	%23,9994	%34,9559	%30,8727	%55,5526	%271,8659	%2,596,1332
GJM	GLOBAL MD PORTFÖY ADA SERBEST FON	Serbest Şemsiye Fonu	-	%0,8001	%16,2360	%28,1377	%32,3298	%39,2244	%299,1582	-
GNH	GLOBAL MD PORTFÖY ALGORİTMİK MODEL HİSSE...	Hisse Senedi Şemsiye Fonu	7 / 7	%-6,3970	%8,6273	%17,1770	%19,5859	%42,8780	-	-
BSM	GLOBAL MD PORTFÖY BERRAK SERBEST FON	Serbest Şemsiye Fonu	7 / 7	%5,6788	%20,5879	%42,7300	%38,1073	-	-	-
GMD	GLOBAL MD PORTFÖY BİRİNCİ FON SEPETİ FONU	Fon Sepeti Şemsiye Fonu	5 / 7	%-0,7194	%9,9721	%17,0196	%14,8835	%-16,1147	%56,5336	-
GMN	GLOBAL MD PORTFÖY BİRİNCİ PARA PIYASASI SERBEST (TL) FON	Serbest Şemsiye Fonu	2 / 7	%3,1102	%9,9067	%20,2013	%17,7809	-	-	-
BA1	GLOBAL MD PORTFÖY BİRİNCİ SERBEST FON	Serbest Şemsiye Fonu	6 / 7	%4,8867	%36,5250	%48,4190	%44,1669	-	-	-
GLV	GLOBAL MD PORTFÖY NEHRİ SERBEST FON	Serbest Şemsiye Fonu	7 / 7	%-6,2713	%1,0265	%-2,5812	%0,8273	%-8,2965	%123,1253	-
NLL	GLOBAL MD PORTFÖY NİL SERBEST FON	Serbest Şemsiye Fonu	6 / 7	%-1,5386	%69,9712	%127,5033	%88,0562	-	-	-

ÇEKİNCE

Bu yayında yer alan yatırım bilgi, yorum ve tavsiyeleri yatırım danışmanlığı kapsamında değildir. Yatırım danışmanlığı hizmeti; aracı kurumlar, portföy yönetim şirketleri, mevduat kabul etmeyen bankalar ile müşteri arasında imzalanacak yatırım danışmanlığı sözleşmesi çerçevesinde sunulmaktadır. Burada yer alan yorum ve tavsiyeler, yorum ve tavsiyede bulunanların kişisel görüşlerine dayanmaktadır. Bu görüşler mali durumunuz ile risk ve getiri tercihlerinize uygun olmayabilir. Bu nedenle, sadece burada yer alan bilgilere dayanarak yatırım kararı verilmesi beklentilerinize uygun sonuçlar doğurmayabilir. Bu yayında yer alan bilgiler, güvenilir olduğuna inanılan halka açık kaynaklardan elde edilmiş olup bu kaynaklardaki bilgilerin hata ve eksikliğinden ve ticari amaçlı işlemlerde kullanılmasından doğabilecek zararlardan Global Menkul Değerler A.Ş., hiçbir şekilde sorumluluk kabul etmemektedir. Bu yayında yer alan görüş ve düşüncelerin Global Menkul Değerler A.Ş., yönetimi için hiçbir bağlayıcılığı yoktur. Global Menkul Değerler A.Ş., yayında adı geçen şirketlerin menkul kıymetini portföyünde bulundurabilir ve/veya bu şirketlere danışmanlık hizmeti verebilir. © 2026 Global Menkul Değerler A.Ş.,