

Türkiye - 16 Haziran 2026
Piyasa Özeti

ABD borsaları haftanın ilk işlem gününü güçlü bir yükselişle kapattı; S&P 500 %1,70 artışla 5.825,30, Nasdaq %3,07 ile 21.202,46 ve Dow Jones %0,87 yükselişle 42.411,23 puandan günü tamamladı. Teknoloji hisselerindeki güçlü momentum özellikle dikkat çekerken, Dow Jones sanayi endeksi tüm zamanların en yüksek seviyesine ulaştı. ABD ham petrolü ise 81 Dolar'ın altında kapanarak enflasyon endişelerini hafifletti.

ABD-İran arasında varılan mutabakat zaptı, küresel piyasalarda jeopolitik risk priminin belirgin biçimde gerilemesini sağladı. ABD Başkanı Trump, Hürmüz Boğazı'nın Cuma günü tamamen açılacağını açıklarken, üst düzey ABD'li yetkililer nakliye operasyonlarının normale dönmesinin iki haftadan fazla sürebileceğini ve Şubat 2026 öncesi seviyelere dönüşün daha da uzun zaman alabileceğini belirtti. Boğazda hala temizlenmesi gereken mayınlar bulunduğu, gemi sahipleri ve sigortacıların ise farklı risk toleranslarıyla hareket ettiği vurgulandı. Anlaşma metninde boğazın 60 gün boyunca ücretsiz açık kalacağı taahhüdünün yer aldığı belirtiliyor. Fitch Ratings, anlaşmanın olumlu bir adım olduğunu ancak bölgedeki orta vadeli görünümün belirsizliğini koruduğunu, İran'ın nükleer programının ise gerilim kaynağı olmayı sürdüreceğini açıkladı. Goldman Sachs Brent petrolünün dördüncü çeyrek fiyat tahminini 90 Dolar'dan 80 Dolar'a, Morgan Stanley ise üçüncü çeyrek için 90 Dolar'a, dördüncü çeyrek için 80 Dolar'a indirdi. Eleonex Kurucusu Stefan Arsenovic, petrol akışındaki toparlanmanın kademeli olacağını ve ham petrol fiyatlarındaki aşağı yönlü düzeltmenin hızını sınırlayabileceğini değerlendirdi.

Avrupa'da DAX %1,76, Stoxx Europe 600 %1,15, CAC 40 %1,03 ve FTSE 100 %0,94 artış kaydetti. G-7 liderleri Fransa'da bir araya gelirken, Avrupalı müttefikler Trump'ın Hürmüz iyimserliğini sorguladı; liderler mayın temizleme görevi ve devriye faaliyetlerine katılmadan önce bazı sorularının yanıtlanmasını bekliyor. AB Komisyonu Başkanı Von der Leyen, İran'a yönelik AB yaptırımlarının kaldırılmayacağını açıkladı. İsrail Savunma Bakanı Katz ve Ulusal Güvenlik Bakanı Ben-Gvir'in "anlaşmanın İsrail'i bağlamadığı" ve Lübnan ile Gazze'den çekilmeyecekleri yönündeki açıklamaları ise iyimserliği kırılan kılın unsurlar arasında öne çıktı.

Asya'da Nikkei 225 %0,49 artarken, BOJ politika faizini 7'ye karşı 1 oyla çeyrek puan artırarak %1'e yükseltti; bu 1995'ten bu yana görülen en yüksek seviye. Banka aynı zamanda Nisan 2027'den itibaren tahvil alımlarını azaltma sürecini durduracağını duyurdu. Toplantı, Başkan Ueda'nın hastalık nedeniyle hastanede bulunduğu süreçte Başkan Yardımcısı Uchida başkanlığında gerçekleşti. Çin tarafında ise veriler beklentilerin altında kaldı; Mayıs ayında perakende satışlar yıllık bazda %0,6 geriledi — 2022 sonundaki Covid kapanmalarından bu yana ilk düşüş olarak kaydedildi. Sabit varlık yatırımları yılın ilk beş ayında %4,1 daraldı. Sanayi üretimi %4,5 artış ve kentsel işsizlik %5,1'e gerilemeyle olumlu sinyaller verse de iç talepteki keskin zayıflık hükümetin müdahalesini gerektirebilir.

Ons Altın anlaşma sonrasında fiyatlama dinamiklerinin Fed faiz kararına yönelmesiyle birlikte 4.325–4.332 Dolar bandında yatay seyretti. Gümüş 69,68–70,09 Dolar aralığında fiyatlandı. Bitcoin 66.000 Dolar yakınında tutunurken, USDJPY 160 seviyesinin üzerinde 160,23 ile kapandı. DXY endeksi 99,50 majör destek seviyesi üzerinde 99,68'de seyretti. ABD 10 yıllık tahvil getirisi 4,50 seviyesinin altında 4,475 ile sınırlı geri çekilmesini sürdürdü.

BIST-100 endeksi günü 14.446,42 seviyesinden %3,64 yükselişle kapattı; gün içi zirve 14.508 puan olarak gerçekleşti. İşlem hacmi yaklaşık 217,8 milyar TL düzeyinde oluştu. Puan bazında endekse en fazla pozitif katkısı DSTKF (48,59 puan), THYAO (36,67 puan) ve BİMAS (33,73 puan) sağladı. Bankacılık sektörü öncülüğünde 100 hissenin 89'u değer kazandı; XBANK %5,14 ile sektörün başını çekti. Ulaştırma, madencilik ve holdingler de öne çıkan sektörler arasında yer aldı.

Teknik olarak 14.600–14.620 direncinin kalıcı olarak aşılması halinde yükselişin ivme kazanabileceği değerlendiriliyor; bu seviyenin altında kalıcılıkta ise 14.350 – 14.265 – 14.180 destekleri izlenecek.

Genel Değerlendirme: Hürmüz'deki mutabakat zaptı jeopolitik risk primini düşürerek küresel piyasalarda güçlü bir risk iştahı yarattı. Ancak boğazda fiili normalleşmenin zaman alması, İran'ın nükleer programına ilişkin kritik başlıkların 60 günlük müzakere sürecine ertelenmesi, İsrail'in bölgesel tutumu ve ABD Kongresi'nin yaptırım konusundaki olası rolü iyimserliği kırılan kılmaya devam ediyor. Merkez bankalarının enerji fiyatlarının enflasyona geçişkenliği konusundaki hassasiyeti göz önünde bulundurulduğunda, sıkı para politikası duruşunun hızla ortadan kalkması zor görünüyor. Piyasalar için belirleyici olacak kritik başlıklar Çarşamba'daki Fed faiz kararı ve yeni Fed Başkanı Warsh'ın açıklamaları olacak. Hürmüz'de deniz trafiğinin fiilen normalleşmesi ve 60 günlük sürecin daha kapsamlı bir anlaşmaya evrilmesi ise risk iştahının kalıcı hale gelmesi için öncelikli şartlar olarak öne çıkıyor.

Sermaye Piyasaları - Kapanış Verileri

Endeks	Kapanış	Günlük (%)	Haftalık %	Aylık %	Mn USD
XU100	14.446	3,64	4,23	0,55	4.711
XU030	16.587	4,06	5,46	1,34	3.526
XUSIN	18.258	2,82	0,44	-3,18	2.380
XBANK	18.158	5,14	11,67	8,96	966
Dolar/TL	46,3023	0,03	0,38	1,77	
Gösterge Tahvil	41,76%	-2,31	-2,31	-7,35	
5 Yıllık CDS	218,99				

15/06/2026 kapanış verileri alınmıştır.

En Yüksek Hacimliler (BIST - 100)

Hisse	Hacim (Mn TL)	Değişim (%)
ASTOR	22.019	8,10
THYAO	19.806	5,85
AKBNK	13.471	5,72
ASELS	11.508	1,21
ISCTR	9.279	4,05

En Çok Yükselenler (BIST - 100)

Hisse	Hacim (Mn TL)	Değişim (%)
GENIL	181	9,97
GUBRF	2.202	9,97
CWENE	1.022	9,01
ASTOR	22.019	8,10
AKSA	691	8,09

En Çok Düşenler (BIST - 100)

Hisse	Hacim (Mn TL)	Değişim (%)
REEDR	585	-5,87
TKFEN	841	-2,66
PASEU	301	-2,11
KUYAS	288	-2,00
ENERY	2.143	-1,80

Ülke	Endeks Adı	Son	Günlük %	Haftalık %	Aylık %
ABD	Dow 30 Vadeli	49.167	0,02	1,029	1,33
ABD	S&P 500 Vadeli	7.555	-0,08	1,62	-0,53
ABD	Nasdaq 100 Vadeli	30.517	-0,14	2,90	0,39
Almanya	Dax Vadeli	24.871	-0,19	1,54	0,61
Çin	Shanghai Composite	4.093	-0,07	1,54	0,61
Japonya	Nikkei 225	69.704	0,61	5,63	5,14
Güney Kore	KOSPI	8.732	2,12	7,43	2,96
Hong Kong	Hang Seng	24.533	-1,23	-0,73	-2,56
Hindistan	Sensex	76.264	0,97	0,97	1,99

*Kaynak: Finnet - Matrics

Araştırma İletişim Bilgileri
+90 850 201 94 89
research@global.com.tr
www.global.com.tr
Ağaoğlu My Newwork, Barbaros Mah.
İhlamur Bul. No: 3 89 K: 9,
34746 Ataşehir / İstanbul – Türkiye

Türkiye - 16 Haziran 2026

Hisse	Son Fiyat	Alım Aralığı*	Satım Aralığı*	Stoploss	Beta
AEFES	21,30	21,24 - 21,34	21,56 - 21,78	20,88	1,12
MPARK	452,50	451,75 - 453,00	457,75 - 462,25	443,50	0,80
TURSG	6,65	6,62 - 6,67	6,74 - 6,81	6,52	0,80
ODAS	7,75	7,72 - 7,77	7,85 - 7,93	7,60	1,11
AKBNK	76,75	76,60 - 76,85	77,65 - 78,40	75,25	1,39

*Kısa Vadeli

Hisse ve Sektör Haberleri:

(=/+) **THYAO, Lima'ya tarifeli sefer başlatılmasına karar verdi...** Türk Hava Yolları (THYAO), imkanlar ve pazar koşullarına bağlı olarak Peru'nun başkenti Lima'ya tarifeli sefer başlatılmasına karar verdi. Yeni hat kararı, şirketin uzun menzilli uçuş ağı ve Latin Amerika'daki destinasyon çeşitliliğini destekleyici niteliktedir. Haberi sınırlı olumlu değerlendiriyoruz.

(=) **PASEU, Tekirdağ Çeşmeli Liman özelleştirme ihalesinde en yüksek ikinci teklifi verdi...** Pasifik Eurasia Lojistik (PASEU), grup şirketlerinden Pasifik Terminal ve Liman İşletmeleri A.Ş. ile oluşturduğu ortak girişimin, Tekirdağ Çeşmeli Liman Sahası ve liman geri bölgesindeki taşınmazların 45 yıl süreyle işletme hakkı verilmesi yöntemiyle özelleştirilmesi ihalesinde en yüksek ikinci teklifi verdiğini açıkladı. Ortak girişimde PASEU'nun payı %55 olup, nihai değerlendirme ve resmi onay süreçleri devam etmektedir. Haberi nötr değerlendiriyoruz.

(=/-) **ALGYO, %200 bedelli sermaye artırımını kararı aldı...** Alarko GYO (ALGYO), 10.0mlr TL kayıtlı sermaye tavanı içerisinde 2.03mlr TL olan çıkarılmış sermayesinin tamamı nakden karşılanmak üzere %200 oranında artırılarak 6.09mlr TL'ye çıkarılmasına karar verdi. Bu kapsamda 4.06mlr TL nominal sermaye artırımını yapılacak olup, mevcut ortakların rüçhan hakları kısıtlanmayacak ve yeni pay alma hakları 1 lot için 1 TL fiyat üzerinden kullanılacaktır. Rüçhan hakkı kullanım süresi 15 gün olarak belirlenirken, kullanılmayan paylar Borsa İstanbul Birincil Piyasa'da satılacaktır.

Ek fon kullanım raporuna göre, sermaye artırımından yaklaşık 4.06mlr TL brüt nakit girişi, yaklaşık 13.8mn TL ihraç maliyeti sonrası 4.04mlr TL net nakit girişi beklenmektedir. Elde edilecek fonun %100'ü, Muğla Bodrum Gündoğan'da yer alan 5 yıldızlı otel inşaat projesinin finansmanı sürecinde oluşan finansal borçların geri ödemesinde kullanılacaktır. Fon kullanımı bilanço borçluluğunu azaltıcı olmakla birlikte, yüksek oranlı bedelli sermaye artırımını nedeniyle haberi sınırlı olumsuz değerlendiriyoruz.

(=/+) **ADGYO, İzmir Bornova'daki arsa üzerindeki 1.0mlr TL ipotek kaldırıldı...** Adra GYO (ADGYO), işletme sermayesi finansmanı kapsamında kullanılan kredilere karşılık QNB Finansbank lehine İzmir Bornova Doğanlar Mahallesi'nde yer alan arsa üzerinde tesis edilen 1.0mlr TL tutarındaki birinci derece ipoteğin, kredilerin tamamının kapatılması nedeniyle 15 Haziran 2026 itibarıyla kaldırıldığını açıkladı. Haberi sınırlı olumlu değerlendiriyoruz.

(=/+) **TRGYO, Başakşehir'deki arsaların satışından 1.0mlr TL satış kârı elde etti...** Torunlar GYO (TRGYO), İstanbul Başakşehir Kayabaşı Mahallesi'nde yer alan toplam 45.629,83 m² yüzölçümlü arsaların tamamının 1.20mlr TL+KDV bedelle İbn Haldun Üniversitesi ve Vetra Venture İnşaat Turizm Enerji A.Ş.'ye satıldığını açıkladı. Satış bedeli, 1.196mlr TL seviyesindeki değerlendirme raporu ile uyumlu gerçekleşirken, işlem sonucunda 1.00mlr TL maddi duran varlık satış kârı elde edildi. Satıştan sağlanan kaynağın şirketin devam eden yatırımlarının finansmanında kullanılacağı belirtildi. Haberi sınırlı olumlu değerlendiriyoruz.

(=/+) **AKSEN, Türkiye'nin ilk müstakil elektrik depolama tesisi ticari işletmeye başladı...** Aksa Enerji (AKSEN), Şanlıurfa'da yer alan 50 MW kurulu güce ve 61,93 MWh enerji depolama kapasitesine sahip RASA Müstakil Elektrik Depolama Tesisi'nin Türkiye'nin ilk müstakil elektrik depolama tesisi olarak ticari işletmeye başladığını açıkladı. Proje, şirketin yenilenebilir enerji teknolojileri ve depolama yatırımları stratejisini desteklemektedir. Haberi sınırlı olumlu değerlendiriyoruz.

GÜNLÜK BÜLTEN

Türkiye - 16 Haziran 2026

(=/+) **EUPWR, 988.8bin USD tutarında orta gerilim hücre siparişi aldı...** Europower Enerji (EUPWR), yurt içinde yerleşik bir firmadan Kırgızistan'daki elektrik projelerinde kullanılmak üzere muhtelif hava yalıtımlı orta gerilim modüler hücre satışı konusunda 988.8bin USD tutarında sipariş aldı. Sipariş bedeli güncel USD/TL kuru ile yaklaşık 45.8mn TL'ye karşılık gelmektedir. Haberi sınırlı olumlu değerlendiriyoruz.

(=/+) **CVKMD, Orta Truva maden sahaları için stratejik ortaklık görüşmelerine başladı...** CVK Maden (CVKMD), %100 bağlı ortaklığı Orta Truva Madencilik'e ait maden sahalarında üretime başlanabilmesi için 300mn USD'yi aşan yatırım gerektiğini ve bu yatırımların hızlandırılması amacıyla muhtemel bir stratejik ortakla görüşmelere başladığını açıkladı. Görüşmelerin ciddiyetini ve karşılıklı iyi niyeti göstermek amacıyla ilgili yatırımcı tarafından şirkete 6.5mn USD avans ödemesi yapıldı. Görüşmelerin olumlu sonuçlanması halinde Orta Truva'daki payların belirli bir kısmı stratejik ortağa devredilecek, ancak maden sahalarına ilişkin yönetim hakları CVKMD bünyesinde kalmaya devam edecektir. Haberi sınırlı olumlu değerlendiriyoruz.

(=) **ASTOR, aile içi kapalı pay devrine ilişkin ek bilgilendirme yaptı...** Astor Enerji (ASTOR), 12 Haziran 2026'da açıklanan pay devrine ilişkin yatırımcı soruları ve olası yanlış değerlendirmelerin önüne geçmek amacıyla ek bilgilendirme yaptı. Şirket, Yönetim Kurulu Başkanı ve hâkim ortak Feridun Geçgel'in şirket sermayesinin %20'sine karşılık gelen 199.6mn adet B Grubu payı Yönetim Kurulu Başkan Vekili Enver Geçgel'e devretmesinin aile içi pay devri niteliğinde olduğunu ve işlem sonucunda halka açıklık oranı, borsada işlem gören pay miktarı, likidite yapısı, yönetim kontrolü, hâkim ortaklık yapısı veya kurumsal yönetim yapısında değişiklik olmadığını açıkladı. Ayrıca pay satmama taahhütlerinin aynen geçerli olduğu, Enver Geçgel'in de aynı kısıtlamalara tabi olduğu ve şirketin yatırım planları, kapasite artışı programı, stratejik hedefleri ile kamuya açıklanan beklentilerinde değişiklik bulunmadığı belirtildi. Haberi nötr değerlendiriyoruz.

XU100 Intraday Map: Hangi Hareketi Kim Taşdı? XU100 - 15/06/2026

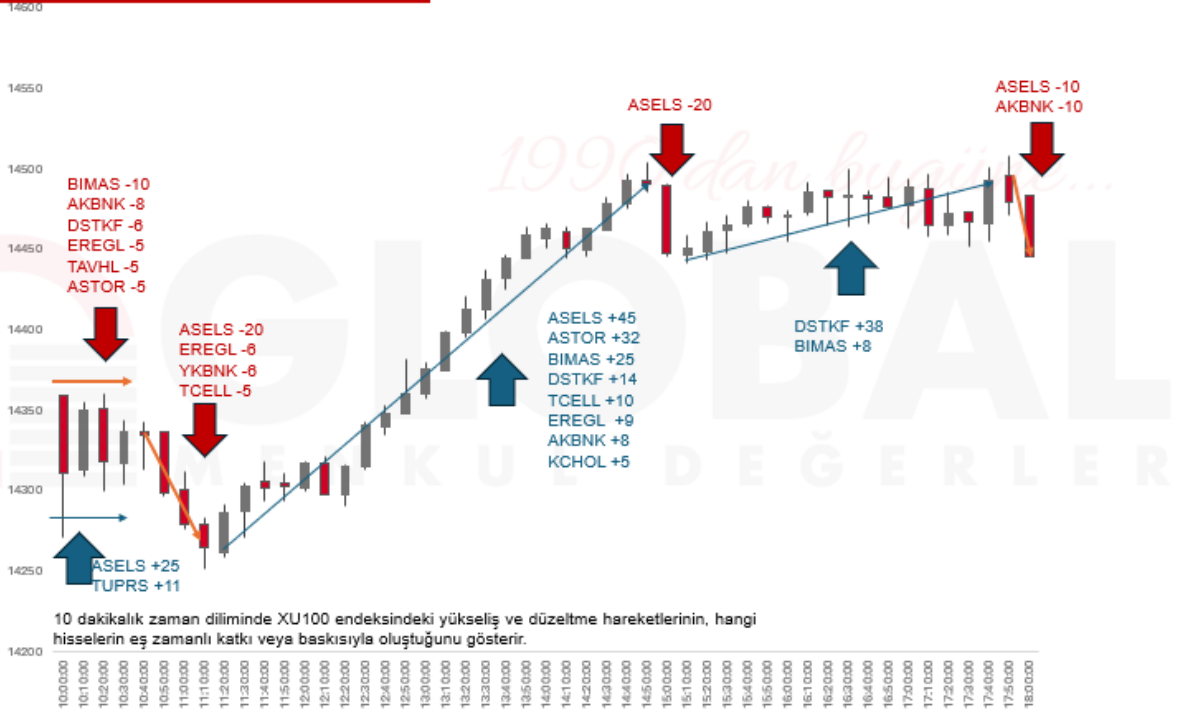

GÜNLÜK BÜLTEN

Türkiye - 16 Haziran 2026

15.06.2026	Saat	Haftalık Ekonomik Takvim	Açıklanan	Beklenti	Önceki
Türkiye	10:00	Sanayi Üretimi (Nisan - Aylık)	%3,70	--	-%0,80
Türkiye	10:00	Sanayi Üretimi (Nisan - Yıllık)	%6,00	--	-%1,10
Euro Bölgesi	10:15	ECB Başkanı Lagarde'ın Konuşması	--	--	--
Türkiye	11:00	Merkezi Hükümet Bütçe Dengesi (Mayıs)	-298,2 Mr TRY	--	-338,7 Mr TRY
Euro Bölgesi	12:00	Sanayi Üretimi (Nisan - Aylık)	%0,10	%0,10	%0,20
Euro Bölgesi	12:00	Sanayi Üretimi (Nisan - Yıllık)	%0,30	%0,40	-%2,10
Euro Bölgesi	12:00	Dış Ticaret Dengesi MA (Nisan)	1,3 Mr EURO	--	3,5 Mr EURO
Euro Bölgesi	12:00	Dış Ticaret Dengesi (Nisan)	-1,0 Mr EURO	--	7,8 Mr EURO
ABD	16:15	Sanayi Üretimi (Mayıs - Aylık)	%0,10	%0,30	%0,70
ABD	16:15	İmalat Üretimi (Mayıs - Aylık)	%0,00	%0,30	%0,60
ABD	16:15	Kapasite Kullanım Oranı (Mayıs)	%76,20	%76,20	%76,10
16.06.2026					
Çin	04:30	Yeni Ev Fiyatları (Mayıs - Aylık)	-%0,20	--	-%0,19
Çin	04:30	İkinci El Ev Fiyatları (Mayıs - Aylık)	-%0,26	--	-%0,23
Çin	05:00	Perakende Satışlar (Mayıs - Yıllık)	-%0,60	-%0,20	%0,20
Çin	05:00	Perakende Satışlar YBB (Mayıs - Yıllık)	%1,40	--	%1,90
Çin	05:00	Sanayi Üretimi (Mayıs - Yıllık)	%4,50	%4,40	%4,10
Çin	05:00	Sanayi Üretimi YBB (Mayıs - Yıllık)	%5,40	%5,30	%5,60
Çin	05:00	Çin İşsizlik Oranı (Mayıs)	%5,10	%5,20	%5,20
Japonya	05:30	Japon Merkez Bankası (BoJ) Faiz Kararı	%1,00	%1,00	%0,75
Türkiye	10:00	Türkiye Perakende Satışları (Nisan - Yıllık)	--	--	%21,20
Türkiye	10:00	Konut Fiyat Endeksi (Mayıs - Yıllık)	--	--	%26,60
Türkiye	10:00	Konut Fiyat Endeksi (Mayıs - Aylık)	--	--	%1,80
Almanya	12:00	ZEW Beklentiler Endeksi (Haziran)	--	-5,50	-10,20
Almanya	12:00	ZEW Mevcut Koşullar Endeksi (Haziran)	--	-78,00	-77,80
Euro Bölgesi	12:00	ZEW Beklentiler Endeksi (Haziran)	--	--	-9,10
ABD	15:30	Konut Başlangıçları (Mayıs)	--	1430 Bin	1465 Bin
ABD	15:30	Konut Başlangıçları (Mayıs - Aylık)	--	-%2,00	-%2,80
ABD	15:30	İnşaat İzinleri (Mayıs - Öncü)	--	1418 Bin	1423 Bin
ABD	15:30	İnşaat İzinleri (Mayıs - Aylık - Öncü)	--	-%0,90	%4,40
17.06.2026					
Japonya	02:50	Dış Ticaret Dengesi (Mayıs)	--	-558,1 Mr ¥	299,3 Mr ¥
Japonya	02:50	Ticaret Dengesi MA (Mayıs)	--	-207 Mr ¥	236,4 Mr ¥
Japonya	02:50	Çekirdek Makine Siparişleri (Nisan - Aylık)	--	%0,90	-%9,40
Japonya	02:50	Çekirdek Makine Siparişleri (Nisan - Yıllık)	--	%8,70	%5,90
Euro Bölgesi	12:00	TÜFE (Mayıs - Yıllık - Nihai)	--	%3,20	%3,20
Euro Bölgesi	12:00	TÜFE (Mayıs - Aylık - Nihai)	--	%0,10	%0,10
Euro Bölgesi	12:00	Çekirdek TÜFE (Mayıs - Yıllık - Nihai)	--	%2,50	%2,50
ABD	14:00	MBA İpotek Başvuruları (Haftalık)	--	--	%10,80
ABD	15:30	Perakende Satışlar (Mayıs - Aylık)	--	%0,50	%0,50
ABD	15:30	Çekirdek Perakende Satışlar (Mayıs - Aylık)	--	%0,40	%0,70
ABD	17:00	Bekleyen Konut Satışları (Mayıs - Aylık)	--	--	%1,40
ABD	17:00	Bekleyen Konut Satışları (Mayıs - Yıllık)	--	--	%3,30
ABD	21:00	FED Faiz Oranı Kararı (Üst Sınır)	--	%3,75	%3,75
ABD	21:00	FED Faiz Oranı Kararı (Alt Sınır)	--	%3,50	%3,50
ABD	21:30	FOMC Basın Konferansı	--	--	--
18.06.2026					
Türkiye	10:00	Konut Satışları (Mayıs)	--	--	126,8 Bin
Türkiye	10:00	Konut Satışları (Mayıs - Yıllık)	--	--	%2,60
Euro Bölgesi	11:00	Cari İşlemler Dengesi MA (Nisan)	--	--	14,9 Mr EURO
Türkiye	14:00	TCMB Para Politikası Toplantı Özeti	--	--	--
Türkiye	14:30	TCMB Menkul Kıymet İstatistikleri (Haftalık)	--	--	--
ABD	15:30	İşsizlik Maaşı Başvuruları (Haftalık)	--	--	229 Bin
ABD	15:30	Devam Eden İşsizlik Maaşı Başvuruları (Haftalık)	--	--	1795 Bin
ABD	17:00	Öncü Göstergeler Endeksi (Mayıs)	--	--	%0,10
19.06.2026					
ABD	--	Juneteenth (Tatil)	--	--	--
Çin	--	Dragon Boat Festivali	--	--	--
Japonya	02:30	Ulusal TÜFE (Mayıs - Yıllık)	--	%1,50	%1,40
Japonya	02:30	Çekirdek Ulusal TÜFE (Mayıs - Yıllık)	--	%1,40	%1,40
Almanya	09:00	ÜFE (Mayıs - Aylık)	--	%0,70	%1,20
Almanya	09:00	ÜFE (Mayıs - Yıllık)	--	%2,60	%1,70
Türkiye	10:00	Reel Kesim Güven Endeksi MA (Haziran)	--	--	101,00
Türkiye	10:00	Kapasite Kullanım Oranı (Haziran)	--	--	%74,20

Türkiye - 16 Haziran 2026

BİST-100 DESTEK DİRENÇ TABLOSU

Hisse	3. Destek	2. Destek	1. Destek	Pivot	1. Direnç	2. Direnç	3. Direnç
AEFES	20,27	20,71	21,01	21,15	21,45	21,59	22,03
AGHOL	32,94	33,58	33,90	34,22	34,54	34,86	35,50
AKBNK	71,50	74,15	75,45	76,80	78,10	79,45	82,10
AKSA	10,15	10,98	11,50	11,81	12,33	12,64	13,47
AKSEN	77,25	79,50	80,75	81,75	83,00	84,00	86,25
ALARK	97,33	102,93	106,17	108,53	111,77	114,13	119,73
ALTNY	14,88	15,47	15,68	16,06	16,27	16,65	17,24
ANSGR	27,31	27,89	28,15	28,47	28,73	29,05	29,63
ARCLK	102,20	104,10	105,10	106,00	107,00	107,90	109,80
ASELS	345,50	361,25	368,50	377,00	384,25	392,75	408,50
ASTOR	221,50	251,00	269,00	280,50	298,50	310,00	339,50
BALSU	13,05	13,41	13,63	13,77	13,99	14,13	14,49
BIMAS	364,67	378,67	386,33	392,67	400,33	406,67	420,67
BRSAN	597,17	617,67	628,83	638,17	649,33	658,67	679,17
BRYAT	1949,00	1989,00	2009,00	2029,00	2049,00	2069,00	2109,00
BSOKE	31,05	32,93	33,79	34,81	35,67	36,69	38,57
BTCIM	5,50	5,74	5,83	5,98	6,07	6,22	6,46
CANTE	1,42	1,45	1,47	1,48	1,50	1,51	1,54
CCOLA	78,50	80,90	81,70	83,30	84,10	85,70	88,10
CIMSA	48,63	50,13	50,77	51,63	52,27	53,13	54,63
CVKMD	38,56	40,82	41,98	43,08	44,24	45,34	47,60
CWENE	32,85	35,75	37,59	38,65	40,49	41,55	44,45
DAPGM	9,36	10,07	10,42	10,78	11,13	11,49	12,20
DOAS	187,03	194,73	199,37	202,43	207,07	210,13	217,83
DOHOL	20,65	21,79	22,49	22,93	23,63	24,07	25,21
DSTKF	2296,67	2516,67	2663,33	2736,67	2883,33	2956,67	3176,67
ECILC	77,13	80,13	82,07	83,13	85,07	86,13	89,13
EFOR	12,71	13,21	13,46	13,71	13,96	14,21	14,71
EKGYO	19,86	20,34	20,60	20,82	21,08	21,30	21,78
ENERY	7,58	8,60	8,95	9,62	9,97	10,64	11,66
ENJSA	102,80	105,50	107,00	108,20	109,70	110,90	113,60
ENKAI	90,90	93,30	94,70	95,70	97,10	98,10	100,50
EREGL	37,87	39,05	39,63	40,23	40,81	41,41	42,59
EUPWR	79,83	89,08	94,47	98,33	103,72	107,58	116,83
EUREN	4,52	4,60	4,64	4,68	4,72	4,76	4,84
FENER	3,19	3,26	3,28	3,33	3,35	3,40	3,47
FROTO	85,50	87,60	88,85	89,70	90,95	91,80	93,90
GARAN	133,93	137,93	139,47	141,93	143,47	145,93	149,93
GENIL	8,04	8,28	8,44	8,52	8,68	8,76	9,00
GESAN	74,83	80,18	82,72	85,53	88,07	90,88	96,23
GLRMK	166,33	170,43	172,57	174,53	176,67	178,63	182,73
GRSEL	300,67	308,92	314,33	317,17	322,58	325,42	333,67
GRTHO	212,60	224,50	228,90	236,40	240,80	248,30	260,20
GSRAY	1,04	1,06	1,06	1,08	1,08	1,10	1,12
GUBRF	443,67	479,17	502,83	514,67	538,33	550,17	585,67
HALKB	43,09	45,73	47,23	48,37	49,87	51,01	53,65
HEKTS	3,74	3,88	3,93	4,02	4,07	4,16	4,30
ISCTR	14,12	14,55	14,72	14,98	15,15	15,41	15,84

GÜNLÜK BÜLTEN

Türkiye - 16 Haziran 2026

BİST-100 DESTEK DİRENÇ TABLOSU

Hisse	3. Destek	2. Destek	1. Destek	Pivot	1. Direnç	2. Direnç	3. Direnç
ISMEN	36,54	37,00	37,24	37,46	37,70	37,92	38,38
IZENR	9,46	9,67	9,75	9,88	9,96	10,09	10,30
KCHOL	186,97	191,67	194,23	196,37	198,93	201,07	205,77
KLRHO	85,75	91,60	94,60	97,45	100,45	103,30	109,15
KONTR	5,81	6,01	6,11	6,21	6,31	6,41	6,61
KRDMD	37,71	39,27	40,15	40,83	41,71	42,39	43,95
KTLEV	155,88	164,31	168,36	172,75	176,79	181,18	189,62
KUYAS	62,86	66,28	67,49	69,71	70,92	73,13	76,56
MAGEN	29,66	31,21	32,98	32,76	34,53	34,31	35,86
MAVI	41,33	42,03	42,35	42,73	43,05	43,43	44,13
MGROS	645,50	670,00	684,50	694,50	709,00	719,00	743,50
MIATK	44,21	45,49	45,91	46,77	47,19	48,05	49,33
MPARK	434,75	443,00	447,75	451,25	456,00	459,50	467,75
OBAMS	6,57	6,82	6,92	7,07	7,17	7,32	7,57
ODAS	6,74	7,20	7,47	7,66	7,93	8,12	8,58
OTKAR	336,92	345,42	350,83	353,92	359,33	362,42	370,92
OYAKC	20,46	21,34	21,70	22,22	22,58	23,10	23,98
PAHOL	1,60	1,64	1,65	1,68	1,69	1,72	1,76
PASEU	103,83	108,43	109,97	113,03	114,57	117,63	122,23
PATEK	21,89	22,39	22,59	22,89	23,09	23,39	23,89
PETKM	18,18	18,82	19,09	19,46	19,73	20,10	20,74
PGSUS	174,67	178,07	179,63	181,47	183,03	184,87	188,27
PSGYO	3,18	3,24	3,27	3,30	3,33	3,36	3,42
QUAGR	3,72	3,92	4,03	4,12	4,23	4,32	4,52
RALYH	186,50	201,00	209,50	215,50	224,00	230,00	244,50
REEDR	6,25	6,92	7,15	7,59	7,82	8,26	8,93
SAHOL	94,80	97,80	99,50	100,80	102,50	103,80	106,80
SARKY	27,20	28,20	28,54	29,20	29,54	30,20	31,20
SASA	2,56	2,62	2,66	2,68	2,72	2,74	2,80
SISE	44,67	45,51	45,95	46,35	46,79	47,19	48,03
SKBNK	13,31	13,94	14,32	14,57	14,95	15,20	15,83
SOKM	47,90	49,35	50,15	50,80	51,60	52,25	53,70
TABGD	247,92	255,67	260,83	263,42	268,58	271,17	278,92
TAVHL	267,50	279,00	285,50	290,50	297,00	302,00	313,50
TCELL	106,73	110,63	112,77	114,53	116,67	118,43	122,33
THYAO	313,67	319,92	322,83	326,17	329,08	332,42	338,67
TKFEN	123,30	130,50	132,90	137,70	140,10	144,90	152,10
TOASO	284,00	297,75	306,50	311,50	320,25	325,25	339,00
TRALT	43,07	44,61	45,57	46,15	47,11	47,69	49,23
TRENJ	82,98	85,03	86,32	87,08	88,37	89,13	91,18
TRMET	104,93	108,13	109,97	111,33	113,17	114,53	117,73
TSKB	11,75	12,01	12,15	12,27	12,41	12,53	12,79
TTKOM	62,32	63,82	64,43	65,32	65,93	66,82	68,32
TUKAS	2,36	2,39	2,41	2,42	2,44	2,45	2,48
TUPRS	217,13	224,83	228,37	232,53	236,07	240,23	247,93
TUREX	7,88	8,11	8,19	8,34	8,42	8,57	8,80
TURSG	6,24	6,42	6,54	6,60	6,72	6,78	6,96
ULKER	113,27	114,77	115,73	116,27	117,23	117,77	119,27
VAKBN	31,71	32,83	33,41	33,95	34,53	35,07	36,19
VESTL	24,37	24,73	24,93	25,09	25,29	25,45	25,81
YKBNK	38,20	39,30	39,88	40,40	40,98	41,50	42,60
ZOREN	2,88	2,92	2,93	2,96	2,97	3,00	3,04

Fon Kodu	Fon Adı	Şemsiye Fon Türü	Fonun Risk Değeri	1 Ay (%)	3 Ay (%)	6 Ay (%)	Yıllığından İtibaren (%)	1 Yıl (%)	3 Yıl (%)	5 Yıl (%)
ECV	GLOBAL MD PORTFÖY KISA VADELİ BORÇLANMA ARAÇLARI...	Borçlanma Araçları Şemsiye Fonu	-	%2,9630	%9,2408	%18,4921	%16,0918	%44,5202	%214,3399	%344,5549
ECB	GLOBAL MD PORTFÖY PARA PIYASASI (TL) FONU	Para Piyasası Şemsiye Fonu	1 / 7	%3,2788	%10,1186	%20,2383	%17,7320	%47,3740	%234,4123	%369,8106
GKF	GLOBAL MD PORTFÖY KATILIM FONU	Katılım Şemsiye Fonu	7 / 7	%-3,4121	%11,8145	%25,6600	%25,5824	%39,6824	%239,1682	%387,3649
GZM	GLOBAL MD PORTFÖY DURU SERBEST FON	Serbest Şemsiye Fonu	7 / 7	%7,6020	%27,7214	%28,9772	%45,6629	%15,0576	%66,5268	%636,4606
EBD	GLOBAL MD PORTFÖY İKİNCİ DEĞİŞKEN FON	Değişken Şemsiye Fonu	-	%0,8427	%22,7993	%37,7558	%35,8488	%53,6607	%264,4880	%746,2206
ECA	GLOBAL MD PORTFÖY BİRİNCİ DEĞİŞKEN FON	Değişken Şemsiye Fonu	6 / 7	%1,5257	%11,6575	%30,2551	%28,2767	%44,6366	%243,9784	%694,2592
EC2	GLOBAL MD PORTFÖY BİRİNCİ HİSSE SENEDİ FONU(HİSSE...	Hisse Senedi Şemsiye Fonu	-	%-9,4066	%-0,8109	%0,8650	%2,6390	%14,5535	%186,2385	%1,178,6689
GZN	GLOBAL MD PORTFÖY BOĞAZIÇI SERBEST FON	Serbest Şemsiye Fonu	7 / 7	%-0,7213	%23,9994	%34,9559	%30,8727	%55,5526	%271,8659	%2,596,1332
GJM	GLOBAL MD PORTFÖY ADA SERBEST FON	Serbest Şemsiye Fonu	-	%0,8001	%16,2360	%28,1377	%32,3298	%39,2244	%299,1582	-
GNH	GLOBAL MD PORTFÖY ALGORİTMİK MODEL HİSSE...	Hisse Senedi Şemsiye Fonu	7 / 7	%-6,3970	%8,6273	%17,1770	%19,5859	%42,8780	-	-
BSM	GLOBAL MD PORTFÖY BERRAK SERBEST FON	Serbest Şemsiye Fonu	7 / 7	%5,6788	%20,5879	%42,7300	%38,1073	-	-	-
GMD	GLOBAL MD PORTFÖY BİRİNCİ FON SEPETİ FONU	Fon Sepeti Şemsiye Fonu	5 / 7	%-0,7194	%9,9721	%17,0196	%14,8835	%-16,1147	%56,5336	-
GMN	GLOBAL MD PORTFÖY BİRİNCİ PARA PIYASASI SERBEST (TL) FON	Serbest Şemsiye Fonu	2 / 7	%3,1102	%9,9067	%20,2013	%17,7809	-	-	-
BA1	GLOBAL MD PORTFÖY BİRİNCİ SERBEST FON	Serbest Şemsiye Fonu	6 / 7	%4,8867	%36,5250	%48,4190	%44,1669	-	-	-
GLV	GLOBAL MD PORTFÖY NEHRİ SERBEST FON	Serbest Şemsiye Fonu	7 / 7	%-6,2713	%1,0265	%-2,5812	%0,8273	%-8,2965	%123,1253	-
NLL	GLOBAL MD PORTFÖY NİL SERBEST FON	Serbest Şemsiye Fonu	6 / 7	%-1,5386	%69,9712	%127,5033	%88,0562	-	-	-

ÇEKİNCE

Bu yayında yer alan yatırım bilgi, yorum ve tavsiyeleri yatırım danışmanlığı kapsamında değildir. Yatırım danışmanlığı hizmeti; aracı kurumlar, portföy yönetim şirketleri, mevduat kabul etmeyen bankalar ile müşteri arasında imzalanacak yatırım danışmanlığı sözleşmesi çerçevesinde sunulmaktadır. Burada yer alan yorum ve tavsiyeler, yorum ve tavsiyede bulunanların kişisel görüşlerine dayanmaktadır. Bu görüşler mali durumunuz ile risk ve getiri tercihlerinize uygun olmayabilir. Bu nedenle, sadece burada yer alan bilgilere dayanarak yatırım kararı verilmesi beklentilerinize uygun sonuçlar doğurmayabilir. Bu yayında yer alan bilgiler, güvenilir olduğuna inanılan halka açık kaynaklardan elde edilmiş olup bu kaynaklardaki bilgilerin hata ve eksikliğinden ve ticari amaçlı işlemlerde kullanılmasından doğabilecek zararlardan Global Menkul Değerler A.Ş., hiçbir şekilde sorumluluk kabul etmemektedir. Bu yayında yer alan görüş ve düşüncelerin Global Menkul Değerler A.Ş., yönetimi için hiçbir bağlayıcılığı yoktur. Global Menkul Değerler A.Ş., yayında adı geçen şirketlerin menkul kıymetini portföyünde bulundurabilir ve/veya bu şirketlere danışmanlık hizmeti verebilir. © 2026 Global Menkul Değerler A.Ş.,