

Türkiye - 18 Haziran 2026

Piyasa Özeti

ABD piyasalarında Fed'in beklenenden şahin algılanan toplantısı risk iştahını baskıladı; Dow Jones %0,98 düşüşle 51.492,55, S&P 500 %1,21 kayıpla 7.420,10 ve Nasdaq %1,34 gerileyerek 26.021,66 seviyesinde kapandı. Fed'in faizi %3,50-%3,75 aralığında sabit bırakmasına karşın Kevin Warsh'ın fiyat istikrarı vurgusu, ileriye dönük yönlendirmenin kaldırılması ve **18 yetkiliden 9'unun bu yıl en az bir faiz artışı öngörmesi** kısa vadeli tahvil faizleri ve USD üzerinden hisse piyasalarını baskıladı. S&P 500'de iletişim hizmetleri %2,98 düşüşle en zayıf sektör olurken, kablo/iletişim şirketi Charter Communications ve platform iş modeliyle Meta negatif ayrıştı; buna karşın yarı iletken tarafında Broadcom, Western Digital ve Applied Materials pozitif kaldı, biyoteknoloji şirketi Moderna da güçlü yükseldi. Trump'ın Intel hisselerinin %10'u karşılığında Intel'e destek verildiğini açıklaması yarı iletkenlerde politika ve regülasyon kanalını gündemde tuttu.

Avrupa'da Stoxx Europe 600 %0,52 artışla 639,31, Euro Stoxx 50 %0,68 artışla 6.300, FTSE 100 %0,14 yükselişle 10.508,61, DAX %0,10 artışla 24.934,67 seviyesinde kapanırken, CAC 40 %0,20 düşüşle 8.430,79 seviyesinde negatif ayrıştı. Bankalar Avrupa'da öne çıkarken Commerzbank ve HSBC finansal sektör desteğini gösterdi; buna karşın otomotivde BMW ve Mercedes-Benz baskı altında kaldı.

ABD-İran mutabakat zaptının iki ülkenin devlet başkanları tarafından dijital ortamda imzalanması, Trump'ın anlaşmayı "çok güçlü" olarak nitelendirmesi jeopolitik arz riski algısını sınırladı; IEA'nın arz-talep dengesine ilişkin uyarıları ise petrol fiyatlarındaki gevşemenin kalıcılığına dair temkinli algıyı korudu.

Asya'da Nikkei %1,88, Kospi %1,68 yükselirken elektrik-elektronik ekipman ve bilgi teknolojisi hisseleri öne çıktı; Hang Seng %1,74 düşüşle gayrimenkul ve PetroChina baskısını yansıttı.

ABD vadeli pozitif, Avrupa vadeli negatif görünürken, DXY'nin Fed sonrası iki ayın zirvesine yakın seyri, VIX'in 18 bandı, ABD 10 yıllık tahvil faizinin %4,45, Japonya 10 yıllığının %2,605 olması ve WTI'nın USD 74,87'ye gerilmesi **küresel risk algısında temkinli toparlanmaya işaret ediyor.**

Türkiye'de Nisan ayında inşaat üretiminin aylık %0,70 ve yıllık %2,10 artması, hizmet üretiminin ise aylık %0,60 gerilerken yıllık %2,20 yükselmesi büyüme kompozisyonunda dengeli ancak seçici bir görünüm sundu.

BIST 100 güne 90,09 puan ve %0,62 artışla 14.583,18 seviyesinden başladı, 14.375,38-14.604,61 bandında işlem gördü ve **%0,50 düşüşle 14.421,15 seviyesinde kapandı.** İşlem hacmi 174,4mlr TL olurken, bankacılık %0,54, teknoloji %0,48 ve finansal kiralama-factoring %1,85 yükseldi; sanayi %1,02, hizmetler %1,20 ve turizm %2,86 geriledi. Halkbank davasının düşmesi bankacılıkta haber akışını destekledi, ancak HALKB'de gün içi yükselişin satışla karşılanması kâr realizasyonunu öne çıkardı.

Teknik görünümde 14.370 ve 14.230 destek, 14.480-14.550 ve 14.620 direnç olarak izlenebilir; ana senaryoda endeksin 14.370 üzerinde dengelenmesi tepki alımlarını destekleyebilir, buna karşın 14.200 altı kapanışlarda kısa vadeli baskı artabilir. **Yeni güne yatay-pozitif başlangıç eğilimi öne çıkıyor.**

Günün veri gündeminde yurt içinde Kısa Vadeli Dış Borç Stoku, Konut satışları, Para Politikası Kurulu Toplantı Özeti, BDDK haftalık bankacılık sektörü verileri ile TCMB haftalık para ve banka istatistikleri takip edilecek. Euro Bölgesi'nde MD Ödemeler Dengesi ve İnşaat Üretimi, ABD'de İlik İşsizlik Başvuruları, Devam Eden İşsizlik Başvuruları, Öncü Göstergeler, Net Sermaye Akışı ve Yabancıların Tahvil Alımı izlenecek. **Bu veriler Fed sonrası faiz patikası, büyüme-tüketim algısı ve sermaye akımları açısından fiyatlamaya duyarlılığını artırabilir.** Ek olarak ABD-İran mutabakatının uygulanması, Hürmüz Boğazı başlığı, Trump'ın Intel desteği açıklamaları ve Halkbank davasının kapanmasına ilişkin yansımalar yakından takip edilecek.

Özet olarak Fed'in daha veri odaklı ve daha az yönlendirici yeni iletişim rejimi kısa vadeli faiz kanalı üzerinden riskli varlıkları sınırlarken, ABD-İran mutabakatı petrol ve jeopolitik arz riski üzerinden bu baskıyı kısmen dengeledi. Buna rağmen USD'nin güçlü kalması ve kısa vadeli tahvil faizlerindeki oynaklık, gelişmekte olan ülke varlıklarında seçici fiyatlamayı öne çıkarıyor. BIST tarafında düşük hacim, sektör bazlı ayrışma ve Halkbank haberine rağmen gelen kâr realizasyonu yatırımcı davranışının temkinli kaldığını gösterirken, petrol fiyatlarındaki gevşeme ulaştırma ve cari denge algısı açısından destekleyici bir zemin oluşturabilir.

Sermaye Piyasaları - Kapanış Verileri

Endeks	Kapanış	Günlük (%)	Haftalık %	Aylık %	Mn USD
XU100	14.421	-0,50	4,92	0,37	3.768
XU030	16.607	-0,55	6,13	1,45	2.372
XUSIN	18.104	-1,02	2,33	-4,00	1.718
XBANK	18.280	0,54	13,37	9,69	883
Dolar/TL Gösterge Tahvil	46,4438	0,19	0,56	1,90	
5 Yıllık CDS	219,83	0,09	-1,63	-6,70	

17/06/2026 kapanış verileri alınmıştır.

En Yüksek Hacimliler (BIST - 100)

Hisse	Hacim (Mn TL)	Değişim (%)
HALKB	12.153	0,71
THYAO	10.382	-1,45
ASELS	8.805	0,25
AKBNK	8.744	1,17
SASA	8.291	1,11

En Çok Yükselenler (BIST - 100)

Hisse	Hacim (Mn TL)	Değişim (%)
KONTR	877	9,98
GRTHO	870	9,93
ODAS	2.034	7,01
EFOR	1.638	6,41
KTLEV	4.919	5,42

En Çok Düşenler (BIST - 100)

Hisse	Hacim (Mn TL)	Değişim (%)
GESAN	1.990	-6,57
CVKMD	898	-5,35
TABGD	180	-4,19
EUPWR	4.000	-4,07
ASTOR	7.333	-4,05

Ülke	Endeks Adı	Son	Günlük %	Haftalık %	Aylık %
ABD	Dow 30 Vadeli	49.167	0,43	1,929	2,23
ABD	S&P 500 Vadeli	7.543	0,67	1,51	-0,64
ABD	Nasdaq 100 Vadeli	30.336	1,12	2,29	-0,21
Almanya	Dax Vadeli	24.889	-0,18	1,71	0,59
Çin	Shanghai Composite	4.100	0,21	1,71	0,59
Japonya	Nikkei 225	71.169	1,97	7,97	7,47
Güney Kore	KOSPI	9.064	1,71	10,98	6,37
Hong Kong	Hang Seng	23.833	-1,70	-3,31	-5,09
Hindistan	Sensex	77.246	0,45	2,16	3,18

*Kaynak: Finnet - Matrics

Araştırma İletişim Bilgileri
 +90 850 201 94 89
 research@global.com.tr
 www.global.com.tr
 Ağaoğlu My Newwork, Barbaros Mah.
 İhlamur Bul. No: 3 89 K: 9,
 34746 Ataşehir / İstanbul - Türkiye

Hisse	Son Fiyat	Alım Aralığı*	Satım Aralığı*	Stoploss	Beta
GARAN	141,00	140,70 - 141,20	142,70 - 144,10	138,20	1,29
TRALT	47,86	47,80 - 47,90	48,38 - 48,86	46,92	1,21
THYAO	321,75	321,00 - 322,25	325,50 - 328,75	315,50	0,98
RGYAS	200,00	199,70 - 200,20	202,30 - 204,30	196,00	0,52
AKGRT	7,32	7,29 - 7,34	7,42 - 7,49	7,18	0,78

*Kısa Vadeli

Hisse ve Sektör Haberleri:

(+) AKGRT Mayıs ayı brüt prim üretimini açıkladı... Aksigorta yılın ilk 5 ayında 18,4 milyar TL toplam brüt üretim gerçekleştirdi. Bu dönemde toplam prim üretimi yıllık bazda %39,3 artış gösterirken, yalnızca Mayıs ayında yıllık %52,5 oranında büyüme kaydedildi. **Prim üretimi artışını olumlu olarak değerlendiriyoruz.**

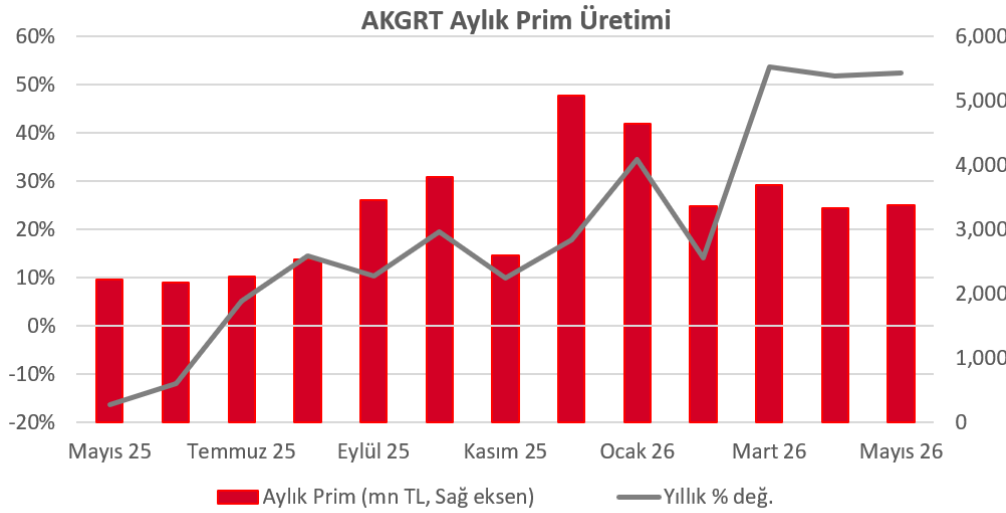

Kaynak: AKGRT, GMD Araştırma

(=/-) EUPWR, ortakların 4.18milyar TL tutarında pay satışı fiyatlaması açıklandı... Europower Enerji'de (EUPWR) pay sahibi GESAN, Harmanlı Enerji, Öztürk Power, Malek Enerji ve Baz Enerji tarafından şirket sermayesinin yaklaşık %8,0'ine karşılık gelen 52.8mn TL nominal değerli B grubu payların satışı için fiyatlaması tamamlandı. İşlem fiyatı pay başına 79,25 TL olarak belirlenirken, fiyat bir önceki kapanışa göre yaklaşık %15 iskonto içermektedir. İşlem kapsamında yaklaşık 4.18milyar TL brüt gelir elde edilmesi, Borsa İstanbul onayına bağlı olarak işlemin 19 Haziran 2026'da gerçekleştirilmesi ve takasın 23 Haziran 2026'da tamamlanması beklenmektedir. Payların işlem günü itibarıyla borsada işlem gören niteliğe dönüşmesi ve halka açıklık oranının artması beklenmektedir. Haberi sınırlı olumsuz değerlendiriyoruz.

(=/+) KZBGY, bağlı ortaklıkla imzalanan sözleşmedeki hizmet bedeli oranını artırdı... Kızılbük GYO (KZBGY), %100 bağlı ortaklığı Beyazkum Satış Pazarlama İşletmeleri A.Ş. ile 13 Kasım 2024 tarihinde imzalanan Gayrimenkul Satış Vaadi Sözleşmesi'nin satış bedeline ilişkin hükümlerini düzenleyen maddesinde değişiklik yapıldığını açıkladı. Buna göre, söz konusu maddede yer alan %1+KDV hizmet bedeli oranı, 1 Ocak 2026 tarihinden geçerli olmak üzere %5+KDV seviyesine revize edildi. Haberi sınırlı olumlu değerlendiriyoruz.

Türkiye - 18 Haziran 2026

(=) BINHO, GES yatırımının grup şirketine devri ve Antalya GES satışı için görüşmelere başladığını açıkladı...

1000 Yatırımlar Holding (BINHO), %100 bağlı ortaklığı Altay Yenilenebilir Enerji Üretim ve Depolama A.Ş. kapsamında daha önce duyurulan 14,9 MW GES yatırımının tüm ekonomik menfaatleriyle birlikte grup şirketlerinden Meta Mobilite Enerji A.Ş.'ye devredileceğini açıkladı. Ayrıca Meta Mobilite tarafından Antalya'da bulunan DC 7.176 kWp gücündeki Antalya GES'in satışı için potansiyel alıcı ile görüşmelere başladığı belirtildi. Haberi nötr değerlendiriyoruz.

(=+) EFORC, yıllık 20mn litre AdBlue üretim kapasitesi hedefliyor...

Efor Yatırım'ın (EFORC) bağlı ortaklığı Efor Gübre Madencilik Sanayi Ticaret A.Ş., dizel motorlu araçlarda egzoz emisyonlarının azaltılmasında kullanılan üre bazlı AdBlue çözültisinin üretimine başlanmasına karar verdi. Yatırım kapsamında yıllık 20mn litre AdBlue üretim kapasitesine ulaşılması hedeflenirken, üretimin mevcut üretim altyapısı ve üre temin imkânlarıyla sağlanacak sinerji çerçevesinde gerçekleştirilmesi planlanmaktadır. Haberi sınırlı olumlu değerlendiriyoruz.

(=+) SISE, Mersin Tarsus kaplamalı cam hattı yatırımını devreye aldı...

Şişecam (SISE), Mersin Tarsus'ta 7mn m²/yıl brüt üretim kapasiteli kaplamalı cam hattı yatırımının 17 Haziran 2026 itibarıyla tamamlanarak devreye alındığını açıkladı. Toplam 25mn EUR yatırım bedeline sahip hat ile Şişecam'ın Türkiye'deki kaplamalı cam hattı sayısı üçe, yerleşik kaplamalı cam üretim kapasitesi 21mn m²/yıla yükselirken, şirketin global kaplamalı cam üretim kapasitesi %17 artışla 48.1mn m²/yıla ulaştı. Haberi sınırlı olumlu değerlendiriyoruz.

(=) TRALT, Çukuralan projesine ilişkin yargı sürecinin devam ettiğini açıkladı...

Türk Altın İşletmeleri (TRALT), Çukuralan Altın Madeni Kıрма-Eleme Tesisi Projesi'ne ilişkin "ÇED Olumlu" kararının iptali ve yürütmenin durdurulması talebiyle açılan davada mahkemenin davanın reddine karar verdiğini, ancak İzmir Büyükşehir Belediye Başkanlığı tarafından temyiz yoluna başvurulduğunu açıkladı. Şirket, henüz kesinleşmiş bir karar bulunmadığını ve proje kapsamında madencilik üretim faaliyetlerinin ilgili mevzuata uygun şekilde devam ettiğini belirtti. Haberi nötr değerlendiriyoruz.

(=+) CWENE, TOPCon modüllerine ilişkin bankability değerlendirmesini tamamladı...

CW Enerji (CWENE), şirket tarafından üretilen TOPCon güneş paneli modüllerine ilişkin olarak uluslararası bağımsız bir teknik değerlendirme kuruluşu tarafından yürütülen "Module Bankability" çalışmasının tamamlandığını açıkladı. Raporunda şirketin üretim altyapısı, kalite yönetim sistemi, ürün teknolojileri, üretim süreçleri ve garanti uygulamaları incelenirken, fotovoltaik modül üretim faaliyetleri ve kalite uygulamalarının sektör uygulamalarıyla uyumlu olduğu değerlendirildi. Raporun özellikle ABD başta olmak üzere uluslararası pazarlarda müşteri, yatırımcı, EPC firmaları ve finans kuruluşları nezdinde referans doküman olarak kullanılmasının hedeflenmesi nedeniyle haberi sınırlı olumlu değerlendiriyoruz.

(=+) SMRTG, 13.4mn USD tutarında depolamalı GES sözleşmesi imzaladı...

Smart Güneş Enerjisi'nin (SMRTG) bağlı ortaklığı Smart Güneş Enerji Ekipmanları Pazarlama A.Ş., yurt içinde faaliyet gösteren kurumsal bir müşteri ile vergiler hariç 13.36mn USD tutarında Depolamalı Güneş Enerjisi Santrali anahtar teslim mühendislik, tedarik ve kurulum sözleşmesi imzaladı. Projede şirket tesislerinde üretilecek yerli güneş panellerinin kullanılacağı ve sözleşme kapsamında avans ödemesinin bağlı ortaklığa yapıldığı belirtildi. Haberi sınırlı olumlu değerlendiriyoruz.

(=+) PASEU, Pasifik Vagon Sanayi ve Ticaret A.Ş.'ye %35 oranında iştirak etti...

Pasifik Eurasia Lojistik (PASEU), Pasifik Vagon Sanayi ve Ticaret A.Ş.'nin 17 Haziran 2026 tarihinde kurularak tescil edildiğini ve şirkete %35 oranında iştirak ettiğini açıkladı. 1.0mn TL sermayeli şirketin faaliyet konusu; akıllı ulaşım, raylı sistemler, otonom araçlar ve akıllı şehir teknolojileri başta olmak üzere yapay zeka, yazılım, elektronik ve haberleşme alanlarında Ar-Ge, tasarım, üretim, ticarileştirme ve işletme faaliyetleri olarak açıklandı. İştirakin PASEU'nun ana faaliyetlerini tamamlayıcı nitelikte olması nedeniyle haberi sınırlı olumlu değerlendiriyoruz.

GÜNLÜK BÜLTEN

Türkiye - 18 Haziran 2026

(=/+) **MIATK, Tripy Mobility ile Apar Ride arasında 10 yıl süreli iş birliği ve lisans sözleşmesi imzalandı...** Mia Teknoloji'nin (MIATK) bağlı ortaklığı Tripy Mobility Teknoloji A.Ş., Azerbaycan merkezli mobilite operatörü Apar Ride MMC ile kapsamlı iş birliği ve yazılım lisans sözleşmesi imzaladı. 10 yıl süreli sözleşme kapsamında Apar Ride'in operasyonel ihtiyaç duyduğu mobilite teknoloji çözümlerinin Tripy tarafından sağlanması, bisiklet satışı ve lisans hizmetleri verilmesi planlanırken, taraflar arasındaki toplam iş hacminin kısa vadede 10mn USD seviyesine ulaşması hedeflenmektedir. Anlaşmanın Azerbaycan başta olmak üzere Türki Cumhuriyetler ve daha geniş Asya pazarı ile Avrupa'daki mikromobilite pazarlarına açılım açısından stratejik referans oluşturması nedeniyle haberi sınırlı olumlu değerlendiriyoruz.

(=/+) **KCAER, teknoloji alanında yeni şirket kurulmasına karar verdi...** Kocaer Çelik (KCAER), sivil havacılık, otomotiv yan sanayi, dijital ve robotik teknolojiler, yapay zekâ ve diğer ileri teknolojiler alanlarında faaliyet göstermek üzere %99 pay sahibi olacağı yeni bir anonim şirket kurulmasına karar verdi. Yeni şirketin global şirketlerle ortaklıklar kurması, şirketlere iştirak etmesi veya şirket satın alması, Teknokent bünyesinde yatırım yapması ve üniversitelerle iş birliği içinde Ar-Ge ve inovasyon yatırımları yürütmesi hedeflenmektedir. Haberi sınırlı olumlu değerlendiriyoruz.

(=/-) **PGSUS, S&P görünümü Negatif'e revize ederken B+ notunu teyit etti...** S&P, Pegasus'un (PGSUS) uzun vadeli kredi notunu "B+" seviyesinde teyit ederken, görünümünü "Durağan"dan "Negatif'e revize etti. Kurum, Orta Doğu'daki savaşın yolcu trafiğini baskılaması ve yakıt maliyetlerini artırması nedeniyle 2026'da FAVÖK'ün 350-450mn EUR seviyesine gerilemesini ve faaliyetlerden yaratılan nakit akışı/borç oranının %12 eşliğinin altında kalmasını beklemektedir. Bununla birlikte, 2027'de bölgesel yolcu trafiğinin normalleşmesi ve yakıt maliyetlerinin düşmesiyle FAVÖK'ün 750-800mn EUR seviyesine toparlanması öngörülmektedir. Görünüm revizyonu kısa vadeli operasyonel ve finansal risklere işaret ettiği için haberi sınırlı olumsuz değerlendiriyoruz.

(=) **BASGZ temettü ödemesi...** BASGZ bugün hisse başı brüt 2 TL'lik temettü ödemesi yapacak olup açılış için referans fiyat 50,15 TL olacaktır.

XU100 Intraday Map: Hangi Hareketi Kim Taşdı? XU100 - 16/06/2026

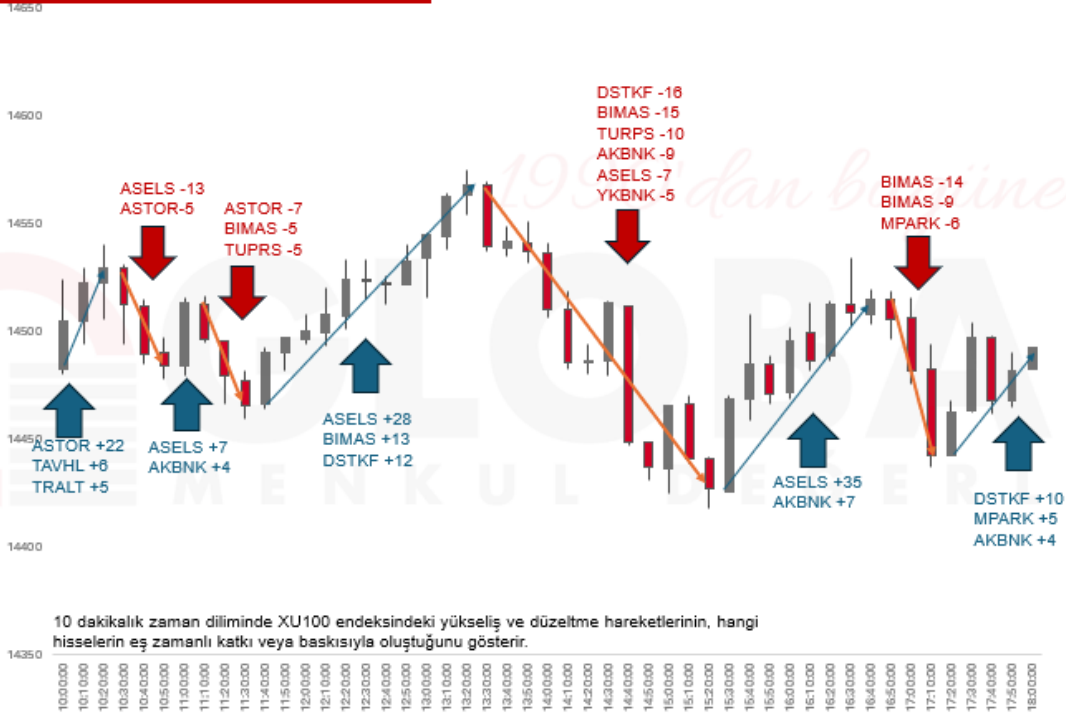

GÜNLÜK BÜLTEN

Türkiye - 18 Haziran 2026

15.06.2026	Saat	Haftalık Ekonomik Takvim	Açıklanan	Beklenti	Önceki
Türkiye	10:00	Sanayi Üretimi (Nisan - Aylık)	%3,70	--	-%0,80
Türkiye	10:00	Sanayi Üretimi (Nisan - Yıllık)	%6,00	--	-%1,10
Euro Bölgesi	10:15	ECB Başkanı Lagarde'ın Konuşması	--	--	--
Türkiye	11:00	Merkezi Hükümet Bütçe Dengesi (Mayıs)	-298,2 Mrd TRY	--	-338,7 Mrd TRY
Euro Bölgesi	12:00	Sanayi Üretimi (Nisan - Aylık)	%0,10	%0,10	%0,20
Euro Bölgesi	12:00	Sanayi Üretimi (Nisan - Yıllık)	%0,30	%0,40	-%2,10
Euro Bölgesi	12:00	Dış Ticaret Dengesi MA (Nisan)	1,3 Mrd EURO	--	3,5 Mrd EURO
Euro Bölgesi	12:00	Dış Ticaret Dengesi (Nisan)	-1,0 Mrd EURO	--	7,8 Mrd EURO
ABD	16:15	Sanayi Üretimi (Mayıs - Aylık)	%0,10	%0,30	%0,70
ABD	16:15	İmalat Üretimi (Mayıs - Aylık)	%0,00	%0,30	%0,60
ABD	16:15	Kapasite Kullanım Oranı (Mayıs)	%76,20	%76,20	%76,10
16.06.2026					
Çin	04:30	Yeni Ev Fiyatları (Mayıs - Aylık)	-%0,20	--	-%0,19
Çin	04:30	İkinci El Ev Fiyatları (Mayıs - Aylık)	-%0,26	--	-%0,23
Çin	05:00	Perakende Satışlar (Mayıs - Yıllık)	-%0,60	-%0,20	%0,20
Çin	05:00	Perakende Satışlar YBB (Mayıs - Yıllık)	%1,40	--	%1,90
Çin	05:00	Sanayi Üretimi (Mayıs - Yıllık)	%4,50	%4,40	%4,10
Çin	05:00	Sanayi Üretimi YBB (Mayıs - Yıllık)	%5,40	%5,30	%5,60
Çin	05:00	Çin İşsizlik Oranı (Mayıs)	%5,10	%5,20	%5,20
Japonya	05:30	Japon Merkez Bankası (BoJ) Faiz Kararı	%1,00	%1,00	%0,75
Türkiye	10:00	Türkiye Perakende Satışları (Nisan - Yıllık)	%11,40	--	%21,20
Türkiye	10:00	Konut Fiyat Endeksi (Mayıs - Yıllık)	%24,50	--	%26,60
Türkiye	10:00	Konut Fiyat Endeksi (Mayıs - Aylık)	%1,70	--	%1,80
Almanya	12:00	ZEW Beklentiler Endeksi (Haziran)	10,50	-5,50	-10,20
Almanya	12:00	ZEW Mevcut Koşullar Endeksi (Haziran)	-81,00	-78,00	-77,80
Euro Bölgesi	12:00	ZEW Beklentiler Endeksi (Haziran)	9,50	--	-9,10
ABD	15:30	Konut Başlangıçları (Mayıs)	1177 Bin	1430 Bin	1465 Bin
ABD	15:30	Konut Başlangıçları (Mayıs - Aylık)	-%15,40	-%2,00	-%2,80
ABD	15:30	İnşaat İzinleri (Mayıs - Öncü)	1413 Bin	1418 Bin	1423 Bin
ABD	15:30	İnşaat İzinleri (Mayıs - Aylık - Öncü)	-%0,70	-%0,90	%4,40
17.06.2026					
Japonya	02:50	Dış Ticaret Dengesi (Mayıs)	-378,6 Mrd ¥	-547,6 Mrd ¥	299,3 Mrd ¥
Japonya	02:50	Ticaret Dengesi MA (Mayıs)	-90,4 Mrd ¥	-207 Mrd ¥	198,6 Mrd ¥
Japonya	02:50	Çekirdek Makine Siparişleri (Nisan - Aylık)	%8,70	%0,50	-%9,40
Japonya	02:50	Çekirdek Makine Siparişleri (Nisan - Yıllık)	%15,60	%8,70	%5,90
Euro Bölgesi	12:00	TÜFE (Mayıs - Yıllık - Nihai)	%3,20	%3,20	%3,20
Euro Bölgesi	12:00	TÜFE (Mayıs - Aylık - Nihai)	%0,10	%0,10	%0,10
Euro Bölgesi	12:00	Çekirdek TÜFE (Mayıs - Yıllık - Nihai)	%2,60	%2,50	%2,50
ABD	14:00	MBA İpotek Başvuruları (Haftalık)	-%3,80	--	%10,80
ABD	15:30	Perakende Satışlar (Mayıs - Aylık)	%0,90	%0,60	%0,50
ABD	15:30	Çekirdek Perakende Satışlar (Mayıs - Aylık)	%0,80	%0,60	%0,70
ABD	17:00	Bekleyen Konut Satışları (Mayıs - Aylık)	%3,80	%0,90	%1,40
ABD	17:00	Bekleyen Konut Satışları (Mayıs - Yıllık)	%2,10	%2,00	%3,30
ABD	21:00	FED Faiz Oranı Kararı (Üst Sınır)	%3,75	%3,75	%3,75
ABD	21:00	FED Faiz Oranı Kararı (Alt Sınır)	%3,50	%3,50	%3,50
ABD	21:30	FOMC Basın Konferansı	--	--	--
18.06.2026					
Türkiye	10:00	Konut Satışları (Mayıs)	--	--	126,8 Bin
Türkiye	10:00	Konut Satışları (Mayıs - Yıllık)	--	--	%2,60
Euro Bölgesi	11:00	Cari İşlemler Dengesi MA (Nisan)	--	--	14,9 Mrd EURO
Türkiye	14:00	TCMB Para Politikası Toplantı Özeti	--	--	--
Türkiye	14:30	TCMB Menkul Kıymet İstatistikleri (Haftalık)	--	--	--
ABD	15:30	İşsizlik Maaşı Başvuruları (Haftalık)	--	225 Bin	229 Bin
ABD	15:30	Devam Eden İşsizlik Maaşı Başvuruları (Haftalık)	--	1789 Bin	1795 Bin
ABD	17:00	Öncü Göstergeler Endeksi (Mayıs)	--	%0,10	%0,10
19.06.2026					
ABD	--	Juneteenth (Tatil)	--	--	--
Çin	--	Dragon Boat Festivali	--	--	--
Japonya	02:30	Ulusal TÜFE (Mayıs - Yıllık)	--	%1,50	%1,40
Japonya	02:30	Çekirdek Ulusal TÜFE (Mayıs - Yıllık)	--	%1,40	%1,40
Almanya	09:00	ÜFE (Mayıs - Aylık)	--	%0,70	%1,20
Almanya	09:00	ÜFE (Mayıs - Yıllık)	--	%2,60	%1,70
Türkiye	10:00	Reel Kesim Güven Endeksi MA (Haziran)	--	--	101,00
Türkiye	10:00	Kapasite Kullanım Oranı (Haziran)	--	--	%74,20

Türkiye - 18 Haziran 2026

BİST-100 DESTEK DİRENÇ TABLOSU

Hisse	3. Destek	2. Destek	1. Destek	Pivot	1. Direnç	2. Direnç	3. Direnç
AEFES	19,78	20,42	20,74	21,06	21,38	21,70	22,34
AGHOL	32,04	32,96	33,34	33,88	34,26	34,80	35,72
AKBNK	74,02	75,87	76,93	77,72	78,78	79,57	81,42
AKSA	11,36	11,90	12,10	12,44	12,64	12,98	13,52
AKSEN	67,53	74,43	77,47	81,33	84,37	88,23	95,13
ALARK	91,97	97,17	98,93	102,37	104,13	107,57	112,77
ALTNY	14,46	15,35	15,67	16,24	16,56	17,13	18,02
ANSGR	26,99	27,55	27,81	28,11	28,37	28,67	29,23
ARCLK	98,53	101,33	102,47	104,13	105,27	106,93	109,73
ASELS	364,00	378,50	386,75	393,00	401,25	407,50	422,00
ASTOR	253,92	270,67	277,33	287,42	294,08	304,17	320,92
BALSU	13,05	13,56	13,74	14,07	14,25	14,58	15,09
BIMAS	352,08	369,33	375,92	386,58	393,17	403,83	421,08
BRSAN	576,17	595,67	604,83	615,17	624,33	634,67	654,17
BRYAT	1938,33	1960,33	1967,67	1982,33	1989,67	2004,33	2026,33
BSOKE	32,82	33,68	34,08	34,54	34,94	35,40	36,26
BTCIM	5,58	5,77	5,86	5,96	6,05	6,15	6,34
CANTE	1,37	1,43	1,45	1,49	1,51	1,55	1,61
COLLA	76,15	78,10	79,15	80,05	81,10	82,00	83,95
CIMSA	46,88	48,66	49,28	50,44	51,06	52,22	54,00
CVKMD	39,01	41,91	42,87	44,81	45,77	47,71	50,61
CWENE	35,76	37,88	39,00	40,00	41,12	42,12	44,24
DAPGM	9,70	10,22	10,49	10,74	11,01	11,26	11,78
DOAS	185,00	192,20	194,60	199,40	201,80	206,60	213,80
DOHOL	19,97	21,13	21,71	22,29	22,87	23,45	24,61
DSTKF	2615,83	2733,33	2801,67	2850,83	2919,17	2968,33	3085,83
ECILC	77,65	80,60	81,60	83,55	84,55	86,50	89,45
EFOR	11,61	12,64	13,30	13,67	14,33	14,70	15,73
EKGYO	20,41	21,03	21,31	21,65	21,93	22,27	22,89
ENERY	8,48	9,11	9,44	9,74	10,07	10,37	11,00
ENJSA	102,40	105,30	106,30	108,20	109,20	111,10	114,00
ENKAI	88,77	91,02	91,83	93,27	94,08	95,52	97,77
EREGL	37,19	38,45	38,93	39,71	40,19	40,97	42,23
EUPWR	73,82	83,77	88,48	93,72	98,43	103,67	113,62
EUREN	4,47	4,56	4,59	4,65	4,68	4,74	4,83
FENER	3,08	3,18	3,22	3,28	3,32	3,38	3,48
FROTO	84,22	87,22	88,38	90,22	91,38	93,22	96,22
GARAN	136,23	138,53	139,77	140,83	142,07	143,13	145,43
GENIL	7,70	8,56	8,86	9,42	9,72	10,28	11,14
GESAN	61,85	70,85	74,20	79,85	83,20	88,85	97,85
GLRMK	169,17	173,87	175,53	178,57	180,23	183,27	187,97
GRSEL	298,58	306,83	309,92	315,08	318,17	323,33	331,58
GRTHO	188,57	215,97	234,23	243,37	261,63	270,77	298,17
GSRAY	1,02	1,04	1,04	1,06	1,06	1,08	1,10
GUBRF	455,17	483,67	494,83	512,17	523,33	540,67	569,17
HALKB	41,03	45,29	46,89	49,55	51,15	53,81	58,07
HEKTS	3,41	3,65	3,75	3,89	3,99	4,13	4,37
ISCTR	14,45	14,71	14,82	14,97	15,08	15,23	15,49

GÜNLÜK BÜLTEN

Türkiye - 18 Haziran 2026

BİST-100 DESTEK DİRENÇ TABLOSU

Hisse	3. Destek	2. Destek	1. Destek	Pivot	1. Direnç	2. Direnç	3. Direnç
ISMEN	35,73	36,61	36,91	37,49	37,79	38,37	39,25
IZENR	9,96	10,14	10,23	10,32	10,41	10,50	10,68
KCHOL	185,27	191,37	193,53	197,47	199,63	203,57	209,67
KLRHO	84,78	88,13	89,27	91,48	92,62	94,83	98,18
KONTR	5,41	6,02	6,42	6,63	7,03	7,24	7,85
KRDMD	35,55	37,75	38,59	39,95	40,79	42,15	44,35
KTLEV	157,27	165,69	171,39	174,11	179,81	182,53	190,95
KUYAS	62,10	65,46	67,08	68,82	70,44	72,18	75,54
MAGEN	30,81	32,47	33,31	34,14	34,97	35,80	37,47
MAVI	40,13	41,27	41,71	42,41	42,85	43,55	44,69
MGROS	611,67	648,67	664,83	685,67	701,83	722,67	759,67
MIATK	42,55	45,29	46,37	48,03	49,11	50,77	53,51
MPARK	396,75	413,75	420,00	430,75	437,00	447,75	464,75
OBAMS	6,50	6,82	6,92	7,14	7,24	7,46	7,78
ODAS	6,66	7,47	7,94	8,28	8,75	9,09	9,90
OTKAR	337,08	345,58	348,42	354,08	356,92	362,58	371,08
OYAKC	20,48	21,10	21,34	21,72	21,96	22,34	22,96
PAHOL	1,40	1,49	1,53	1,58	1,62	1,67	1,76
PASEU	101,90	107,90	111,90	113,90	117,90	119,90	125,90
PATEK	21,08	22,52	23,00	23,96	24,44	25,40	26,84
PETKM	18,24	19,17	19,63	20,10	20,56	21,03	21,96
PGSUS	170,67	176,27	178,13	181,87	183,73	187,47	193,07
PSGYO	2,90	3,34	3,58	3,78	4,02	4,22	4,66
QUAGR	3,77	3,97	4,03	4,17	4,23	4,37	4,57
RALYH	178,30	192,30	198,10	206,30	212,10	220,30	234,30
REEDR	6,57	6,86	6,96	7,15	7,25	7,44	7,73
SAHOL	94,25	97,20	98,50	100,15	101,45	103,10	106,05
SARKY	26,11	27,51	28,05	28,91	29,45	30,31	31,71
SASA	2,57	2,65	2,70	2,73	2,78	2,81	2,89
SISE	42,25	43,81	44,35	45,37	45,91	46,93	48,49
SKBNK	13,15	13,77	14,14	14,39	14,76	15,01	15,63
SOKM	44,13	46,69	47,71	49,25	50,27	51,81	54,37
TABGD	222,98	237,83	243,12	252,68	257,97	267,53	282,38
TAVHL	280,50	289,75	295,00	299,00	304,25	308,25	317,50
TCELL	103,23	108,23	110,17	113,23	115,17	118,23	123,23
THYAO	309,17	316,42	319,08	323,67	326,33	330,92	338,17
TKFEN	129,67	133,57	134,93	137,47	138,83	141,37	145,27
TOASO	307,67	318,42	323,83	329,17	334,58	339,92	350,67
TRALT	44,62	46,22	47,04	47,82	48,64	49,42	51,02
TRENJ	85,12	87,37	88,78	89,62	91,03	91,87	94,12
TRMET	107,67	111,67	114,33	115,67	118,33	119,67	123,67
TSKB	11,47	11,78	11,92	12,09	12,23	12,40	12,71
TTKOM	56,78	59,98	61,22	63,18	64,42	66,38	69,58
TUKAS	2,26	2,32	2,34	2,38	2,40	2,44	2,50
TUPRS	220,57	223,77	225,23	226,97	228,43	230,17	233,37
TUREX	7,78	7,95	8,01	8,12	8,18	8,29	8,46
TURSG	5,97	6,21	6,29	6,45	6,53	6,69	6,93
ULKER	110,73	112,83	113,77	114,93	115,87	117,03	119,13
VAKBN	30,97	32,61	33,37	34,25	35,01	35,89	37,53
VESTL	23,59	24,21	24,53	24,83	25,15	25,45	26,07
YKBNK	38,99	39,89	40,39	40,79	41,29	41,69	42,59
ZOREN	2,73	2,81	2,84	2,89	2,92	2,97	3,05

Türkiye - 18 Haziran 2026

Fon Kodu	Fon Adı	Şemsiye Fon Türü	Fonun Risk Değeri	1 Ay (%)	3 Ay (%)	6 Ay (%)	Yıllığından İtibaren (%)	1 Yıl (%)	3 Yıl (%)	5 Yıl (%)
BA1	GLOBAL MD PORTFÖY BİRİNCİ SERBEST FON	Serbest Şemsiye Fonu	6 / 7	%4,5602	%41,8345	%49,2415	%48,3460	-	-	-
BSM	GLOBAL MD PORTFÖY BERRAK SERBEST FON	Serbest Şemsiye Fonu	7 / 7	%6,0529	%20,5320	%42,8948	%39,8317	-	-	-
EBD	GLOBAL MD PORTFÖY İKİNCİ DEĞİŞKEN FON	Değişken Şemsiye Fonu	-	%6,7919	%35,0085	%45,9795	%46,6956	%67,7023	%296,0086	%819,8932
EC2	GLOBAL MD PORTFÖY BİRİNCİ HİSSE SENEDİ FONU(HİSSE...	Hisse Senedi Şemsiye Fonu	-	%0,0848	%8,5005	%6,7128	%9,1213	%24,7116	%202,1637	%1.292,0209
ECA	GLOBAL MD PORTFÖY BİRİNCİ DEĞİŞKEN FON	Değişken Şemsiye Fonu	6 / 7	%8,1198	%18,5570	%36,0470	%36,7038	%56,9977	%267,2961	%1.021,6664
ECB	GLOBAL MD PORTFÖY PARA PIYASASI (TL) FONU	Para Piyasası Şemsiye Fonu	1 / 7	%3,2078	%10,1988	%20,3054	%18,3854	%47,2880	%235,1210	%371,7218
ECV	GLOBAL MD PORTFÖY KISA VADELİ BORÇLANMA ARAÇLARI...	Borçlanma Araçları Şemsiye Fonu	-	%3,1180	%9,5342	%18,7586	%16,9197	%44,6861	%214,9981	%347,0737
GJM	GLOBAL MD PORTFÖY ADA SERBEST FON	Serbest Şemsiye Fonu	-	%7,6171	%19,0842	%31,1111	%37,3086	%47,6586	%322,2624	-
GKF	GLOBAL MD PORTFÖY KATILIM FONU	Katılım Şemsiye Fonu	7 / 7	%2,0818	%16,4879	%29,4016	%29,8189	%49,9949	%244,8286	%402,9158
GLV	GLOBAL MD PORTFÖY NEHİR SERBEST FON	Serbest Şemsiye Fonu	7 / 7	%5,7626	%12,4460	%3,6652	%8,3605	%-1,2299	%131,5036	-
GMD	GLOBAL MD PORTFÖY BİRİNCİ FON SEPETİ FONU	Fon Sepeti Şemsiye Fonu	5 / 7	%3,3144	%14,3540	%20,5174	%18,8469	%-13,3445	%60,5179	-
GMN	GLOBAL MD PORTFÖY BİRİNCİ PARA PIYASASI SERBEST (TL) FON	Serbest Şemsiye Fonu	2 / 7	%3,0426	%9,9355	%20,2664	%18,4124	-	-	-
GNH	GLOBAL MD PORTFÖY ALGORİTMİK MODEL HİSSE...	Hisse Senedi Şemsiye Fonu	7 / 7	%-0,4794	%13,8766	%20,6900	%23,8087	%52,2734	-	-
GZM	GLOBAL MD PORTFÖY DURU SERBEST FON	Serbest Şemsiye Fonu	7 / 7	%6,7937	%26,8881	%32,4540	%46,7390	%21,1868	%69,9126	%656,5289
GZN	GLOBAL MD PORTFÖY BOĞAZIÇI SERBEST FON	Serbest Şemsiye Fonu	7 / 7	%4,4721	%31,4240	%36,8413	%37,4808	%66,0322	%292,4267	%2.692,1867
NLL	GLOBAL MD PORTFÖY NİL SERBEST FON	Serbest Şemsiye Fonu	6 / 7	%26,3542	%125,6912	%146,0873	%131,4551	-	-	-

ÇEKİNCE

Bu yayında yer alan yatırım bilgi, yorum ve tavsiyeleri yatırım danışmanlığı kapsamında değildir. Yatırım danışmanlığı hizmeti; aracı kurumlar, portföy yönetim şirketleri, mevduat kabul etmeyen bankalar ile müşteri arasında imzalanacak yatırım danışmanlığı sözleşmesi çerçevesinde sunulmaktadır. Burada yer alan yorum ve tavsiyeler, yorum ve tavsiyede bulunanların kişisel görüşlerine dayanmaktadır. Bu görüşler mali durumunuz ile risk ve getiri tercihlerinize uygun olmayabilir. Bu nedenle, sadece burada yer alan bilgilere dayanarak yatırım kararı verilmesi beklentilerinize uygun sonuçlar doğurmayabilir. Bu yayında yer alan bilgiler, güvenilir olduğuna inanılan halka açık kaynaklardan elde edilmiş olup bu kaynaklardaki bilgilerin hata ve eksikliğinden ve ticari amaçlı işlemlerde kullanılmasından doğabilecek zararlardan Global Menkul Değerler A.Ş. hiçbir şekilde sorumluluk kabul etmemektedir. Bu yayında yer alan görüş ve düşüncelerin Global Menkul Değerler A.Ş. yönetimi için hiçbir bağlayıcılığı yoktur. Global Menkul Değerler A.Ş. yayında adı geçen şirketlerin menkul kıymetini portföyünde bulundurabilir ve/veya bu şirketlere danışmanlık hizmeti verebilir. © 2026 Global Menkul Değerler A.Ş.