

Türkiye - 19 Haziran 2026

Piyasa Özeti

ABD endeksleri, ABD-İran mutabakatı sonrası enerji arz riskinin azalabileceği algısı ve teknoloji hisselerindeki güçlü görünümle toparlandı. S&P 500 %1,08 artışla 7.500,58 puana, Nasdaq %1,91 yükselişle 26.517,93 puana, Dow Jones ise %0,14 primle 51.564,70 puana çıktı. Bilgi teknolojileri %2,68 yükselişle öne çıkarken, Trump'ın Apple'ın Intel ile ABD'de çip tasarımı ve üretimi için çalışacağını açıklaması Intel'de %10,64 yükselişi destekledi; Nvidia %2,95, Micron %8,70, Marvell %7,27 ve Amazon %2,90 artarak çip ve yapay zeka altyapısı temasını güçlendirdi. Buna karşın enerji sektörü %1,74 geriledi; Hümmüz'de sevkiyatların normalleşmeye başlaması, CENTCOM'un İran'a yönelik deniz ablukasını kaldırması ve Brent'in 79USD civarına gerilemesi enerji kâr beklentisi algısını sınırladı.

Avrupa'da DAX %0,37 artışla 25.026,80, CAC 40 %0,44 yükselişle 8.467,98 ve Euro Stoxx 50 %0,37 artışla 6.323,27 puanda kapanırken, FTSE 100 %1,04 düşüşle 10.399,70 seviyesine geriledi; Stoxx Europe 600 ise %0,34 geriledi.

Fed'in şahin tonu ve doların küresel güçlenmesi DXY'yi 100.919 seviyesine taşıırken EURUSD 1.1444 altında kaldı; spot altın 4.140USD, gümüş 63,75USD seviyesinin altında zayıfladı ve Goldman Sachs'ın yıl sonu altın tahminini 5.400USD'den 4.900USD'ye indirmesi değerli metal algısını baskıladı.

Trump'ın İran savaşının ardından güç kullanma yetkisinin sınırı olmadığını savunması, 300mlr USD ödeme iddialarını yalanlaması ve İran'ın ABD'nin Lübnan dahil tüm cephelerde savaşı sona erdirmesi gerektiğini söylemesi, 60 günlük teknik süreç için politika belirsizliğini canlı tutuyor.

Asya'da Çin, Hong Kong ve Tayvan piyasaları tatil nedeniyle kapalı kalırken, satış ağırlıklı görünümde Nikkei225 %0,42, Topix %0,93, Kospi %0,90 geriledi. ABD ve Avrupa vadeliileri negatif seyrederken, VIX 16,40, ABD 10 yıllık tahvil faizi %4,445, Almanya %2,927, Fransa %3,675 ve İngiltere %4,755 seviyesinde; **zayıf emtia, güçlü dolar ve temkinli tahvil fiyatlaması küresel risk algısında temkinli duruşa işaret ediyor.**

Yurt içinde TÜSİAD Başkanı Ozan Diren'in enflasyonla mücadelenin toplumun tüm kesimleri için ortak öncelik olduğu vurgusu ve yabancı yatırımcı akımları ana başlık oldu. TCMB verilerine göre 12 Haziran haftasında yabancılar hisselerle 118mn USD net satış yaptı ve satış serisi 6. haftaya taşındı; aynı dönemde tahvil tarafındaki 485mn USD net alım, risk tercihinin hisse yerine sabit getirili enstrümanlara kaydığını düşündürdü.

BIST100 güne 14.454 seviyesinden başladı, 14.454-14.827 bandında hareket etti ve %2,82 yükselişle 14.827 puandan kapandı; işlem hacmi 202,26mlr TL oldu. Petrolün 80USD altında kalması ve ABD-İran anlaşmasının enflasyon-faiz kanalı üzerinden algıyı iyileştirmesi bankacılık endeksinde %3,59 yükselişi desteklerken, sanayi endeksi %1,13 arttı. Puan bazında ASELS 56,07, DSTKF 50,67 ve AKBNK 25,17 puanla endeksi yukarı taşıırken; savunma sanayii, bankacılık ve enerji-finansman temaları ana katkı kanalı oldu. Kısa vadede **14.760-14.690-14.620 ve 14.550 destek, 14.865, 15.000 ve 15.200 direnç** olarak izlenecek. Ana senaryoda 14.620 üzerinde kalıcılık momentumun korunmasına katkı sağlayabilir. Açılıştta ABD ve Avrupa vadeliilerindeki negatif görünüm nedeniyle **BIST100'de temkinli ve hafif negatif başlangıç olasılığı** öne çıkıyor.

Bugün yurt içinde Uluslararası Yatırım Pozisyonu, Reel Kesim Güven Endeksi ve İmalat Sanayi Kapasite Kullanım Oranı takip edilecek. Almanya'da mayıs ÜFE verisi, Euro Bölgesi enflasyon ve AMB faiz görünümü açısından izlenecek. ABD piyasaları Juneteenth tatili nedeniyle kapalı olacak, Çin, Hong Kong ve Tayvan piyasalarında da tatil kaynaklı düşük likidite etkisi sürecektir. Ek olarak **İsviçre'de yapılan planlanan ABD-İran teknik görüşmelerinin ertelenmesi, Trump'ın İran'a 300mlr USD ödeme iddialarını yalanlaması ve ABD-İran-Lübnan hattındaki açıklamalar gün içinde yakından takip edilecek.**

Genel Değerlendirme: Küresel ve yerel piyasalarda ana tema, enerji kaynaklı enflasyon baskısındaki gevşeme ihtimali ile Fed'in şahin iletişimi arasındaki denge arayışı olarak öne çıkıyor. Hümmüz'de deniz trafiğinin yeniden başlaması ve ablukaya ilişkin adımlar petrol fiyatları üzerinden enflasyon algısını yumuşatırken, Vance'in İsviçre seyahatinin ertelenmesi ve teknik görüşmelerin zamanlamasına ilişkin belirsizlik, jeopolitik risk priminin tamamen ortadan kalkmadığını gösteriyor. Buna karşın ABD çip hisselerindeki ralli, teknoloji ve yapay zeka altyapısı temasının yüksek faiz tartışmalarına rağmen yatırımcı davranışında güçlü kalabildiğine işaret ediyor. Türkiye tarafında ise yabancıların hisse satışına devam etmesine rağmen tahvil alımı yapması, TL varlıklarda seçici bir risk alma davranışını ortaya koyuyor; bu nedenle kısa vadede bankacılık, savunma sanayii ve güçlü bilanço-kâr beklentisi taşıyan büyük ölçekli hisseler daha yakından izlenebilir.

Sermaye Piyasaları - Kapanış Verileri

Endeks	Kapanış	Günlük (%)	Haftalık %	Aylık %	Mn USD
XU100	14.827	2,82	7,89	5,69	4.373
XU030	17.128	3,14	9,10	7,09	3.070
XUSIN	18.309	1,13	3,47	-0,49	1.959
XBANK	18.936	3,59	16,71	14,46	941
Dolar/TL Gösterge Tahvil	46,4439	0,01	0,38	1,89	
5 Yıllık CDS	219,83	0,12	-1,51	-6,59	

18/06/2026 kapanış verileri alınmıştır.

En Yüksek Hacimliler (BIST - 100)

Hisse	Hacim (Mn TL)	Değişim (%)
THYAO	17.612	2,10
TRALT	11.229	8,23
AKBNK	11.164	3,97
ASELS	10.005	3,99
ISCTR	9.447	3,55

En Çok Yükselenler (BIST - 100)

Hisse	Hacim (Mn TL)	Değişim (%)
AKSEN	853	8,57
TRALT	11.229	8,23
ODAS	1.787	7,74
DSTKF	1.601	7,06
SKBNK	713	6,21

En Çok Düşenler (BIST - 100)

Hisse	Hacim (Mn TL)	Değişim (%)
GESAN	3.086	-9,99
EUPWR	5.851	-9,98
KONTR	24	-9,96
ENERY	531	-3,07
QUAGR	225	-2,20

Ülke	Endeks Adı	Son	Günlük %	Haftalık %	Aylık %
ABD	Dow 30 Vadeli	49.167	-0,39	1,138	1,44
ABD	S&P 500 Vadeli	7.523	-0,63	1,20	-0,94
ABD	Nasdaq 100 Vadeli	30.424	-0,96	2,60	0,10
Almanya	Dax Vadeli	25.085	-0,53	1,46	0,54
Çin	Shanghai Composite	4.090	-0,43	1,46	0,54
Japonya	Nikkei 225	70.697	-0,50	7,08	6,58
Güney Kore	KOSPI	8.933	-1,22	10,21	5,63
Hong Kong	Hang Seng	23.925	-1,59	-3,21	-4,99
Hindistan	Sensex	76.750	-0,85	1,62	2,64

*Kaynak: Finnet - Matriks

Araştırma İletişim Bilgileri
 +90 850 201 94 89
 research@global.com.tr
 www.global.com.tr
 Ağaoglu My Newwork, Barbaros Mah.
 İhlamur Bul. No: 3 89 K: 9,
 34746 Ataşehir / İstanbul - Türkiye

Hisse	Son Fiyat	Alım Aralığı*	Satım Aralığı*	Stoploss	Beta
GUBRF	515,50	514,00 - 516,50	522,00 - 527,00	505,50	1,00
TURSG	6,56	6,53 - 6,58	6,65 - 6,72	6,43	0,82
BIMAS	391,75	391,00 - 392,25	396,25 - 400,25	384,00	0,92
ENKAI	94,30	94,15 - 94,40	95,35 - 96,30	92,45	0,96
ASELS	410,75	410,00 - 411,25	415,50 - 419,50	402,75	0,94

*Kısa Vadeli

Hisse ve Sektör Haberleri:

Fitch, Gübre Fiyat Varsayımlarını Yukarı Revize Etti. Tarım/gübre tüketicileri için (-), gübre üreticileri için hafif (=/+) ... Fitch Ratings, İran savaşı ve Hürmüz Boğazı kaynaklı arz risklerinin doğal gaz, amonyak ve sülfür maliyetlerini artırması nedeniyle yakın dönem gübre fiyat varsayımlarını yukarı revize etti. Kuruluş, amonyak ve ürede Orta Doğu ihracatına yüksek bağımlılığın fiyatları desteklediğini belirtirken, DAP tarafında artan girdi maliyetleri ve sıkı sülfür arzına, potaşa ise güçlü Çin talebine dikkat çekti. Fitch, Hürmüz'ün yeniden açılması halinde fiyatların 2Y26'da gevşeyebileceğini, ancak bölgesel belirsizliklerin devam ettiğini vurguladı.

Haberi tarım sektörü ve gübre talebi açısından olumsuz, gübre üreticileri açısından ise fiyat varsayımlarındaki yukarı revizyon nedeniyle kısa vadede hafif olumlu değerlendiriyoruz. Bununla birlikte, etkinin şirket bazında hammadde maliyeti, doğal gaz erişimi ve ürün kompozisyonuna göre ayrışmasını bekleriz.

Yeni Tahminler

Ürün (USD/ton)	2025		2026		2027		2028		2029		Orta Döngü	
	Gerçekleşen	Eski	Yeni	Eski	Yeni	Eski	Yeni	Eski	Yeni	Eski	Yeni	
Amonyak – FOB Orta Doğu	353	375	500	300	350	300	300	300	300	300	300	300
Üre – FOB Orta Doğu (Granül)	423	420	550	300	400	270	300	270	270	270	270	270
Fosfat Kayası – FOB Fas	213	150	N/A	100	N/A	100	N/A	100	N/A	100	N/A	N/A
DAP – FOB Fas	707	650	700	500	600	400	450	400	400	400	400	400
Potas – FOB Vancouver	277	280	330	230	280	230	230	230	230	230	230	230

(=/+) **KLKIM, Irak'taki bağlı ortaklık paylarının %51'inin satışına karar verdi...** Kalekim (KLKIM), Irak'ta kurulu ve çimento yapıstırıcı üretim fabrikasını bünyesinde barındıran LLC Qaleat Alianshaat'taki paylarının %51'inin, yönetim kontrolü şirkette kalmak üzere, toplam 12.0mn USD bedel veya muadili senet ve teminat karşılığında Nawzad Sherzad Ahmad ve Nehad Kre Shahen'a devredilmesine karar verdi. İşlemin 3Ç26 sonuna kadar tamamlanması beklenirken, satış sonrası KLKIM'in ilgili şirketteki payı %49 seviyesinde kalacaktır. Şirket, işlemin Irak'ta yerel şirket statüsü üzerinden stratejik ve yasal avantajlar sağlamasını ve ticari faaliyetleri olumlu etkilemesini beklemektedir. Haberi sınırlı olumlu değerlendiriyoruz.

(=/+) **KLKIM, Kalekim Romania'daki payını %100'e çıkardı...** Kalekim (KLKIM), Romanya pazarında satış ve pazarlama faaliyetlerinde bulunan ve sermayesine %50 oranında iştirak ettiği Kalekim Romania S.A.'nın diğer %50 payını, mevcut ortak Hüseyin Gür'den 400bin EUR bedelle satın aldı. İşlem 18 Haziran 2026 itibarıyla tamamlanırken, KLKIM'in Kalekim Romania'daki payı ve oy hakkı oranı %100'e yükseldi. Haberi sınırlı olumlu değerlendiriyoruz.

(=) **KLKIM, Romanya'daki arazisini 670bin EUR bedelle sattı...** Kalekim (KLKIM), Kalekim Romania S.A. bünyesinde yer alan Romanya Köstence ili Lumina Köyü'ndeki 37.709 m² yüzölçümlü verimsiz arazi ile yapı ruhsatından doğan hak ve yükümlülüklerin Euro House Construct S.R.L.'ye 670bin EUR bedelle satışının tamamlandığını açıkladı. Satış bedelinin 400bin EUR'luk kısmı sözleşme imzalanmasını takiben 10 gün içinde, 270bin EUR'luk kısmı ise en geç 15 Eylül 2026'da ödenecektir. Haberi nötr değerlendiriyoruz.

GÜNLÜK BÜLTEN

Türkiye - 19 Haziran 2026

(=/+) **HLGYO, Dilovası'ndaki arsanın satış ve tapu devir işlemlerini tamamladı...** Halk GYO (HLGYO), Kocaeli Dilovası Çerkeşli Mahallesi'nde yer alan 16.275,63 m² yüzölçümlü arsanın 1.45milyar TL+KDV bedelle Türkiye Halk Bankası'na satış ve tapu devir işlemlerinin tamamlandığını açıkladı. Satış bedeli, 1.44milyar TL+KDV seviyesindeki değerlendirme raporu ile uyumlu olup, işlem bedeli şirketin son yıllık hasılatının %81,96'sına karşılık gelmektedir. Şirket, satış amacını borçlanma maliyetinin azaltılması ve yeni projelere kaynak sağlanması olarak belirtmiştir. Haberi sınırlı olumlu değerlendiriyoruz.

(=/+) **AKFYE, TEİAŞ katkı payı davalarında yaklaşık 48mn TL iade alacak...** Akfen Yenilenebilir Enerji (AKFYE), %100 bağlı ortaklıkları Derbent Enerji ve Korda Enerji'nin TEİAŞ'a ödenen RES katkı paylarına ilişkin açtığı davalarda ilk derece mahkemelerinin şirket lehine verdiği kararların Yargıtay tarafından onanarak kesinleştiğini açıkladı. Bu kapsamda Derbent Enerji'nin yaklaşık 26mn TL, Korda Enerji'nin ise yaklaşık 22mn TL olmak üzere toplam yaklaşık 48mn TL tutarında iadeyi dava tarihinden itibaren işleyecek avans faiziyle birlikte TEİAŞ'tan alması beklenmektedir. Kararların benzer nitelikli devam eden davalar açısından da lehe emsal teşkil etmesi beklenmektedir. Haberi sınırlı olumlu değerlendiriyoruz.

(=/+) **ARCLK, Whirlpool EMEA ile ilişkili işlemler kapsamında sadeleşme adımları attı...** Arçelik (ARCLK), geri alınan ve sermayenin %2,9'unu temsil eden paylarını Whirlpool EMEA Holdings'e 2.03milyar TL bedelle satmaya karar verirken, Rusya satın alımından doğan mevcut ve gelecekteki ödeme yükümlülüklerini 40mn EUR nakit ödeme ile sonlandırmak üzere tadil sözleşmesi imzaladı. Ayrıca %100 bağlı ortaklığı Beko B.V., Beko Europe'taki kalan %25 payı Whirlpool EMEA Holdings'ten 71.45mn EUR bedelle devralarak Beko Europe'un tamamına sahip olacak. İşlemlerle Whirlpool EMEA ile ortaklık ve ödeme yükümlülüklerinin sadeleşmesi, Beko Europe'ta tam kontrol sağlanması ve özkaynaklarda net pozitif etki oluşması beklenmektedir. Haberi sınırlı olumlu değerlendiriyoruz.

(=) **ULKER temettü ödemesi...** ULKER bugün hisse başı brüt 5,73 TL'lik temettü ödemesi yapacak olup açılış için referans fiyat 111,27 TL olacaktır.

XU100 Intraday Map: Hangi Hareketi Kim Taşdı? XU100 - 18/06/2026

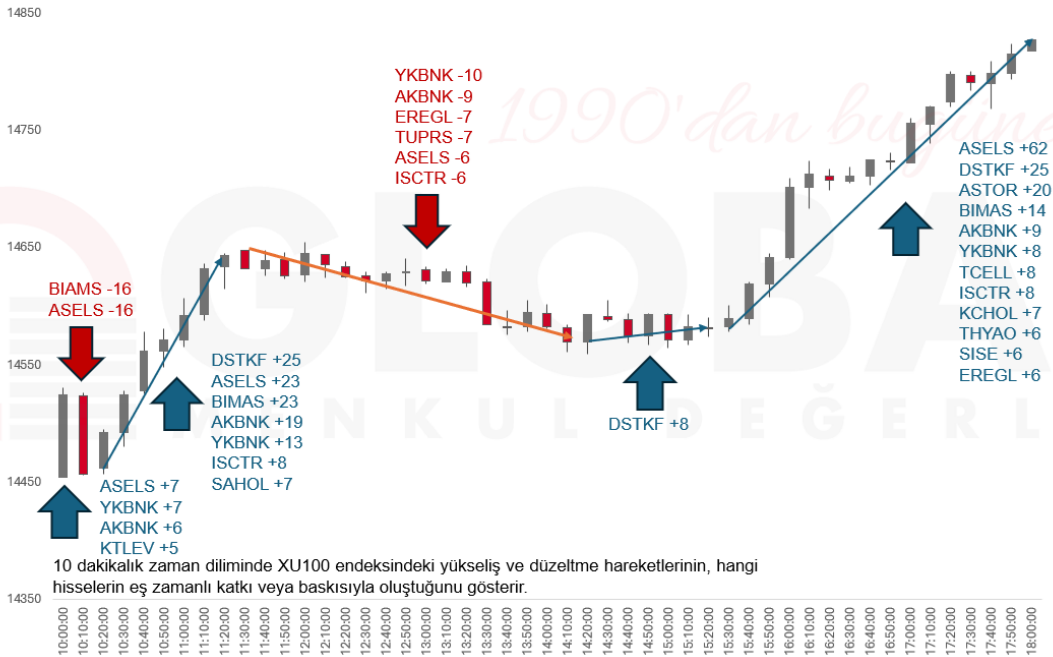

GÜNLÜK BÜLTEN

Türkiye - 19 Haziran 2026

15.06.2026	Saat	Haftalık Ekonomik Takvim	Açıklanan	Beklenti	Önceki
Türkiye	10:00	Sanayi Üretimi (Nisan - Aylık)	%3,70	--	-%0,80
Türkiye	10:00	Sanayi Üretimi (Nisan - Yıllık)	%6,00	--	-%1,10
Euro Bölgesi	10:15	ECB Başkanı Lagarde'ın Konuşması	--	--	--
Türkiye	11:00	Merkezi Hükümet Bütçe Dengesi (Mayıs)	-298,2 Mr TRY	--	-338,7 Mr TRY
Euro Bölgesi	12:00	Sanayi Üretimi (Nisan - Aylık)	%0,10	%0,10	%0,20
Euro Bölgesi	12:00	Sanayi Üretimi (Nisan - Yıllık)	%0,30	%0,40	-%2,10
Euro Bölgesi	12:00	Dış Ticaret Dengesi MA (Nisan)	1,3 Mr EURO	--	3,5 Mr EURO
Euro Bölgesi	12:00	Dış Ticaret Dengesi (Nisan)	-1,0 Mr EURO	--	7,8 Mr EURO
ABD	16:15	Sanayi Üretimi (Mayıs - Aylık)	%0,10	%0,30	%0,70
ABD	16:15	İmalat Üretimi (Mayıs - Aylık)	%0,00	%0,30	%0,60
ABD	16:15	Kapasite Kullanım Oranı (Mayıs)	%76,20	%76,20	%76,10
16.06.2026					
Çin	04:30	Yeni Ev Fiyatları (Mayıs - Aylık)	-%0,20	--	-%0,19
Çin	04:30	İkinci El Ev Fiyatları (Mayıs - Aylık)	-%0,26	--	-%0,23
Çin	05:00	Perakende Satışlar (Mayıs - Yıllık)	-%0,60	-%0,20	%0,20
Çin	05:00	Perakende Satışlar YBB (Mayıs - Yıllık)	%1,40	--	%1,90
Çin	05:00	Sanayi Üretimi (Mayıs - Yıllık)	%4,50	%4,40	%4,10
Çin	05:00	Sanayi Üretimi YBB (Mayıs - Yıllık)	%5,40	%5,30	%5,60
Çin	05:00	Çin İşsizlik Oranı (Mayıs)	%5,10	%5,20	%5,20
Japonya	05:30	Japon Merkez Bankası (BoJ) Faiz Kararı	%1,00	%1,00	%0,75
Türkiye	10:00	Türkiye Perakende Satışları (Nisan - Yıllık)	%11,40	--	%21,20
Türkiye	10:00	Konut Fiyat Endeksi (Mayıs - Yıllık)	%24,50	--	%26,60
Türkiye	10:00	Konut Fiyat Endeksi (Mayıs - Aylık)	%1,70	--	%1,80
Almanya	12:00	ZEW Beklentiler Endeksi (Haziran)	10,50	-5,50	-10,20
Almanya	12:00	ZEW Mevcut Koşullar Endeksi (Haziran)	-81,00	-78,00	-77,80
Euro Bölgesi	12:00	ZEW Beklentiler Endeksi (Haziran)	9,50	--	-9,10
ABD	15:30	Konut Başlangıçları (Mayıs)	1177 Bin	1430 Bin	1465 Bin
ABD	15:30	Konut Başlangıçları (Mayıs - Aylık)	-%15,40	-%2,00	-%2,80
ABD	15:30	İnşaat İzinleri (Mayıs - Öncü)	1413 Bin	1418 Bin	1423 Bin
ABD	15:30	İnşaat İzinleri (Mayıs - Aylık - Öncü)	-%0,70	-%0,90	%4,40
17.06.2026					
Japonya	02:50	Dış Ticaret Dengesi (Mayıs)	-378,6 Mr ¥	-547,6 Mr ¥	299,3 Mr ¥
Japonya	02:50	Ticaret Dengesi MA (Mayıs)	-90,4 Mr ¥	-207 Mr ¥	198,6 Mr ¥
Japonya	02:50	Çekirdek Makine Siparişleri (Nisan - Aylık)	%8,70	%0,50	-%9,40
Japonya	02:50	Çekirdek Makine Siparişleri (Nisan - Yıllık)	%15,60	%8,70	%5,90
Euro Bölgesi	12:00	TÜFE (Mayıs - Yıllık - Nihai)	%3,20	%3,20	%3,20
Euro Bölgesi	12:00	TÜFE (Mayıs - Aylık - Nihai)	%0,10	%0,10	%0,10
Euro Bölgesi	12:00	Çekirdek TÜFE (Mayıs - Yıllık - Nihai)	%2,60	%2,50	%2,50
ABD	14:00	MBA İpotek Başvuruları (Haftalık)	-%3,80	--	%10,80
ABD	15:30	Perakende Satışlar (Mayıs - Aylık)	%0,90	%0,60	%0,50
ABD	15:30	Çekirdek Perakende Satışlar (Mayıs - Aylık)	%0,80	%0,60	%0,70
ABD	17:00	Bekleyen Konut Satışları (Mayıs - Aylık)	%3,80	%0,90	%1,40
ABD	17:00	Bekleyen Konut Satışları (Mayıs - Yıllık)	%2,10	%2,00	%3,30
ABD	21:00	FED Faiz Oranı Kararı (Üst Sınır)	%3,75	%3,75	%3,75
ABD	21:00	FED Faiz Oranı Kararı (Alt Sınır)	%3,50	%3,50	%3,50
ABD	21:30	FOMC Basın Konferansı	--	--	--
18.06.2026					
Türkiye	10:00	Konut Satışları (Mayıs)	93,3 Bin	--	126,8 Bin
Türkiye	10:00	Konut Satışları (Mayıs - Yıllık)	-%31,20	--	%2,60
Euro Bölgesi	11:00	Cari İşlemler Dengesi MA (Nisan)	15,7 Mr EURO	--	14,9 Mr EURO
Türkiye	14:00	TCMB Para Politikası Toplantı Özeti	--	--	--
Türkiye	14:30	TCMB Menkul Kıymet İstatistikleri (Haftalık)	--	--	--
ABD	15:30	İşsizlik Maaşı Başvuruları (Haftalık)	226 Bin	225 Bin	229 Bin
ABD	15:30	Devam Eden İşsizlik Maaşı Başvuruları (Haftalık)	1810 Bin	1789 Bin	1795 Bin
ABD	17:00	Öncü Göstergeler Endeksi (Mayıs)	%0,10	%0,10	%0,10
19.06.2026					
ABD	--	Juneteenth (Tatil)	--	--	--
Çin	--	Dragon Boat Festivali	--	--	--
Japonya	02:30	Ulusal TÜFE (Mayıs - Yıllık)	%1,50	%1,50	%1,40
Japonya	02:30	Çekirdek Ulusal TÜFE (Mayıs - Yıllık)	%1,40	%1,40	%1,40
Almanya	09:00	ÜFE (Mayıs - Aylık)	--	%0,70	%1,20
Almanya	09:00	ÜFE (Mayıs - Yıllık)	--	%2,50	%1,70
Türkiye	10:00	Reel Kesim Güven Endeksi MA (Haziran)	--	--	101,00
Türkiye	10:00	Kapasite Kullanım Oranı (Haziran)	--	--	%74,20

Türkiye - 19 Haziran 2026

BİST-100 DESTEK DİRENÇ TABLOSU

Hisse	3. Destek	2. Destek	1. Destek	Pivot	1. Direnç	2. Direnç	3. Direnç
AEFES	19,89	20,63	21,07	21,37	21,81	22,11	22,85
AGHOL	32,08	33,06	33,70	34,04	34,68	35,02	36,00
AKBNK	73,43	76,83	78,97	80,23	82,37	83,63	87,03
AKSA	11,20	11,69	11,93	12,18	12,42	12,67	13,16
AKSEN	71,20	78,20	82,80	85,20	89,80	92,20	99,20
ALARK	96,13	99,03	100,97	101,93	103,87	104,83	107,73
ALTNY	15,43	15,74	15,89	16,05	16,20	16,36	16,67
ANSGR	27,07	27,67	28,03	28,27	28,63	28,87	29,47
ARCLK	98,93	101,33	102,57	103,73	104,97	106,13	108,53
ASELS	359,42	381,92	396,33	404,42	418,83	426,92	449,42
ASTOR	255,67	274,67	287,33	293,67	306,33	312,67	331,67
BALSU	13,15	13,65	13,84	14,15	14,34	14,65	15,15
BIMAS	360,83	374,08	382,92	387,33	396,17	400,58	413,83
BRSAN	584,50	602,50	612,00	620,50	630,00	638,50	656,50
BRYAT	1937,67	1966,67	1984,33	1995,67	2013,33	2024,67	2053,67
BSOKE	32,94	33,86	34,34	34,78	35,26	35,70	36,62
BTCIM	5,78	5,88	5,93	5,98	6,03	6,08	6,18
CANTE	1,41	1,45	1,48	1,49	1,52	1,53	1,57
CCOLA	75,32	77,72	78,93	80,12	81,33	82,52	84,92
CIMSA	48,00	49,23	49,96	50,46	51,19	51,69	52,92
CVKMD	40,83	42,53	43,23	44,23	44,93	45,93	47,63
CWENE	38,61	39,81	40,55	41,01	41,75	42,21	43,41
DAPGM	9,96	10,31	10,53	10,66	10,88	11,01	11,36
DOAS	191,43	194,63	195,97	197,83	199,17	201,03	204,23
DOHOL	21,23	21,81	22,11	22,39	22,69	22,97	23,55
DSTKF	2533,33	2765,83	2919,17	2998,33	3151,67	3230,83	3463,33
ECILC	79,93	81,68	82,52	83,43	84,27	85,18	86,93
EFOR	12,91	13,65	14,04	14,39	14,78	15,13	15,87
EKGYO	20,82	21,48	21,90	22,14	22,56	22,80	23,46
ENERY	8,53	9,05	9,27	9,57	9,79	10,09	10,61
ENJSA	104,07	106,87	108,73	109,67	111,53	112,47	115,27
ENKAI	89,28	91,53	92,92	93,78	95,17	96,03	98,28
EREGL	38,07	38,99	39,49	39,91	40,41	40,83	41,75
EUPWR	65,07	76,37	80,13	87,67	91,43	98,97	110,27
EUREN	4,53	4,60	4,64	4,67	4,71	4,74	4,81
FENER	2,98	3,15	3,22	3,32	3,39	3,49	3,66
FROTO	85,58	88,28	90,07	90,98	92,77	93,68	96,38
GARAN	135,67	139,47	141,73	143,27	145,53	147,07	150,87
GENIL	8,27	8,90	9,21	9,53	9,84	10,16	10,79
GESAN	56,88	64,63	67,22	72,38	74,97	80,13	87,88
GLRMK	169,77	175,57	179,43	181,37	185,23	187,17	192,97
GRSEL	292,42	303,17	308,83	313,92	319,58	324,67	335,42
GRTHO	226,33	239,83	246,17	253,33	259,67	266,83	280,33
GSRAY	1,02	1,04	1,05	1,06	1,07	1,08	1,10
GUBRF	477,83	495,83	505,67	513,83	523,67	531,83	549,83
HALKB	45,51	47,45	48,27	49,39	50,21	51,33	53,27
HEKTS	3,47	3,74	3,91	4,01	4,18	4,28	4,55
ISCTR	14,29	14,80	15,13	15,31	15,64	15,82	16,33

Türkiye - 19 Haziran 2026

BİST-100 DESTEK DİRENÇ TABLOSU

Hisse	3. Destek	2. Destek	1. Destek	Pivot	1. Direnç	2. Direnç	3. Direnç
ISMEN	36,25	36,97	37,45	37,69	38,17	38,41	39,13
IZENR	9,96	10,17	10,29	10,38	10,50	10,59	10,80
KCHOL	190,37	194,37	197,03	198,37	201,03	202,37	206,37
KLRHO	79,37	86,52	90,68	93,67	97,83	100,82	107,97
KONTR	6,15	6,15	6,15	6,15	6,15	6,15	6,15
KRDMD	38,06	39,18	39,80	40,30	40,92	41,42	42,54
KTLEV	165,83	174,73	180,37	183,63	189,27	192,53	201,43
KUYAS	63,42	66,82	69,03	70,22	72,43	73,62	77,02
MAGEN	32,00	33,70	34,97	35,41	36,68	37,12	38,82
MAVI	40,01	41,03	41,51	42,05	42,53	43,07	44,09
MGROS	661,00	677,00	687,50	693,00	703,50	709,00	725,00
MIATK	44,32	45,72	46,20	47,12	47,60	48,52	49,92
MPARK	411,33	426,33	434,42	441,33	449,42	456,33	471,33
OBAMS	6,81	6,95	7,00	7,09	7,14	7,23	7,37
ODAS	7,53	8,19	8,62	8,85	9,28	9,51	10,17
OTKAR	347,75	350,50	351,75	353,25	354,50	356,00	358,75
OYAKC	21,11	21,49	21,73	21,87	22,11	22,25	22,63
PAHOL	1,51	1,54	1,56	1,57	1,59	1,60	1,63
PASEU	102,60	109,20	113,60	115,80	120,20	122,40	129,00
PATEK	22,23	22,91	23,25	23,59	23,93	24,27	24,95
PETKM	18,46	19,34	19,88	20,22	20,76	21,10	21,98
PGSUS	178,07	180,97	182,83	183,87	185,73	186,77	189,67
PSGYO	3,30	3,55	3,69	3,80	3,94	4,05	4,30
QUAGR	3,72	3,88	3,95	4,04	4,11	4,20	4,36
RALYH	183,83	196,53	204,67	209,23	217,37	221,93	234,63
REEDR	6,88	6,99	7,04	7,10	7,15	7,21	7,32
SAHOL	95,80	98,90	100,70	102,00	103,80	105,10	108,20
SARKY	27,44	28,02	28,22	28,60	28,80	29,18	29,76
SASA	2,64	2,71	2,74	2,78	2,81	2,85	2,92
SISE	42,17	44,41	45,91	46,65	48,15	48,89	51,13
SKBNK	13,26	14,19	14,79	15,12	15,72	16,05	16,98
SOKM	47,39	48,37	48,89	49,35	49,87	50,33	51,31
TABGD	239,92	245,42	248,83	250,92	254,33	256,42	261,92
TAVHL	288,75	296,50	300,50	304,25	308,25	312,00	319,75
TCELL	107,43	111,13	113,57	114,83	117,27	118,53	122,23
THYAO	314,92	321,17	324,83	327,42	331,08	333,67	339,92
TKFEN	127,20	132,30	135,60	137,40	140,70	142,50	147,60
TOASO	312,08	320,83	326,42	329,58	335,17	338,33	347,08
TRALT	39,95	45,23	48,51	50,51	53,79	55,79	61,07
TRENJ	80,72	86,57	89,93	92,42	95,78	98,27	104,12
TRMET	101,70	110,70	116,10	119,70	125,10	128,70	137,70
TSKB	11,29	11,85	12,18	12,41	12,74	12,97	13,53
TTKOM	60,80	62,20	63,10	63,60	64,50	65,00	66,40
TUKAS	2,33	2,36	2,38	2,39	2,41	2,42	2,45
TUPRS	214,53	219,63	221,87	224,73	226,97	229,83	234,93
TUREX	7,90	8,00	8,05	8,10	8,15	8,20	8,30
TURSG	6,08	6,30	6,43	6,52	6,65	6,74	6,96
ULKER	111,30	113,80	115,40	116,30	117,90	118,80	121,30
VAKBN	32,59	33,77	34,47	34,95	35,65	36,13	37,31
VESTL	24,09	24,71	25,11	25,33	25,73	25,95	26,57
YKBNK	38,35	40,25	41,47	42,15	43,37	44,05	45,95
ZOREN	2,62	2,79	2,87	2,96	3,04	3,13	3,30

Türkiye - 19 Haziran 2026

Fon Kodu	Fon Adı	Şemsiye Fon Türü	Fonun Risk Değeri	1 Ay (%)	3 Ay (%)	6 Ay (%)	Yılıbaşından İtibaren (%)	1 Yıl (%)	3 Yıl (%)	5 Yıl (%)
BA1	GLOBAL MD PORTFÖY BİRİNCİ SERBEST FON	Serbest Şemsiye Fonu	6 / 7	%4,5408	%37,4724	%48,8674	%48,3185	-	-	-
BSM	GLOBAL MD PORTFÖY BERRAK SERBEST FON	Serbest Şemsiye Fonu	7 / 7	%6,3487	%20,6428	%43,0981	%40,2217	-	-	-
EBD	GLOBAL MD PORTFÖY İKİNCİ DEĞİŞKEN FON	Değişken Şemsiye Fonu	-	%5,5303	%32,2095	%45,5418	%44,9627	%65,4437	%291,3306	%810,0350
EC2	GLOBAL MD PORTFÖY BİRİNCİ HİSSE SENEDİ FONU(HİSSE...	Hisse Senedi Şemsiye Fonu	-	%-0,7924	%4,6906	%5,6761	%8,1649	%24,1471	%199,5154	%1.297,2374
ECA	GLOBAL MD PORTFÖY BİRİNCİ DEĞİŞKEN FON	Değişken Şemsiye Fonu	6 / 7	%8,1280	%17,2596	%37,2399	%36,7142	%56,8836	%267,3243	%1.026,0679
ECB	GLOBAL MD PORTFÖY PARA PİYASASI (TL) FONU	Para Piyasası Şemsiye Fonu	1 / 7	%3,2947	%10,1697	%20,2875	%18,4851	%47,2332	%235,4032	%371,8865
ECV	GLOBAL MD PORTFÖY KISA VADELİ BORÇLANMA ARAÇLARI...	Borçlanma Araçları Şemsiye Fonu	-	%3,3570	%9,6689	%18,8926	%17,1906	%44,8470	%215,7281	%347,9085
GJM	GLOBAL MD PORTFÖY ADA SERBEST FON	Serbest Şemsiye Fonu	-	%8,0250	%12,6046	%33,7485	%37,8289	%47,3738	%323,8626	-
GKF	GLOBAL MD PORTFÖY KATILIM FONU	Katılım Şemsiye Fonu	7 / 7	%1,1774	%11,2608	%28,0502	%28,6688	%49,4587	%241,7735	%398,3572
GLV	GLOBAL MD PORTFÖY NEHİR SERBEST FON	Serbest Şemsiye Fonu	7 / 7	%5,2497	%9,2622	%2,3813	%7,8350	%-1,7588	%130,3809	-
GMD	GLOBAL MD PORTFÖY BİRİNCİ FON SEPETİ FONU	Fon Sepeti Şemsiye Fonu	5 / 7	%2,9847	%12,6156	%20,0258	%18,4676	%-13,6667	%60,0055	-
GMN	GLOBAL MD PORTFÖY BİRİNCİ PARA PİYASASI SERBEST (TL) FON	Serbest Şemsiye Fonu	2 / 7	%3,1523	%9,9359	%20,2814	%18,5385	-	-	-
GNH	GLOBAL MD PORTFÖY ALGORİTMİK MODEL HİSSE...	Hisse Senedi Şemsiye Fonu	7 / 7	%-1,0869	%11,7600	%20,5773	%23,0530	%50,6563	-	-
GZM	GLOBAL MD PORTFÖY DURU SERBEST FON	Serbest Şemsiye Fonu	7 / 7	%7,0471	%26,5380	%33,9725	%47,0872	%20,7995	%70,3158	%657,6810
GZN	GLOBAL MD PORTFÖY BOĞAZIÇI SERBEST FON	Serbest Şemsiye Fonu	7 / 7	%4,2835	%26,5218	%39,0529	%37,2326	%64,7536	%291,7183	%2.663,9858
NLL	GLOBAL MD PORTFÖY NİL SERBEST FON	Serbest Şemsiye Fonu	6 / 7	%25,0406	%104,4396	%163,6600	%129,0487	-	-	-

ÇEKİNCE

Bu yayında yer alan yatırım bilgi, yorum ve tavsiyeleri yatırım danışmanlığı kapsamında değildir. Yatırım danışmanlığı hizmeti; aracı kurumlar, portföy yönetim şirketleri, mevduat kabul etmeyen bankalar ile müşteri arasında imzalanacak yatırım danışmanlığı sözleşmesi çerçevesinde sunulmaktadır. Burada yer alan yorum ve tavsiyeler, yorum ve tavsiyede bulunanların kişisel görüşlerine dayanmaktadır. Bu görüşler mali durumunuz ile risk ve getiri tercihlerinize uygun olmayabilir. Bu nedenle, sadece burada yer alan bilgilere dayanarak yatırım kararı verilmesi beklentilerinize uygun sonuçlar doğurmayabilir. Bu yayında yer alan bilgiler, güvenilir olduğuna inanılan halka açık kaynaklardan elde edilmiş olup bu kaynaklardaki bilgilerin hata ve eksikliğinden ve ticari amaçlı işlemlerde kullanılmasından doğabilecek zararlardan Global Menkul Değerler A.Ş., hiçbir şekilde sorumluluk kabul etmemektedir. Bu yayında yer alan görüş ve düşüncelerin Global Menkul Değerler A.Ş., yönetimi için hiçbir bağlayıcılığı yoktur. Global Menkul Değerler A.Ş., yayında adı geçen şirketlerin menkul kıymetini portföyünde bulundurabilir ve/veya bu şirketlere danışmanlık hizmeti verebilir. © 2026 Global Menkul Değerler A.Ş.,