

Türkiye - 22 Haziran 2026
 Piyasa Özeti

ABD'de Cuma günü Dow Jones %0,14 artışla 51.564,70, S&P 500 %1,08 artışla 7.500,58, Nasdaq 100 %2,48 artışla 30.406,19 seviyesinde tamamlandı. Bilgi teknolojileri liderliğinde Sandisk Corp. %11,50, Intel Corp. %10,60 ve Micron Technology %8,70 yükselirken, yapay zekâ kaynaklı veri depolama ve çip talebi bilanço-kâr beklentisini destekledi; buna karşın Accenture %18,00 düşüşle yazılım/danışmanlık tarafında baskı yarattı.

Avrupa'da DAX %0,16 düşüşle 24.985,82, Stoxx Europe 600 %0,24 düşüşle 635,61, FTSE 100 %0,35 düşüşle 10.363,27 kapandı. Stoxx 600'de temel kaynaklar zayıflarken Antofagasta %6,16 düştü; buna karşın yenilenebilir enerji tarafında Acciona %5,40, Vestas Wind Systems %5,27 ve Nordex %5,16 yükseldi.

ABD-İran görüşmelerinin İsviçre'de başlaması, ABD-İran görüşmelerinde ilerleme sağlanması, Katar ve Pakistan'ın birinci turun olumlu ve yapıcı atmosferde tamamlandığını açıklaması ve JD Vance'in pozitif mesajları Brent'i 79USD altına çekerek enflasyon algısını rahatlattı.

Buna karşın Trump'ın açıklamalarına paralel ABD-İran görüşmelerindeki tehdit krizi, İran'ın Hürmüz ultiyatı, Hürmüz gemi trafiğinin 26'dan 5'e düşmesi arz riskinin sürdüğünü gösterdi.

Çin'in 10 ABD'li sanayi tedarikçisini ihracat kontrol listesine ve 46 ABD'li firmayı kamu alımlarından men listesine alması, nadir toprak ve savunma tedarik zinciri riskini yeniden gündeme taşıdı.

Asya'da Nikkei %1,75 artışla 72.499,91, CSI 300 %0,89 artışla 4.985,47, Kospi %0,47 artışla 9.094,70 yükselirken Hang Seng %1,17 düşüşle 23.645,43'e geriledi; J. Front Retailing %15,20, Sungrow Power Supply %12,40 ve LG Electronics %13,00 üzeri gün içi yükselişle tüketim, yenilenebilir enerji ve fiziksel yapay zekâ temaları ayrıştı.

Yurt içerisinde net uluslararası yatırım pozisyonunun -402,3 milyar USD seviyesine gerilemesi risk primi odağını korumuş oldu.

USD/TL 46,45 seviyesinde pozitif eğilimini korudu; gösterge tahvil faizi %41,03, 10 yıllık tahvil faizi %33,29 seviyelerinde bulunurken, 5 yıllık CDS 219 seviyesinde iyileşmeye devam ediyor.

BIST 100 Cuma gününe %0,78 düşüşle 14.710,97'den başladı, 14.657,77-14.876,07 bandında işlem gördü ve **%0,63 kayıpla 14.734,50'de kapandı**; hacim 198,2 milyar TL oldu. DSTKF %4,15, YKBNK %1,59 ve AKBNK %0,92 endekse pozitif katkı verdi. Buna karşın madencilik %2,08 düşerken ASELS %2,01, BİMAS %2,17 ve TCELL %2,24 kayıpla endeksi aşağı çekti. Teknik olarak endekste **14.665-14.620-14.550 seviyeleri destek, 14.790-14.875-15.000 seviyeleri direnç olarak takip ediliyor.**

Günün Veri Gündemi: Yurt içinde 10:00'da Hanehalkı Enflasyon Beklentisi, Reel Sektör Enflasyon Beklentisi, TÜİK-TCMB Tüketici Güven Endeksi ve Yurt Dışı Üretici Fiyat Endeksi, 11:00'de Türkiye'ye Gelen Yabancı Ziyaretçiler, 17:30'da Merkezi Yönetim Borç Stoku ve Merkezi Yönetim İç Borç Stoku takip edilecek. Euro Bölgesi Tüketici Güven Endeksi Flaş verisi 17:00'de, ECB Başkanı Christine Lagarde'ın konuşmaları TSİ 16:00 ve 18:15'te, Fed Güvernörü Christopher Waller'ın konuşması TSİ 16:00'da izlenecek. **Takvim tarafında** 23 Haziran Almanya, Avrupa Birliği ve ABD PMI verileri, 24 Haziran Japonya BOJ toplantı özeti, 25 Haziran ABD çekirdek PCE, GSYH, dayanıklı mal siparişleri ve işsizlik başvuruları, 26 Haziran ECB ekonomik bülteni, ECB enflasyon tahminleri, ABD Michigan Üniversitesi verileri takip edilecek. Ayrıca FedEx ve Micron bilançoları, **ABD-İran teknik görüşmeleri takip edilecek.**

Genel Değerlendirme: Küresel ve yerel fiyatlamaya kırılğan barış süreci ile şahin Fed fiyatlaması arasında denge arıyor. Hürmüz iletişim hattı, teknik yol haritası ve Lübnan için çatışma önleme mekanizması risk iştahını desteklerken, Trump'ın tehdit dili, İran'ın koşulları ve Çin'in ticaret misillemesi bu iyimserliği sınırlıyor. Fed Başkanı Kevin Warsh sonrası faiz artışı ihtimalinin %89 fiyatlanması DXY ve tahvil faizi üzerinden değerli metaller ve gelişen ülke varlıklarında seçiciliği artırıyor; buna karşın petrolün 80USD altında kalması Türkiye'de enflasyon ve faiz beklentileri açısından destekleyici algılanıyor.

Sermaye Piyasaları - Kapanış Verileri

Endeks	Kapanış	Günlük (%)	Haftalık %	Aylık %	Mn USD
XU100	14.735	-0,63	5,71	5,02	4.119
XU030	17.020	-0,63	6,78	6,41	2.801
XUSIN	18.190	-0,65	2,44	-1,13	1.845
XBANK	18.994	0,31	9,98	14,82	845
Dolar/TL Gösterge Tahvil	46,4557	0,05	0,36	1,63	
5 Yıllık CDS	219,59	-0,03	0,00	-6,62	

19/06/2026 kapanış verileri alınmıştır.

En Yüksek Hacimliler (BIST - 100)

Hisse	Hacim (Mn TL)	Değişim (%)
THYAO	22.839	-0,53
AKBNK	11.137	0,92
EUPWR	9.259	5,30
ISCTR	8.984	-0,71
ASELS	7.826	-2,01

En Çok Yükselenler (BIST - 100)

Hisse	Hacim (Mn TL)	Değişim (%)
GESAN	654	9,89
EFOR	2.402	9,15
MAGEN	940	5,35
EUPWR	9.259	5,30
PSGYO	3.129	4,44

En Çok Düşenler (BIST - 100)

Hisse	Hacim (Mn TL)	Değişim (%)
KONTR	32	-9,92
TRMET	907	-5,35
GUBRF	1.626	-4,95
VESTL	149	-4,71
RALYH	460	-4,61

Ülke	Endeks Adı	Son	Günlük %	Haftalık %	Aylık %
ABD	Dow 30 Vadeli	49.167	-0,36	-0,135	1,45
ABD	S&P 500 Vadeli	7.532	-0,51	-0,33	-0,85
ABD	Nasdaq 100 Vadeli	30.563	-0,51	-0,31	0,48
Almanya	Dax Vadeli	25.124	-0,29	0,18	0,72
Çin	Shanghai Composite	4.098	0,18	0,18	0,72
Japonya	Nikkei 225	72.564	1,84	1,84	9,40
Güney Kore	KOSPI	9.098	0,55	0,55	7,39
Hong Kong	Hang Seng	23.687	-0,99	-0,99	-5,94
Hindistan	Sensex	76.803	-0,78	0,00	2,71

*Kaynak: Finnet - Matriks

Araştırma İletişim Bilgileri
 +90 850 201 94 89
 research@global.com.tr
 www.global.com.tr
 Ağaolu My Newwork, Barbaros Mah.
 İhlamur Bul. No: 3 89 K: 9,
 34746 Ataşehir / İstanbul - Türkiye

Hisse	Son Fiyat	Alım Aralığı*	Satım Aralığı*	Stoploss	Beta
DOAS	199,00	198,70 - 199,20	201,20 - 203,20	195,10	0,70
MPARK	454,25	453,50 - 454,75	459,50 - 464,00	445,25	0,79
EREGL	40,02	39,96 - 40,06	40,48 - 40,88	39,22	1,00
EKGYO	21,94	21,88 - 21,98	22,20 - 22,42	21,52	1,35
GLRMK	180,30	180,00 - 180,50	182,40 - 184,20	176,70	0,86

*Kısa Vadeli

Hisse ve Sektör Haberleri:

(=) BIST endeks değişiklikleri açıklandı... BIST 30 Endeksi'nde alınacak ve çıkarılacak pay bulunmazken, yedek paylar PASEU, HALKB ve ULKER olarak belirlendi. BIST 50 Endeksi'ne ECILC, EFOR, GLRMK ve KTLEV alınırken; ARCLK, DOAS, MAVI ve TSKB endeksten çıkarılacak. BIST 100 Endeksi'ne ise ESEN, IEYHO ve ODINE alınırken; AGHOL, TABGD ve TUREX endeksten çıkarılacak.

(=) BIST pazar değişiklikleri açıklandı... Pazar değişiklikleri kapsamında ASUZU, CGCAM, ENDAE, KBORU, MERIT, NETCD, SAFKR, TARKM, UCAYM ve YATAS Ana Pazar'dan Yıldız Pazar'a alındı. IHYAY Ana Pazar'dan Alt Pazar'a geçerken, PSDTC Alt Pazar'dan Ana Pazar'a alındı..

(=) 10 yıllık lisanssız üretim süresi dolan yenilenebilir enerji tesisleri için 2026'da ihtiyaç fazlası elektriğin tamamının satışına izin verildi... EPDK, yenilenebilir enerji kaynaklarına dayalı olup 10 yıllık lisanssız üretim süresi dolan ve tüketim tesisi ile farklı ölçüm noktasında bulunan lisanssız elektrik üretim tesislerinde, 2026 yılı için üretilen ihtiyaç fazlası elektriğin tamamının satışa konu edilebileceğine karar verdi. Düzenleme, ilgili kapsamdaki tesisler için satış imkânını genişleterek gelir görünürlüğüne desteklerken, fazla üretimin piyasaya daha rahat girmesi nedeniyle özellikle yenilenebilir üretimin yüksek olduğu saatlerde elektrik fiyatları üzerinde baskı yaratabilir. Haberi ilgili lisanssız yenilenebilir enerji tesisleri için sınırlı olumlu, elektrik fiyatları açısından ise sınırlı baskılayıcı değerlendiriyoruz.

(=/+) TOASO, fiili yıllık araç üretim kapasitesini 500bin adede çıkarırken Citroen Berlingo üretimine de başlayacak... Tofaş (TOASO), Bursa'daki üretim tesisinde yürütülen verimlilik artırıcı çalışmalar ve süreç iyileştirmeleri sonucunda, özellikle boya biriminde devreye alınan yeni teknoloji ve optimizasyon faaliyetleriyle fiili yıllık araç üretim kapasitesinin 50bin adet artarak 500bin adede ulaştığını açıkladı. Ayrıca Citroen'in hafif ticari araç modeli Berlingo'nun da 2026 yılının üçüncü çeyreğinden itibaren Tofaş Fabrikası'nda "Made in Türkiye" etiketiyle üretilmeye başlanacağı belirtildi. Citroen markalı Jumpy ve Spacetourer modellerinin ardından Berlingo'nun da üretim programına dahil edilmesi, Tofaş'ın hafif ticari araç üretimindeki rolünü ve Stellantis iş birliği kapsamındaki konumunu desteklemektedir. Haberi sınırlı olumlu değerlendiriyoruz.

(=) BRSAN, Gemlik tesisindeki makine ve ekipmanlara ilişkin değerlendirmesini güncelledi... Borusan Boru (BRSAN), Gemlik tesislerinde altyapı ve proje iş kolu kapsamında büyük çaplı boru üretiminde kullanılan spiral boru makine ve ekipmanlarının, mevcut operasyonel ihtiyaçların gerektirdiği ölçüde kullanılmaya devam edilmesine karar verildiğini açıkladı. Ayrıca söz konusu makine ve ekipmanların ABD'de bulunan Mobile tesisinin kapasite ve operasyonel verimliliğini artırmaya yönelik potansiyel kullanım imkanlarının da değerlendirilmeye devam edildiği belirtildi. Haberi nötr değerlendiriyoruz.

(=/+) ALARK, Tuzla'daki taşınmazın satışı için 1.74milyar TL bedelli sözleşme imzaladı... Alarko Holding (ALARK), bağlı ortaklığı Alarko Enerji'ye ait İstanbul Tuzla Merkez Mahallesi'nde yer alan 23.570,67 m² büyüklüğündeki taşınmazın vadeli satışı için Sınırlı Sorumlu Angim Tuzla Toplu İşyeri Yapı Kooperatifi ile Taşınmaz Satış Vaadi Sözleşmesi imzalandığını açıkladı. Sözleşme bedeli KDV hariç 1.74milyar TL olarak belirlenirken, konuya ilişkin gelişmelerin ayrıca paylaşılacağı belirtildi. Haberi sınırlı olumlu değerlendiriyoruz.

Türkiye - 22 Haziran 2026

(=/+) **GOKNR, Kazakistan'daki meyve konsantresi fabrikası projesinin kısmi açılışını gerçekleştirdi...** Göknur Gıda (GOKNR), Kazakistan'da meyve konsantresi, püre ve püre konsantre fabrikası kurulması projesinin 19 Haziran 2026 itibarıyla kısmi açılışının yapıldığını ve yatırımın Eylül 2026'da tamamlanmasının beklendiğini açıkladı. Yaklaşık 18mn USD yatırım maliyetine sahip projenin finansmanı Kazakistanlı yatırımcı tarafından karşılanırken, şirket açısından yatırım maliyeti bulunmamaktadır. İş birliği sonucunda şirket kârlılığında 1mn USD katkı beklenmekte olup, bu tutarın 2026 yılının üçüncü çeyreğinde finansallara yansımaları planlanmaktadır. Haberi sınırlı olumlu değerlendiriyoruz.

(=/+) **EUPWR, Başkent EDAŞ ihalesinde 2.98mn USD bedelle en avantajlı teklifi verdi...** Europower Enerji (EUPWR), Başkent Elektrik Dağıtım A.Ş. tarafından gerçekleştirilen "Havalı Hücre & Köşk Standart Alımı" ihalesinde en avantajlı teklifi sunduğunu ve ihalenin şirket uhdesinde kaldığını açıkladı. Başkent EDAŞ tarafından sözleşme daveti yapılan işin baz bedeli 2.98mn USD olup, güncel kurla yaklaşık 138.0mn TL'ye karşılık gelmektedir. Haberi sınırlı olumlu değerlendiriyoruz.

(=/+) **BOBET, Mesa Yenikent projesi için 1.35mlr TL tutarında hazır beton sözleşmesi imzaladı...** Boğaziçi Beton (BOBET), Mesa Mesken İnşaat A.Ş. ile Mesa Yenikent projesi kapsamında hazır beton temini işi için sözleşme imzaladı. Proje kapsamında yaklaşık 1.35mlr TL tutarında hazır beton üretimi ve tedariki yapılması öngörülmekte olup, tutarın proje kapsamında değişkenlik gösterebileceği belirtildi. Haberi sınırlı olumlu değerlendiriyoruz.

(=/+) **SASA, 59,9 MWe lisanssız elektrik üretimi kapasite tahsis hakkı kazandı...** Sasa Polyester (SASA), Elektrik Piyasasında Lisanssız Elektrik Üretim Yönetmeliği kapsamında yaptığı 60 MWe'lik lisanssız üretim başvurusunun olumlu değerlendirildiğini ve kapasite tahsis öncelik sıralaması sonucunda 59,9 MWe kapasite tahsis hakkı kazandığını açıkladı. Haberi sınırlı olumlu değerlendiriyoruz.

(=/+) **KRDMD, 2.25mn USD tutarında demiryolu tekeri satış sözleşmesi imzaladı...** Kardemir (KRDMD), Çek Cumhuriyeti'nde faaliyet gösteren bir müşteri ile 2.25mn USD tutarında demiryolu tekeri satış sözleşmesi imzaladı. Sözleşme kapsamındaki ilk sevkiyatın 18 Haziran 2026 tarihinde gerçekleştirildiği belirtildi. Haberi sınırlı olumlu değerlendiriyoruz.

(=/+) **EUPWR, ABD'de yerleşik iki firmadan 10.8mn USD tutarında güç transformatörü siparişi aldı...** Europower Enerji'nin (EUPWR) bağlı ortaklığı Europower World Enerji A.Ş., ABD'de yerleşik iki ayrı firmadan 117 MVA ve 225 MVA güçlerinde, 138 kV ve 330 kV primer gerilim seviyelerinde güç transformatörlerinin üretimi ve tedarikine yönelik sipariş aldı. Siparişlerin toplam bedeli 10.8mn USD olup, güncel kurla yaklaşık 500.4mn TL'ye karşılık gelmektedir. Haberi sınırlı olumlu değerlendiriyoruz.

(=/+) **LINK, 1.0mn USD tutarındaki hibrit bulut projesini tamamladı...** Link Bilgisayar (LINK), bilişim sektöründe faaliyet gösteren bir müşteri için yürüttüğü Kurumsal Hibrit Bulut ve Güvenli Sanal Çalışma Alanı Dönüşüm Projesi'nin proje takvimine uygun olarak tamamlandığını ve 18 Haziran 2026 itibarıyla teslim edildiğini açıkladı. Proje tutarı KDV dahil 1.01mn USD olup, faturalama tamamlanmıştır. Haberi sınırlı olumlu değerlendiriyoruz.

(=/+) **KORDS, operasyonlarda kullanılmayan taşınmazlarını 800mn TL bedelle sattı...** Kordsa (KORDS), Kocaeli İzmit'te bulunan ve üretim sahalarının dışında operasyonlarda kullanılmayan iki taşınmazın toplam 800mn TL bedelle satışının tamamlandığını açıkladı. Şirket, söz konusu duran varlıkların nakde çevrilerek daha etkin kullanılmasının finansal sonuçları ve nakit akışını olumlu etkilemesini beklemektedir. Satış kârı veya zararı 30 Haziran 2026 finansal tablolarında raporlanacaktır. Haberi sınırlı olumlu değerlendiriyoruz.

Türkiye - 22 Haziran 2026

XU100 Intraday Map: Hangi Hareketi Kim Taşdı? XU100 - 19/06/2026

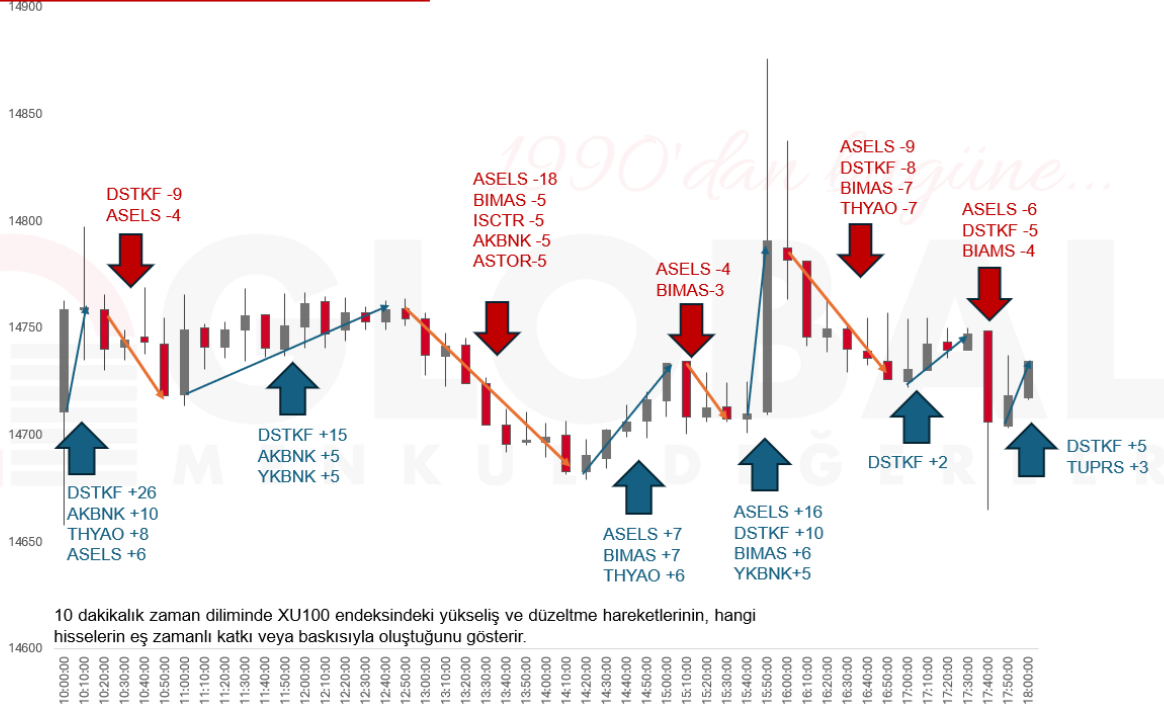

GÜNLÜK BÜLTEN

Türkiye - 22 Haziran 2026

22.06.2026	Saat	Haftalık Ekonomik Takvim	Açıklanan	Beklenti	Önceki
Türkiye	10:00	Tüketici Güven Endeksi MA (Haziran)		--	85,80
Türkiye	11:00	Yabancı Turist Girişi (Mayıs - Yıllık)		--	-%9,40
Euro Bölgesi	15:30	ECB Başkanı Lagarde'ın Konuşması		--	--
Euro Bölgesi	17:00	Tüketici Güven Endeksi (Haziran - Öncü)		-17,80	-19,00
23.06.2026					
Japonya	03:30	İmalat PMI (Haziran - Öncü)		--	54,50
Japonya	03:30	Hizmetler PMI (Haziran - Öncü)		--	50,00
Almanya	10:30	S&P Global/BME İmalat PMI (Haziran - Öncü)		50,30	50,10
Almanya	10:30	S&P Global Hizmetler PMI (Haziran - Öncü)		49,00	48,10
Euro Bölgesi	11:00	S&P Global İmalat PMI (Haziran - Öncü)		51,50	51,60
Euro Bölgesi	11:00	S&P Global Hizmetler PMI (Haziran - Öncü)		48,90	47,70
ABD	16:45	S&P Global İmalat PMI (Haziran - Öncü)		54,60	55,10
ABD	16:45	S&P Global Hizmetler PMI (Haziran - Öncü)		51,00	50,70
24.06.2026					
Almanya	11:00	IFO İş İklimi Endeksi (Haziran)		85,50	84,90
Almanya	11:00	IFO Mevcut Koşullar Endeksi (Haziran)		86,20	86,10
Almanya	11:00	IFO Beklentiler Endeksi (Haziran)		84,70	83,80
ABD	14:00	MBA İpotek Başvuruları (Haftalık)		--	-%3,80
ABD	15:30	Cari İşlemler Dengesi (Haziran)	-227 Mr USD		-190,7 Mr USD
ABD	15:30	İnşaat İzinleri (Mayıs - Nihai)		--	1413 Bin
ABD	15:30	İnşaat İzinleri (Mayıs - Aylık - Nihai)		--	-%0,70
ABD	17:00	Yeni Konut Satışları (Mayıs)		640 Bin	622 Bin
ABD	17:00	Yeni Konut Satışları (Mayıs - Aylık)		%3,50	-%6,20
25.06.2026					
Japonya	08:00	CI Öncü Endeksi (Nisan - Nihai)		--	115,90
Japonya	09:00	Makine Araçları Siparişleri (Mayıs - Yıllık - Nihai)		--	%37,40
Almanya	09:00	GfK Tüketici Güveni (Temmuz)		-28,00	-29,80
Türkiye	14:30	TCMB Menkul Kıymet İstatistikleri (Haftalık)		--	--
ABD	15:30	Kişisel Gelirler (Mayıs)		%0,40	%0,00
ABD	15:30	Kişisel Giderler (Mayıs)		%0,60	%0,50
ABD	15:30	Kişisel Tüketim Harcamaları Endeksi (Mayıs - Aylık)		%0,40	%0,40
ABD	15:30	Kişisel Tüketim Harcamaları Endeksi (Mayıs - Yıllık)		%4,10	%3,80
ABD	15:30	Çekirdek Kişisel Tüketim Harcamaları Endeksi (Mayıs - Aylık)		%0,30	%0,20
ABD	15:30	Çekirdek Kişisel Tüketim Harcamaları Endeksi (Mayıs - Yıllık)		%3,40	%3,30
ABD	15:30	Yıllıklandırılmış GSYH (1Ç2026 - Çeyreklik - Nihai)		%1,70	%1,60
ABD	15:30	Kişisel Tüketim Harcamaları (1Ç2026 - Nihai)		%1,40	%1,40
ABD	15:30	GSYH Fiyat Endeksi (1Ç2026 - Nihai)		%3,50	%3,50
ABD	15:30	Çekirdek Kişisel Tüketim Harcamaları Endeksi (1Ç2026 - Çeyreklik - Nihai)		%4,40	%4,40
ABD	15:30	İşsizlik Maaşı Başvuruları (Haftalık)		225 Bin	226 Bin
ABD	15:30	Devam Eden İşsizlik Maaşı Başvuruları (Haftalık)		1803 Bin	1810 Bin
ABD	15:30	Dayanıklı Mal Siparişleri (Mayıs - Öncü)		-%4,70	%8,00
ABD	15:30	Çekirdek Dayanıklı Mal Siparişleri (Mayıs - Öncü)		%0,50	%1,10
26.06.2026					
ABD	15:30	Mal Ticaret Dengesi (Mayıs)	-85,1 Mr USD		-83 Mr USD
ABD	15:30	Toptan Eşya Stokları (Mayıs - Aylık - Öncü)		%0,20	%0,60
ABD	17:00	Michigan Tüketici Güven Endeksi (Haziran - Nihai)		50,00	48,90
ABD	17:00	Michigan Üniversitesi Mevcut Koşullar Endeksi (Haziran - Nihai)		--	48,40

Türkiye - 22 Haziran 2026

BİST-100 DESTEK DİRENÇ TABLOSU

Hisse	3. Destek	2.Destek	1.Destek	Pivot	1. Direnç	2. Direnç	3. Direnç
AEFES	20,11	20,63	20,83	21,15	21,35	21,67	22,19
AGHOL	32,96	33,50	33,80	34,04	34,34	34,58	35,12
AKBNK	75,15	78,35	80,10	81,55	83,30	84,75	87,95
AKSA	11,01	11,44	11,61	11,87	12,04	12,30	12,73
AKSEN	82,17	84,37	85,68	86,57	87,88	88,77	90,97
ALARK	96,13	99,53	101,57	102,93	104,97	106,33	109,73
ALTNY	15,22	15,67	15,91	16,12	16,36	16,57	17,02
ANSGR	25,60	27,42	28,52	29,24	30,34	31,06	32,88
ARCLK	97,40	100,50	102,00	103,60	105,10	106,70	109,80
ASELS	380,75	393,00	397,75	405,25	410,00	417,50	429,75
ASTOR	272,00	284,25	289,50	296,50	301,75	308,75	321,00
BALSU	13,52	13,79	13,91	14,06	14,18	14,33	14,60
BIMAS	370,92	377,92	380,58	384,92	387,58	391,92	398,92
BRSAN	581,33	597,33	602,67	613,33	618,67	629,33	645,33
BRYAT	1935,33	1959,33	1968,67	1983,33	1992,67	2007,33	2031,33
BSOKE	32,65	34,01	34,91	35,37	36,27	36,73	38,09
BTCIM	5,65	5,83	5,93	6,01	6,11	6,19	6,37
CANTE	1,42	1,45	1,47	1,48	1,50	1,51	1,54
CCOLA	77,55	78,80	79,45	80,05	80,70	81,30	82,55
CIMSA	48,15	49,05	49,41	49,95	50,31	50,85	51,75
CVKMD	40,61	42,15	43,05	43,69	44,59	45,23	46,77
CWENE	37,87	39,47	40,29	41,07	41,89	42,67	44,27
DAPGM	9,46	10,13	10,46	10,80	11,13	11,47	12,14
DOAS	186,93	192,33	195,67	197,73	201,07	203,13	208,53
DOHOL	20,10	20,88	21,14	21,66	21,92	22,44	23,22
DSTKF	2655,83	2903,33	3051,67	3150,83	3299,17	3398,33	3645,83
ECILC	80,92	81,72	82,03	82,52	82,83	83,32	84,12
EFOR	12,40	13,87	14,81	15,34	16,28	16,81	18,28
EKGYO	20,80	21,38	21,66	21,96	22,24	22,54	23,12
ENERY	8,73	9,13	9,30	9,53	9,70	9,93	10,33
ENJSA	103,40	106,10	107,00	108,80	109,70	111,50	114,20
ENKAI	90,40	92,20	93,30	94,00	95,10	95,80	97,60
EREGL	38,65	39,31	39,67	39,97	40,33	40,63	41,29
EUPWR	64,00	75,05	81,70	86,10	92,75	97,15	108,20
EUREN	4,44	4,57	4,62	4,70	4,75	4,83	4,96
FENER	3,13	3,22	3,26	3,31	3,35	3,40	3,49
FROTO	87,70	89,30	90,20	90,90	91,80	92,50	94,10
GARAN	137,00	140,10	141,90	143,20	145,00	146,30	149,40
GENIL	8,40	8,93	9,13	9,46	9,66	9,99	10,52
GESAN	54,88	64,23	70,47	73,58	79,82	82,93	92,28
GLRMK	164,50	172,10	176,20	179,70	183,80	187,30	194,90
GRSEL	292,58	301,08	304,67	309,58	313,17	318,08	326,58
GRTHO	229,00	240,40	244,60	251,80	256,00	263,20	274,60
GSRAY	1,01	1,03	1,04	1,05	1,06	1,07	1,09
GUBRF	448,75	473,00	481,50	497,25	505,75	521,50	545,75
HALKB	45,45	46,61	47,05	47,77	48,21	48,93	50,09
HEKTS	3,71	3,93	4,05	4,15	4,27	4,37	4,59
ISCTR	14,71	15,03	15,19	15,35	15,51	15,67	15,99

GÜNLÜK BÜLTEN

Türkiye - 22 Haziran 2026

BİST-100 DESTEK DİRENÇ TABLOSU

Hisse	3. Destek	2. Destek	1. Destek	Pivot	1. Direnç	2. Direnç	3. Direnç
ISMEN	36,51	37,01	37,25	37,51	37,75	38,01	38,51
IZENR	9,27	9,90	10,26	10,53	10,89	11,16	11,79
KCHOL	188,40	192,30	193,80	196,20	197,70	200,10	204,00
KLRHO	84,23	89,18	92,22	94,13	97,17	99,08	104,03
KONTR	5,54	5,54	5,54	5,54	5,54	5,54	5,54
KRDMD	37,77	39,25	40,01	40,73	41,49	42,21	43,69
KTLEV	164,63	173,57	177,29	182,51	186,23	191,45	200,39
KUYAS	64,75	68,24	70,22	71,73	73,71	75,22	78,70
MAGEN	33,14	34,89	36,54	36,64	38,29	38,39	40,14
MAVI	39,93	40,85	41,43	41,77	42,35	42,69	43,61
MGROS	659,67	673,67	680,33	687,67	694,33	701,67	715,67
MIATK	44,89	46,03	46,41	47,17	47,55	48,31	49,45
MPARK	414,00	431,25	442,75	448,50	460,00	465,75	483,00
OBAMS	6,52	6,72	6,79	6,92	6,99	7,12	7,32
ODAS	8,21	8,71	8,96	9,21	9,46	9,71	10,21
OTKAR	344,00	348,00	350,00	352,00	354,00	356,00	360,00
OYAKC	20,55	21,09	21,35	21,63	21,89	22,17	22,71
PAHOL	1,50	1,53	1,54	1,56	1,57	1,59	1,62
PASEU	109,87	113,57	116,03	117,27	119,73	120,97	124,67
PATEK	22,07	22,71	22,97	23,35	23,61	23,99	24,63
PETKM	18,45	19,37	19,75	20,29	20,67	21,21	22,13
PGSUS	174,00	178,90	181,30	183,80	186,20	188,70	193,60
PSGYO	3,28	3,59	3,79	3,90	4,10	4,21	4,52
QUAGR	3,70	3,86	3,93	4,02	4,09	4,18	4,34
RALYH	187,00	196,60	199,80	206,20	209,40	215,80	225,40
REEDR	6,72	6,92	7,06	7,12	7,26	7,32	7,52
SAHOL	96,57	98,87	99,83	101,17	102,13	103,47	105,77
SARKY	26,26	27,10	27,56	27,94	28,40	28,78	29,62
SASA	2,62	2,68	2,70	2,74	2,76	2,80	2,86
SISE	42,11	44,43	45,35	46,75	47,67	49,07	51,39
SKBNK	14,45	14,95	15,27	15,45	15,77	15,95	16,45
SOKM	46,23	47,41	47,81	48,59	48,99	49,77	50,95
TABGD	242,43	246,53	249,27	250,63	253,37	254,73	258,83
TAVHL	276,00	287,00	292,00	298,00	303,00	309,00	320,00
TCELL	109,23	111,73	112,57	114,23	115,07	116,73	119,23
THYAO	308,92	318,42	322,58	327,92	332,08	337,42	346,92
TKFEN	124,87	131,67	133,93	138,47	140,73	145,27	152,07
TOASO	312,50	320,75	324,25	329,00	332,50	337,25	345,50
TRALT	47,95	49,45	50,35	50,95	51,85	52,45	53,95
TRENJ	83,80	87,10	88,55	90,40	91,85	93,70	97,00
TRMET	106,77	111,67	113,33	116,57	118,23	121,47	126,37
TSKB	12,04	12,21	12,30	12,38	12,47	12,55	12,72
TTKOM	61,12	62,17	62,63	63,22	63,68	64,27	65,32
TUKAS	2,30	2,34	2,37	2,38	2,41	2,42	2,46
TUPRS	219,43	222,83	224,87	226,23	228,27	229,63	233,03
TUREX	7,82	7,94	8,00	8,06	8,12	8,18	8,30
TURSG	6,19	6,34	6,39	6,49	6,54	6,64	6,79
ULKER	105,87	107,87	108,83	109,87	110,83	111,87	113,87
VAKBN	33,45	34,19	34,59	34,93	35,33	35,67	36,41
VESTL	22,63	23,63	23,97	24,63	24,97	25,63	26,63
YKBNK	39,90	41,50	42,44	43,10	44,04	44,70	46,30
ZOREN	2,81	2,86	2,89	2,91	2,94	2,96	3,01

Türkiye - 22 Haziran 2026

Fon Kodu	Fon Adı	Şemsiye Fon Türü	Fonun Risk Değeri	1 Ay (%)	3 Ay (%)	6 Ay (%)	Yılıbaşından İtibaren (%)	1 Yıl (%)	3 Yıl (%)	5 Yıl (%)
BA1	GLOBAL MD PORTFÖY BİRİNCİ SERBEST FON	Serbest Şemsiye Fonu	6/7	%6,4432	%35,9896	%48,0894	%47,9064	-	-	-
B5M	GLOBAL MD PORTFÖY BERRAK SERBEST FON	Serbest Şemsiye Fonu	7/7	%6,1223	%20,8340	%43,0447	%40,4273	-	-	-
EBD	GLOBAL MD PORTFÖY İKİNCİ DEĞİŞKEN FON	Değişken Şemsiye Fonu	-	%8,9977	%32,6926	%46,7730	%46,2008	%68,0399	%294,6729	%820,8723
EC2	GLOBAL MD PORTFÖY BİRİNCİ HİSSE SENEDİ FONU(HİSSE...	Hisse Senedi Şemsiye Fonu	-	%3,6180	%8,0595	%7,6521	%10,2107	%28,6519	%205,1805	%1.344,0859
ECA	GLOBAL MD PORTFÖY BİRİNCİ DEĞİŞKEN FON	Değişken Şemsiye Fonu	6/7	%9,8372	%18,1050	%38,2874	%37,7960	%59,5825	%270,2308	%1.040,4247
ECB	GLOBAL MD PORTFÖY PARA PIYASASI (TL) FONU	Para Piyasası Şemsiye Fonu	1/7	%3,1889	%10,0925	%20,2755	%18,5946	%47,1904	%235,7132	%371,6286
ECV	GLOBAL MD PORTFÖY KISA VADELİ BORÇLANMA ARAÇLARI...	Borçlanma Araçları Şemsiye Fonu	-	%3,2857	%9,5869	%18,8811	%17,3053	%44,8159	%216,0370	%347,7000
GJM	GLOBAL MD PORTFÖY ADA SERBEST FON	Serbest Şemsiye Fonu	-	%10,9930	%14,4835	%36,4359	%40,3060	%51,2027	%331,4803	-
GKF	GLOBAL MD PORTFÖY KATILIM FONU	Katılım Şemsiye Fonu	7/7	%5,0372	%13,2029	%29,6406	%30,6538	%54,7173	%247,0462	%405,8200
GLV	GLOBAL MD PORTFÖY NEHİR SERBEST FON	Serbest Şemsiye Fonu	7/7	%10,3581	%15,1040	%5,3156	%10,6969	%2,0358	%136,4951	-
GMD	GLOBAL MD PORTFÖY BİRİNCİ FON SEPETİ FONU	Fon Sepeti Şemsiye Fonu	5/7	%4,7539	%13,4521	%20,7644	%19,3038	%-13,1752	%61,1349	-
GMN	GLOBAL MD PORTFÖY BİRİNCİ PARA PIYASASI SERBEST (TL) FON	Serbest Şemsiye Fonu	2/7	%3,0472	%9,9381	%20,2938	%18,6652	-	-	-
GNH	GLOBAL MD PORTFÖY ALGORİTMİK MODEL HİSSE...	Hisse Senedi Şemsiye Fonu	7/7	%1,7943	%13,8684	%22,1555	%24,6295	%54,0223	-	-
GZM	GLOBAL MD PORTFÖY DURU SERBEST FON	Serbest Şemsiye Fonu	7/7	%6,9739	%26,8245	%35,3775	%47,5070	%21,1256	%70,8019	%665,7080
GZN	GLOBAL MD PORTFÖY BOĞAZIÇI SERBEST FON	Serbest Şemsiye Fonu	7/7	%6,2236	%24,5461	%39,0264	%37,2014	%65,5937	%291,6292	%2.675,5768
NLL	GLOBAL MD PORTFÖY NİL SERBEST FON	Serbest Şemsiye Fonu	6/7	%31,8704	%107,6659	%170,6736	%134,2779	-	-	-

ÇEKİNCE

Bu yayında yer alan yatırım bilgi, yorum ve tavsiyeleri yatırım danışmanlığı kapsamında değildir. Yatırım danışmanlığı hizmeti; aracı kurumlar, portföy yönetim şirketleri, mevduat kabul etmeyen bankalar ile müşteri arasında imzalanacak yatırım danışmanlığı sözleşmesi çerçevesinde sunulmaktadır. Burada yer alan yorum ve tavsiyeler, yorum ve tavsiyede bulunanların kişisel görüşlerine dayanmaktadır. Bu görüşler mali durumunuz ile risk ve getiri tercihlerinize uygun olmayabilir. Bu nedenle, sadece burada yer alan bilgilere dayanarak yatırım kararı verilmesi beklentilerinize uygun sonuçlar doğurmayabilir. Bu yayında yer alan bilgiler, güvenilir olduğuna inanılan halka açık kaynaklardan elde edilmiş olup bu kaynaklardaki bilgilerin hata ve eksikliğinden ve ticari amaçlı işlemlerde kullanılmasından doğabilecek zararlardan Global Menkul Değerler A.Ş., hiçbir şekilde sorumluluk kabul etmemektedir. Bu yayında yer alan görüş ve düşüncelerin Global Menkul Değerler A.Ş., yönetimi için hiçbir bağlayıcılığı yoktur. Global Menkul Değerler A.Ş., yayında adı geçen şirketlerin menkul kıymetini portföyünde bulundurabilir ve/veya bu şirketlere danışmanlık hizmeti verebilir. © 2026 Global Menkul Değerler A.Ş.,