

Türkiye - 24 Haziran 2026
Piyasa Özeti

Küresel piyasalarda ana fiyatlama, yapay zekâ ve yarı iletken hisselerindeki düzeltmenin Fed faiz artırım beklentileriyle birleşmesi sonucu zayıflayan risk iştahı oldu.

ABD'de Dow Jones %0,09 düşüşle 51.666,84, S&P 500 %1,44 düşüşle 7.365,46, Nasdaq %2,22 düşüşle 25.587,04 seviyesinde kapandı. S&P 500'de bilgi teknolojileri satışa öncülük ederken Sandisk %13,6, Micron Technology %13,2 ve Nvidia %4,13 geriledi. Buna karşın IBM'in %5,04 yükselmesi, teknoloji içinde yazılım ve OpenAI bağlantılı haber akışıyla seçici ayrışma olduğunu gösterdi.

Avrupa'da Stoxx Europe 600 %0,73 düşüşle 634,63, Euro Stoxx 50 %1,28 düşüşle 6.231, FTSE 100 %0,09 düşüşle 10.428,85, CAC 40 %0,71 düşüşle 8.341 ve DAX %0,98 düşüşle 24.893,58 seviyesinde kapandı; Infineon %6,26 düşüşle teknoloji baskısını belirginleştirdi.

ABD imalat aktivitesinde 4 yılın en büyük artışı ve bileşik PMI'nin 52,2'ye yükselmesi büyüme algısını desteklerken, ECB Başekonomisti Philip Lane'in enflasyon uyarısı faiz kanalıyla Avrupa hisselerini sınırladı. ABD Senatosu'nun Trump'a rağmen İran savaşını durdurma kararı alması jeopolitik risk algısını azalttı; ancak Trump'ın İran'ın üst düzey nükleer denetimlere tam ve eksiksiz razı olduğunu söylemesine karşın **Trump ile Tahran'dan çelişkili açıklamalar gelmesi iyimserliği sınırladı.**

Hürmüz Boğazı'nda trafik normalleşiyor, Brent 76USD civarına yaklaşırken enerji arz riski yumuşadı. Buna rağmen faiz artırım beklentileri ve hisse senedi satışları **doları 13 ayın zirvesine taşıdı**; DXY 101,512, VIX 19,49, ABD 10 yıllık tahvil getirisi %4,50 civarında izlendi. Altın ve gümüşteki sert düşüş bu çerçevede güçlendi; spot altın USD 4.064,77, gümüş USD 61,09 seviyesine geriledi. **Asya'da bugün sabah Kospi %3,37 toparlanırken, Nikkei225 %0,49 geriledi; karışık bir görünüm oluştu.** ABD vadeli yataya yakın, Avrupa vadeli negatif açılışa işaret ediyor.

Türkiye'de BofA tarafından yayımlanan bir makro analiz ile düşük petrol nedeniyle 2026 cari açık beklentisinin 60 milyar USD'den 52 milyar USD'ye, enflasyon beklentisinin %30'dan %29,5'e çekildiği belirtildi ve daha dengeli bir makro çerçeve beklentisi sunuldu. Buna karşın Goldman Sachs: Türkiye Cumhuriyet Merkez Bankası bu yıl faizi indirmeyecek görüşü, %37 politika faizi ve %40 gecelik fonlama seviyeleriyle sıkı duruşun korunabileceğine işaret etti. Diğer taraftan MSCI Türkiye'de somut ilerleme olmazsa danışma süreci başlatacak açıklaması regülasyon ve yabancı yatırımcı algısı açısından öne çıktı.

BIST100 Salı günü 14.467-14.649 bandında hareket etti, **%1,29 düşüşle 14.539,61 seviyesinde kapandı**; işlem hacmi 142,65 milyar TL oldu. **Teknik olarak 14.465-14.360-14.250 destek, 14.620-14.710-14.800 direnç** olarak izlenecek. **Açılış eğilimi yataya yakın bekleniyor.**

Günün veri gündeminde yurt içinde 10:00'da Hizmet Sektörü Güven Endeksi, Perakende Ticaret Sektörü Güven Endeksi ve İnşaat Sektörü Güven Endeksi takip edilecek. Küresel tarafta 11:00'de Almanya Ifo İşdünyası Ortam Endeksi, Ifo Cari Koşullar Endeksi ve Ifo Beklentiler Endeksi, 14:00'te ABD MBA Mortgage Endeksi, 15:30'da ABD Cari İşlemler Dengesi, 17:00'de ABD Yeni Konut Satışları ve Yeni Konut Satışları aylık değişimi izlenecek. Bu veriler büyüme-tüketim algısı, faiz beklentisi ve konut piyasası açısından önemli olacak; oynaklık açısından takip edilecek.

Genel değerlendirmede küresel piyasalar savaş riskinden faiz ve değerleme riskine geçiş yaparken, yerel piyasalar düşük petrolün cari dengeye desteği ile güçlü dolar ve yüksek faiz temasının baskısı arasında dengeleniyor. Altın ve gümüşteki sert satış, güçlü DXY, ABD 10 yıllık faizinin %4,50 civarında kalması ve Fed faiz artırım beklentileriyle açıklanabilir; buna karşın Hürmüz trafiğinin normalleşmesi petrol ve enerji ithalatçısı ülkeler açısından risk primini sınırlıyor. Bazı BOJ üyelerinin daha fazla faiz artırım çağrısı ve AMB tarafındaki enflasyon uyarıları, merkez bankası iletişimlerinin risk iştahında belirleyici kalabileceğini gösteriyor. Bu nedenle yatırımcı davranışı daha seçici, rotasyon daha belirgin ve BIST tarafında döviz geliri, güçlü bilanço ve likiditesi yüksek hisseler görece dirençli kalabilir.

Sermaye Piyasaları - Kapanış Verileri

Endeks	Kapanış	Günlük (%)	Haftalık %	Aylık %	Mn USD
XU100	14.540	-1,29	0,32	5,30	3.063
XU030	16.819	-1,18	0,72	6,51	2.146
XUSIN	18.028	-1,44	-1,43	-0,74	1.682
XBANK	18.717	-1,83	2,94	21,76	581
Dolar/TL Gösterge Tahvil	46,4926	0,05	0,30	1,71	
5 Yıllık CDS	224,03	0,48	0,48	-6,17	

23/06/2026 kapanış verileri alınmıştır.

En Yüksek Hacimliler (BIST - 100)

Hisse	Hacim (Mn TL)	Değişim (%)
THYAO	11.871	0,08
ASTOR	8.515	-4,98
SASA	7.211	-3,65
ISCTR	7.071	-1,56
AKBNK	6.833	-1,83

En Çok Yükselenler (BIST - 100)

Hisse	Hacim (Mn TL)	Değişim (%)
BALUSU	1.961	9,97
TOASO	1.760	3,99
KLRHO	632	2,60
PASEU	510	2,44
SKBNK	432	2,11

En Çok Düşenler (BIST - 100)

Hisse	Hacim (Mn TL)	Değişim (%)
KONTR	29	-9,82
PSGYO	2.977	-6,72
GESAN	381	-6,42
GUBRF	1.476	-6,04
MIATK	1.275	-5,91

Ülke	Endeks Adı	Son	Günlük %	Haftalık %	Aylık %
ABD	Dow 30 Vadeli	49.167	0,00	-0,073	1,97
ABD	S&P 500 Vadeli	7.449	0,15	-1,22	-1,93
ABD	Nasdaq 100 Vadeli	29.763	0,33	-2,90	-2,10
Almanya	Dax Vadeli	25.048	-0,24	0,14	0,68
Çin	Shanghai Composite	4.096	-1,61	0,14	0,68
Japonya	Nikkei 225	68.533	-1,80	-3,81	3,32
Güney Kore	KOSPI	8.270	0,62	-8,81	-2,61
Hong Kong	Hang Seng	23.345	0,04	-2,42	-7,30
Hindistan	Sensex	76.331	0,17	-0,61	2,08

*Kaynak: Finnet - Matrics

Araştırma İletişim Bilgileri
+90 850 201 94 89
research@global.com.tr
www.global.com.tr
Ağaoğlu My Newwork, Barbaros Mah.
İhlamur Bul. No: 3 89 K: 9,
34746 Ataşehir / İstanbul - Türkiye

Hisse	Son Fiyat	Alım Aralığı*	Satım Aralığı*	Stoploss	Beta
THYAO	325,00	324,25 - 325,50	329,00 - 332,25	318,50	0,97
BIMAS	382,75	382,00 - 383,25	387,25 - 391,00	375,25	0,92
KRDMD	40,00	39,94 - 40,04	40,46 - 40,86	39,20	1,18
ODINE	1.750,00	1747,00 - 1752,00	1770,00 - 1788,00	1.715,00	0,07
AKBNK	80,50	80,35 - 80,60	81,45 - 82,25	78,90	1,40

*Kısa Vadeli

Hisse ve Sektör Haberleri:

(=/-) HEKTS, OYAK'ın %8,5 oranındaki pay satışı fiyatlaması açıklandı... Hektaş'ın (HEKTS) hakim ortağı OYAK, şirket sermayesinin %8,5'ine karşılık gelen 716.55mn adet payın nitelikli yatırımcılara satışında fiyatlamasının pay başına 3,39 TL olarak belirlendiğini açıkladı. İşlem fiyatı, önceki kapanış fiyatına göre yaklaşık %15 iskonto içerirken, satıştan yaklaşık 2.43mlr TL brüt hasılat elde edilmiştir. Yatırımcılardan gelen talep üzerine işlem büyüklüğünün talep toplama sırasında 126.45mn TL nominal tutarında artırıldığı belirtildi. Haberi sınırlı olumsuz değerlendiriyoruz.

(=) BRISA, İzmit fabrikasında planlı bakım nedeniyle üretime geçici süreyle ara verecek... Brisa (BRISA), İzmit fabrikasında planlı bakım çalışmaları nedeniyle 28 Haziran 2026 saat 00:00'dan 7 Temmuz 2026 saat 23:59'a kadar lastik üretimine geçici süreyle ara verileceğini açıkladı. Aksaray fabrikasında üretimin devam edeceği, İzmit fabrikasındaki geçici duruşun toplam üretim ve satışlar üzerinde önemli bir etkisinin olmasının beklenmediği belirtildi. Haberi nötr değerlendiriyoruz.

(=/+) HATSN, 3.34mn USD tutarındaki gemi bakım ve onarım projesini tamamladı... Hat-San Gemi (HATSN), yurt dışında yerleşik bir firma ile yapılan gemi tamir, bakım ve onarım sözleşmesinin 23 Haziran 2026 itibarıyla başarıyla teslim edildiğini açıkladı. Projenin nihai bedeli gelen ilave taleplerle birlikte 3.34mn USD seviyesinde gerçekleşirken, tutarın şirketin 2025 yılı hasılatına oranı yaklaşık %3,28 oldu. Haberi sınırlı olumlu değerlendiriyoruz.

(=/+) ARCLK, Beko Europe'taki kalan %25 payın devrini tamamladı... Arçelik (ARCLK), %100 bağlı ortaklığı Beko B.V. ile Whirlpool EMEA Holdings LLC arasında imzalanan sözleşme kapsamında, Whirlpool EMEA Holdings'in Beko Europe B.V. sermayesinde sahip olduğu %25 payın 71.45mn EUR karşılığında devralınmasına ilişkin ödeme ve pay devirlerinin tamamlandığını açıkladı. İşlem sonucunda Beko B.V., Beko Europe B.V.'nin tek pay sahibi olurken, Whirlpool EMEA Holdings LLC ile ortaklık ilişkisi sonlandırılmıştır. Haberi sınırlı olumlu değerlendiriyoruz.

(=/+) ARCLK, Rusya satın alımına ilişkin ödeme yükümlülüklerini sonlandırdı... Arçelik (ARCLK), Rusya'da yerleşik IHP Appliances LLC'nin satın alınmasına ilişkin mevcut ve gelecekte doğabilecek tüm ödeme yükümlülüklerinin, Whirlpool EMEA Holdings LLC'ye yapılan 40mn EUR nakit ödeme karşılığında sona erdirildiğini açıkladı. Böylece 19 Haziran 2026'da duyurulan işlem tamamlanmış ve söz konusu yükümlülükler sonlandırılmıştır. Haberi sınırlı olumlu değerlendiriyoruz.

(=/+) KRDM, Amsted Rail ile stratejik tedarik ve yeniden satış sözleşmesi imzaladı... Kardemir (KRDM), Amsted Rail Company ile daha önce imzalanan mutabakat zaptı kapsamında yürütülen çalışmaların tamamlanmasının ardından, taraflar arasında 18 Haziran 2026'dan itibaren geçerli olmak üzere Ana Tedarik ve Yeniden Satış Sözleşmesi imzalandığını açıkladı. Sözleşme kapsamında Amsted Rail, demiryolu ürünleri için Kuzey, Orta ve Güney Amerika'da Kardemir'in münhasır distribütörü ve yeniden satıcısı olarak atanırken, taraflar diğer uluslararası pazarlarda da iş birliği yürütecektir. Haberi sınırlı olumlu değerlendiriyoruz.

(=) KRDM, Temmuz-Eylül 2026 dönemi satış programını açıkladı... Kardemir (KRDM), Temmuz-Ağustos-Eylül 2026 döneminde fiyat listeleri üzerinden 280bin ton kütük, 162bin ton nervürlü inşaat demiri, 127bin ton kangal-çubuk ve 79bin ton profil satışı programlandığını açıkladı. Satış programı kapsamında ürünlerin %30'u taahhütlü, %70'i serbest satışa konu edilecektir. Haberi nötr değerlendiriyoruz.

GÜNLÜK BÜLTEN

Türkiye - 24 Haziran 2026

(=+) **CWENE, Fraunhofer ISE ile güneş enerjisi teknolojileri alanında mutabakat zaptı imzaladı...** CW Enerji (CWENE), Almanya merkezli Fraunhofer Institute for Solar Energy Systems ISE ile güneş enerjisi teknolojilerinin geliştirilmesine yönelik Ar-Ge iş birliği imkanlarının değerlendirilmesi amacıyla bağlayıcı olmayan mutabakat zaptı imzaladı. İş birliği kapsamında yerli güneş paneli, güneş hücresi ve ilgili üretim teknolojilerinin geliştirilmesi, ürün verimliliklerinin artırılması, üretim süreçlerinin optimize edilmesi ve maliyetlerin azaltılmasına yönelik ortak proje imkanları değerlendirilecektir. Haberi sınırlı olumlu değerlendiriyoruz.

(=) **ARASE temettü ödemesi...** ARASE bugün hisse başı brüt 2 TL'lik temettü ödemesi yapacak olup açılış için referans fiyat 114,2 TL olacaktır.

(=) **EKGYO temettü ödemesi...** EKGYO bugün hisse başı brüt 0,6 TL'lik temettü ödemesi yapacak olup açılış için referans fiyat 20,94 TL olacaktır.

(=) **OZKGY temettü ödemesi...** OZKGY bugün hisse başı brüt 0,2 TL'lik temettü ödemesi yapacak olup açılış için referans fiyat 14,83 TL olacaktır.

(=) **VKGYO temettü ödemesi...** VKGYO bugün hisse başı brüt 0,1 TL'lik temettü ödemesi yapacak olup açılış için referans fiyat 2,77 TL olacaktır.

XU100 Intraday Map: Hangi Hareketi Kim Taşdı? XU100 - 23/06/2026

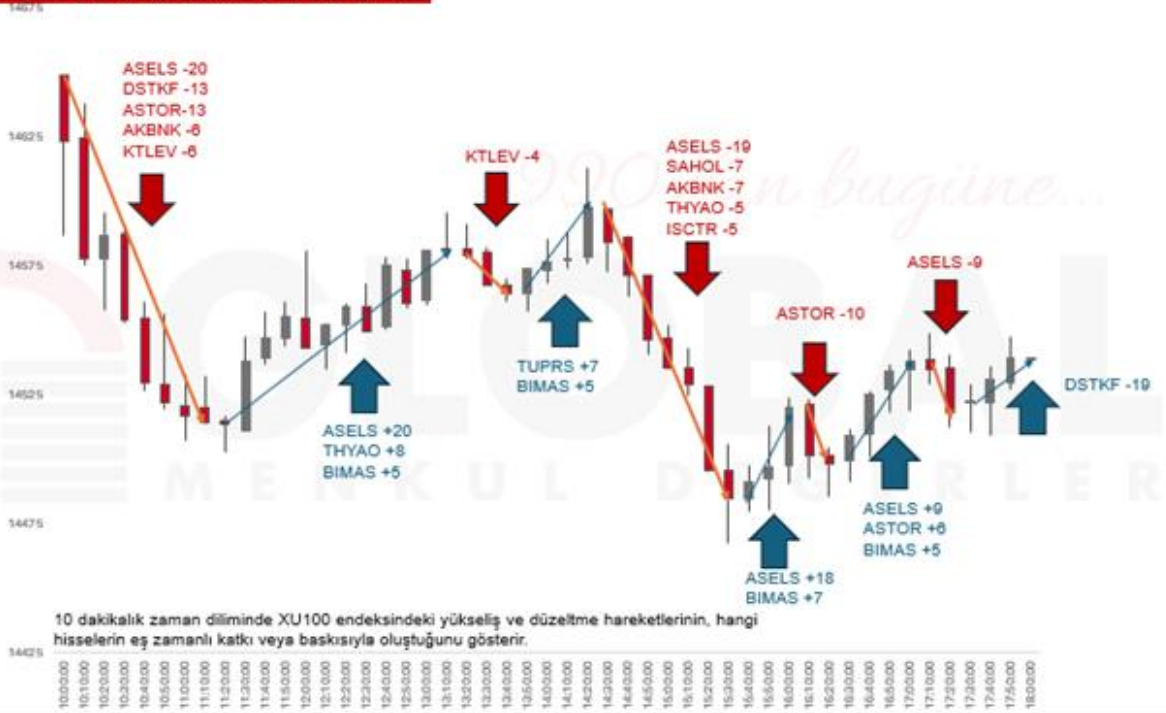

GÜNLÜK BÜLTEN

Türkiye - 24 Haziran 2026

22.06.2026	Saat	Haftalık Ekonomik Takvim	Açıklanan	Beklenti	Önceki
Türkiye	10:00	Tüketici Güven Endeksi MA (Haziran)	87,90	--	85,80
Türkiye	11:00	Yabancı Turist Girişi (Mayıs - Yıllık)	-%3,60	--	-%9,40
Euro Bölgesi	15:30	ECB Başkanı Lagarde'in Konuşması	--	--	--
Euro Bölgesi	17:00	Tüketici Güven Endeksi (Haziran - Öncü)	-18,00	-17,80	-19,00
23.06.2026					
Japonya	03:30	İmalat PMI (Haziran - Öncü)	54,90	--	54,50
Japonya	03:30	Hizmetler PMI (Haziran - Öncü)	51,80	--	50,00
Almanya	10:30	S&P Global/BME İmalat PMI (Haziran - Öncü)	50,00	50,20	50,10
Almanya	10:30	S&P Global Hizmetler PMI (Haziran - Öncü)	46,80	49,00	48,10
Euro Bölgesi	11:00	S&P Global İmalat PMI (Haziran - Öncü)	51,30	51,60	51,60
Euro Bölgesi	11:00	S&P Global Hizmetler PMI (Haziran - Öncü)	48,90	48,60	47,70
ABD	16:45	S&P Global İmalat PMI (Haziran - Öncü)	55,70	54,60	55,10
ABD	16:45	S&P Global Hizmetler PMI (Haziran - Öncü)	51,30	51,10	50,70
24.06.2026					
Almanya	11:00	IFO İş İklimi Endeksi (Haziran)		85,50	84,90
Almanya	11:00	IFO Mevcut Koşullar Endeksi (Haziran)		86,30	86,10
Almanya	11:00	IFO Beklentiler Endeksi (Haziran)		84,80	83,80
ABD	14:00	MBA İpotek Başvuruları (Haftalık)		--	-%3,80
ABD	15:30	Cari İşlemler Dengesi (Haziran)	-208,9 Mr USD		-190,7 Mr USD
ABD	15:30	İnşaat İzinleri (Mayıs - Nihai)		1418 Bin	1413 Bin
ABD	15:30	İnşaat İzinleri (Mayıs - Aylık - Nihai)		-%0,10	-%0,70
ABD	17:00	Yeni Konut Satışları (Mayıs)		640 Bin	622 Bin
ABD	17:00	Yeni Konut Satışları (Mayıs - Aylık)		%3,20	-%6,20
25.06.2026					
Japonya	08:00	CI Öncü Endeksi (Nisan - Nihai)		--	115,90
Japonya	09:00	Makine Araçları Siparişleri (Mayıs - Yıllık - Nihai)		--	%37,40
Almanya	09:00	GfK Tüketici Güveni (Temmuz)		-28,00	-29,80
Türkiye	14:30	TCMB Menkul Kıymet İstatistikleri (Haftalık)		--	--
ABD	15:30	Kişisel Gelirler (Mayıs)		%0,40	%0,00
ABD	15:30	Kişisel Giderler (Mayıs)		%0,60	%0,50
ABD	15:30	Kişisel Tüketim Harcamaları Endeksi (Mayıs - Aylık)		%0,40	%0,40
ABD	15:30	Kişisel Tüketim Harcamaları Endeksi (Mayıs - Yıllık)		%4,10	%3,80
ABD	15:30	Çekirdek Kişisel Tüketim Harcamaları Endeksi (Mayıs - Aylık)		%0,30	%0,20
ABD	15:30	Çekirdek Kişisel Tüketim Harcamaları Endeksi (Mayıs - Yıllık)		%3,40	%3,30
ABD	15:30	Yıllıklandırılmış GSYH (1Ç2026 - Çeyreklik - Nihai)		%1,70	%1,60
ABD	15:30	Kişisel Tüketim Harcamaları (1Ç2026 - Nihai)		%1,40	%1,40
ABD	15:30	GSYH Fiyat Endeksi (1Ç2026 - Nihai)		%3,50	%3,50
ABD	15:30	Çekirdek Kişisel Tüketim Harcamaları Endeksi (1Ç2026 - Çeyreklik - Nihai)		%4,40	%4,40
ABD	15:30	İşsizlik Maaşı Başvuruları (Haftalık)		225 Bin	226 Bin
ABD	15:30	Devam Eden İşsizlik Maaşı Başvuruları (Haftalık)		1803 Bin	1810 Bin
ABD	15:30	Dayanıklı Mal Siparişleri (Mayıs - Öncü)		-%4,70	%8,00
ABD	15:30	Çekirdek Dayanıklı Mal Siparişleri (Mayıs - Öncü)		%0,50	%1,10
26.06.2026					
ABD	15:30	Mal Ticaret Dengesi (Mayıs)		-85,1 Mr USD	-83 Mr USD
ABD	15:30	Toptan Eşya Stokları (Mayıs - Aylık - Öncü)		%0,20	%0,60
ABD	17:00	Michigan Tüketici Güven Endeksi (Haziran - Nihai)		50,00	48,90
ABD	17:00	Michigan Üniversitesi Mevcut Koşullar Endeksi (Haziran - Nihai)		--	48,40

Türkiye - 24 Haziran 2026

BİST-100 DESTEK DİRENÇ TABLOSU

Hisse	3. Destek	2.Destek	1.Destek	Pivot	1. Direnç	2. Direnç	3. Direnç
AEFES	18,71	19,65	20,09	20,59	21,03	21,53	22,47
AGHOL	31,64	32,28	32,56	32,92	33,20	33,56	34,20
AKBNK	76,38	78,53	79,52	80,68	81,67	82,83	84,98
AKSA	10,97	11,47	11,67	11,97	12,17	12,47	12,97
AKSEN	75,65	79,75	81,50	83,85	85,60	87,95	92,05
ALARK	94,72	97,67	98,83	100,62	101,78	103,57	106,52
ALTNY	15,09	15,45	15,57	15,81	15,93	16,17	16,53
ANSGR	27,20	27,94	28,32	28,68	29,06	29,42	30,16
ARCLK	97,80	99,80	100,60	101,80	102,60	103,80	105,80
ASELS	373,83	382,83	387,42	391,83	396,42	400,83	409,83
ASTOR	252,25	275,00	285,50	297,75	308,25	320,50	343,25
BALSU	14,30	15,45	16,21	16,60	17,36	17,75	18,90
BIMAS	361,33	370,58	376,67	379,83	385,92	389,08	398,33
BRSAN	536,83	565,83	576,67	594,83	605,67	623,83	652,83
BRYAT	1859,67	1902,67	1918,33	1945,67	1961,33	1988,67	2031,67
BSOKE	33,99	35,43	35,99	36,87	37,43	38,31	39,75
BTCIM	5,79	6,02	6,10	6,25	6,33	6,48	6,71
CANTE	1,38	1,43	1,45	1,48	1,50	1,53	1,58
COLLA	74,37	75,97	76,78	77,57	78,38	79,17	80,77
CIMSA	48,07	49,05	49,47	50,03	50,45	51,01	51,99
CVKMD	39,96	41,02	41,42	42,08	42,48	43,14	44,20
CWENE	31,57	35,99	37,89	40,41	42,31	44,83	49,25
DAPGM	8,98	9,59	9,80	10,20	10,41	10,81	11,42
DOAS	181,00	185,80	187,40	190,60	192,20	195,40	200,20
DOHOL	19,77	20,35	20,61	20,93	21,19	21,51	22,09
DSTKF	3056,67	3171,67	3248,33	3286,67	3363,33	3401,67	3516,67
ECILC	77,02	80,22	81,28	83,42	84,48	86,62	89,82
EFOR	14,80	15,66	15,94	16,52	16,80	17,38	18,24
EKGYO	20,51	21,07	21,31	21,63	21,87	22,19	22,75
ENERY	9,26	9,51	9,63	9,76	9,88	10,01	10,26
ENJSA	101,13	103,63	104,57	106,13	107,07	108,63	111,13
ENKAI	85,73	88,28	89,22	90,83	91,77	93,38	95,93
EREGL	38,57	39,25	39,53	39,93	40,21	40,61	41,29
EUPWR	80,63	87,88	90,42	95,13	97,67	102,38	109,63
EUREN	4,51	4,57	4,60	4,63	4,66	4,69	4,75
FENER	2,86	3,01	3,06	3,16	3,21	3,31	3,46
FROTO	83,82	86,12	87,03	88,42	89,33	90,72	93,02
GARAN	133,40	137,30	139,00	141,20	142,90	145,10	149,00
GENIL	8,18	8,70	8,89	9,22	9,41	9,74	10,26
GESAN	67,83	73,38	75,32	78,93	80,87	84,48	90,03
GLRMK	166,63	172,53	175,77	178,43	181,67	184,33	190,23
GRSEL	271,25	289,50	296,00	307,75	314,25	326,00	344,25
GRTHO	237,38	245,93	250,72	254,48	259,27	263,03	271,58
GSRAY	1,00	1,02	1,03	1,04	1,05	1,06	1,08
GUBRF	433,25	459,75	469,00	486,25	495,50	512,75	539,25
HALKB	43,50	44,62	45,06	45,74	46,18	46,86	47,98
HEKTS	3,41	3,71	3,85	4,01	4,15	4,31	4,61
ISCTR	14,26	14,74	14,96	15,22	15,44	15,70	16,18

Türkiye - 24 Haziran 2026

BİST-100 DESTEK DİRENÇ TABLOSU

Hisse	3. Destek	2. Destek	1. Destek	Pivot	1. Direnç	2. Direnç	3. Direnç
ISMEN	35,06	35,96	36,36	36,86	37,26	37,76	38,66
IZENR	9,30	9,67	9,85	10,04	10,22	10,41	10,78
KCHOL	183,80	188,40	190,00	193,00	194,60	197,60	202,20
KLRHO	78,68	86,13	89,52	93,58	96,97	101,03	108,48
KONTR	4,50	4,50	4,50	4,50	4,50	4,50	4,50
KRDMD	37,45	38,87	39,43	40,29	40,85	41,71	43,13
KTLEV	163,80	172,64	177,32	181,48	186,16	190,32	199,16
KUYAS	64,69	68,18	70,09	71,66	73,58	75,15	78,64
MAGEN	32,09	33,83	34,51	35,58	36,25	37,32	39,07
MAVI	39,03	39,79	40,05	40,55	40,81	41,31	42,07
MGROS	651,33	670,83	683,67	690,33	703,17	709,83	729,33
MIATK	37,94	40,64	41,64	43,34	44,34	46,04	48,74
MPARK	424,92	435,67	440,83	446,42	451,58	457,17	467,92
OBAMS	6,16	6,46	6,56	6,76	6,86	7,06	7,36
ODAS	8,46	8,94	9,23	9,42	9,71	9,90	10,38
OTKAR	352,00	354,50	356,00	357,00	358,50	359,50	362,00
OYAKC	19,93	20,55	20,79	21,17	21,41	21,79	22,41
PAHOL	1,44	1,48	1,49	1,52	1,53	1,56	1,60
PASEU	115,03	119,73	122,87	124,43	127,57	129,13	133,83
PATEK	21,06	22,06	22,58	23,06	23,58	24,06	25,06
PETKM	19,38	19,80	19,96	20,22	20,38	20,64	21,06
PGSUS	169,73	174,43	176,27	179,13	180,97	183,83	188,53
PSGYO	3,18	3,52	3,64	3,86	3,98	4,20	4,54
QUAGR	3,76	3,87	3,90	3,98	4,01	4,09	4,20
RALYH	155,00	168,20	172,60	181,40	185,80	194,60	207,80
REEDR	6,77	6,89	6,93	7,01	7,05	7,13	7,25
SAHOL	93,92	96,92	98,03	99,92	101,03	102,92	105,92
SARKY	26,40	27,28	27,66	28,16	28,54	29,04	29,92
SASA	2,46	2,57	2,60	2,68	2,71	2,79	2,90
SISE	43,15	44,27	44,71	45,39	45,83	46,51	47,63
SKBNK	15,10	15,74	16,10	16,38	16,74	17,02	17,66
SOKM	46,25	47,27	47,67	48,29	48,69	49,31	50,33
TABGD	223,93	233,43	236,67	242,93	246,17	252,43	261,93
TAVHL	277,25	281,50	283,25	285,75	287,50	290,00	294,25
TCELL	108,03	109,73	110,37	111,43	112,07	113,13	114,83
THYAO	313,08	318,83	321,92	324,58	327,67	330,33	336,08
TKFEN	121,27	125,87	127,83	130,47	132,43	135,07	139,67
TOASO	285,50	311,00	328,00	336,50	353,50	362,00	387,50
TRALT	46,44	48,08	48,94	49,72	50,58	51,36	53,00
TRENJ	82,87	85,92	87,08	88,97	90,13	92,02	95,07
TRMET	103,57	107,57	109,13	111,57	113,13	115,57	119,57
TSKB	11,95	12,12	12,19	12,29	12,36	12,46	12,63
TTKOM	57,15	59,60	60,45	62,05	62,90	64,50	66,95
TUKAS	2,30	2,33	2,34	2,36	2,37	2,39	2,42
TUPRS	210,90	215,80	218,10	220,70	223,00	225,60	230,50
TUREX	7,60	7,81	7,90	8,02	8,11	8,23	8,44
TURSG	5,91	6,13	6,21	6,35	6,43	6,57	6,79
ULKER	103,97	105,77	106,43	107,57	108,23	109,37	111,17
VAKBN	31,95	32,99	33,37	34,03	34,41	35,07	36,11
VESTL	22,43	23,73	24,21	25,03	25,51	26,33	27,63
YKBNK	40,19	41,65	42,27	43,11	43,73	44,57	46,03
ZOREN	2,81	2,86	2,88	2,91	2,93	2,96	3,01

Türkiye - 24 Haziran 2026

Fon Kodu	Fon Adı	Şemsiye Fon Türü	Fonun Risk Değeri	1 Ay (%)	3 Ay (%)	6 Ay (%)	Yılıbaşından İtibaren (%)	1 Yıl (%)	3 Yıl (%)	5 Yıl (%)
BA1	GLOBAL MD PORTFÖY BİRİNCİ SERBEST FON	Serbest Şemsiye Fonu	6/7	%6,4432	%35,9896	%48,0894	%47,9064	-	-	-
B5M	GLOBAL MD PORTFÖY BERRAK SERBEST FON	Serbest Şemsiye Fonu	7/7	%6,1223	%20,8340	%43,0447	%40,4273	-	-	-
EBD	GLOBAL MD PORTFÖY İKİNCİ DEĞİŞKEN FON	Değişken Şemsiye Fonu	-	%8,9977	%32,6926	%46,7730	%46,2008	%68,0399	%294,6729	%820,8723
EC2	GLOBAL MD PORTFÖY BİRİNCİ HİSSE SENEDİ FONU(HİSSE...	Hisse Senedi Şemsiye Fonu	-	%3,6180	%8,0595	%7,6521	%10,2107	%28,6519	%205,1805	%1.344,0859
ECA	GLOBAL MD PORTFÖY BİRİNCİ DEĞİŞKEN FON	Değişken Şemsiye Fonu	6/7	%9,8372	%18,1050	%38,2874	%37,7960	%59,5825	%270,2308	%1.040,4247
ECB	GLOBAL MD PORTFÖY PARA PIYASASI (TL) FONU	Para Piyasası Şemsiye Fonu	1/7	%3,1889	%10,0925	%20,2755	%18,5946	%47,1904	%235,7132	%371,6286
ECV	GLOBAL MD PORTFÖY KISA VADELİ BORÇLANMA ARAÇLARI...	Borçlanma Araçları Şemsiye Fonu	-	%3,2857	%9,5869	%18,8811	%17,3053	%44,8159	%216,0370	%347,7000
GJM	GLOBAL MD PORTFÖY ADA SERBEST FON	Serbest Şemsiye Fonu	-	%10,9930	%14,4835	%36,4359	%40,3060	%51,2027	%331,4803	-
GKF	GLOBAL MD PORTFÖY KATILIM FONU	Katılım Şemsiye Fonu	7/7	%5,0372	%13,2029	%29,6406	%30,6538	%54,7173	%247,0462	%405,8200
GLV	GLOBAL MD PORTFÖY NEHİR SERBEST FON	Serbest Şemsiye Fonu	7/7	%10,3581	%15,1040	%5,3156	%10,6969	%2,0358	%136,4951	-
GMD	GLOBAL MD PORTFÖY BİRİNCİ FON SEPETİ FONU	Fon Sepeti Şemsiye Fonu	5/7	%4,7539	%13,4521	%20,7644	%19,3038	%-13,1752	%61,1349	-
GMN	GLOBAL MD PORTFÖY BİRİNCİ PARA PIYASASI SERBEST (TL) FON	Serbest Şemsiye Fonu	2/7	%3,0472	%9,9381	%20,2938	%18,6652	-	-	-
GNH	GLOBAL MD PORTFÖY ALGORİTMİK MODEL HİSSE...	Hisse Senedi Şemsiye Fonu	7/7	%1,7943	%13,8684	%22,1555	%24,6295	%54,0223	-	-
GZM	GLOBAL MD PORTFÖY DURU SERBEST FON	Serbest Şemsiye Fonu	7/7	%6,9739	%26,8245	%35,3775	%47,5070	%21,1256	%70,8019	%665,7080
GZN	GLOBAL MD PORTFÖY BOĞAZIÇI SERBEST FON	Serbest Şemsiye Fonu	7/7	%6,2236	%24,5461	%39,0264	%37,2014	%65,5937	%291,6292	%2.675,5768
NLL	GLOBAL MD PORTFÖY NİL SERBEST FON	Serbest Şemsiye Fonu	6/7	%31,8704	%107,6659	%170,6736	%134,2779	-	-	-

ÇEKİNCE

Bu yayında yer alan yatırım bilgi, yorum ve tavsiyeleri yatırım danışmanlığı kapsamında değildir. Yatırım danışmanlığı hizmeti; aracı kurumlar, portföy yönetim şirketleri, mevduat kabul etmeyen bankalar ile müşteri arasında imzalanacak yatırım danışmanlığı sözleşmesi çerçevesinde sunulmaktadır. Burada yer alan yorum ve tavsiyeler, yorum ve tavsiyede bulunanların kişisel görüşlerine dayanmaktadır. Bu görüşler mali durumunuz ile risk ve getiri tercihlerinize uygun olmayabilir. Bu nedenle, sadece burada yer alan bilgilere dayanarak yatırım kararı verilmesi beklentilerinize uygun sonuçlar doğurmayabilir. Bu yayında yer alan bilgiler, güvenilir olduğuna inanılan halka açık kaynaklardan elde edilmiş olup bu kaynaklardaki bilgilerin hata ve eksikliğinden ve ticari amaçlı işlemlerde kullanılmasından doğabilecek zararlardan Global Menkul Değerler A.Ş., hiçbir şekilde sorumluluk kabul etmemektedir. Bu yayında yer alan görüş ve düşüncelerin Global Menkul Değerler A.Ş., yönetimi için hiçbir bağlayıcılığı yoktur. Global Menkul Değerler A.Ş., yayında adı geçen şirketlerin menkul kıymetini portföyünde bulundurabilir ve/veya bu şirketlere danışmanlık hizmeti verebilir. © 2026 Global Menkul Değerler A.Ş.,