

Türkiye - 26 Haziran 2026
Piyasa Özeti

ABD'de Dow Jones %0,14 artışla 51.920,62 seviyesinde kapanırken gün içinde 52.655,66 ile en yüksek seviyeyi gördü; Caterpillar'ın inşaat ve madencilik ekipmanlarındaki %6,29 yükselişi endeksi destekledi. S&P 500 %0,01 düşüşle 7.357,49 seviyesinde yataya yakın kalırken, Apple'ın tüketici elektroniğinde Mac ve iPad fiyat artışları sonrası %6,12 gerilemesi tüketim hisselerini baskıladı. Nasdaq 100 %0,75 artışla 29.440,32 seviyesine yükseldi; veri depolama şirketi Sandisk'in %22,00 ve bellek çipi üreticisi Micron'un %15,70 artışı, Al altyapı talebinin bellek üreticilerine bilanço-kâr beklentisi kanalıyla yansıtıldığını gösterdi.

Avrupa'da DAX %1,03 artışla 24.994,83, Stoxx Europe 600 %0,80 artışla 640,21, FTSE 100 %0,65 artışla 10.529,89'da kapandı; CAC40 %0,55 yükseldi. Stoxx Europe 600'de kamu hizmetleri lider olurken, ilaç ve tarım kimyasalları şirketi Bayer'in %18,70 yükselişi olumlu hukuki akışla endeksi taşıdı.

PCE'de manşet enflasyonun %4,10 ile Nisan 2023'ten bu yana en yüksek seviyeye çıkması ve Goolsbee'nin çekirdek enflasyonun hâlâ yüksek ve yanlış yönde ilerlediğini belirtmesi DXY'nin 101,50'de kalmasını destekledi; buna karşın IMF, ABD'de güçlü büyüme ivmesi gördüğünü ve Fed'in faizi sabit tutmasını doğru bulduğunu açıkladı.

IMF'nin emtia fiyatlarında normalleşmenin zaman alacağı mesajı, Hürmüz'de Singapur bandıralı Ever Lovely yük gemisinin vurulması, süper tankerlerin geri dönmesi enerji riskini canlı tuttu. Irak'ın OPEC'ten daha yüksek kota talebi ve ayrılma bilmececi arz algısını artırırken, AB'nin ABD ile ticaret anlaşmasına nihai onayı ticaret riskini sınırladı.

Asya'da teknoloji volatilitesiyle Nikkei %4,38 düşüşle 69.193,25, Hang Seng %1,57 düşüşle 22.713,62, CSI 300 %2,32 düşüşle 4.903,79 ve Kospi %5,66 düşüşle 8.424,73 seviyesine geriledi. **Tokyo enflasyonunun Haziran'da %1,70'e yükselmesi ve BoJ faiz artışı beklentilerinin Ekim'e çekilmesi negatif baskıyı artırmış görünüyor.** Ayrıca ABD vadeli endekslerinde ve Avrupa açılışında satıcılı yöne, VIX'in 18,63'ten 18,89'a yükselmesiyle zayıf risk algısına işaret ediyor; ABD 10 yıllık faiz %4,376, Brent 74,15 USD altında, altın 4.000 USD üzerinde izleniyor.

Türkiye'de piyasa Haziran enflasyonunu aylık %0,97, yıllık %32,10 ve 2026 yıl sonu için %29,00 bekliyor. Yabancıların 19 Haziran haftasında 465,7mn USD hisse ve 343mn USD tahvil alması, TCMB rezervlerinin 5,1bn USD artışla 157,2bn USD'ye, swap hariç net rezervlerin 34,6bn USD'ye yükselmesi risk primi kanalını destekledi; buna karşın döviz mevduatlarındaki 1,456bn USD artış TL talebindeki iyileşmeyi sınırladı. Barclays, TCMB'den bu yıl 300 baz puanı indirim ve TL'de kontrollü değer kaybı beklerken, SocGen 46,156 seviyesinden üç ay vadeli kısa USD/TL pozisyonu açarak %4,50 getiri hedefledi ve 48,5 TL zarar kes seviyesi belirlendi.

BIST100 dün 14.212,10-14.583,07 bandının ardından **%0,50 düşüşle 14.259,75'te kapandı.** Teknoloji endeksi %1,54 yükselirken, banka endeksinin %3,76 gerilemesi AKBNK, YKBNK, ISCTR ve SAHOL üzerinden endekse baskı yaptı; **TCMB Başkanı Fatih Karahan'ın 23 Temmuz PPK öncesinde haftalık repo ihaleleri için acele edilmeyeceği mesajı finansal hisselerde kâr realizasyonunu artırdı.** Buna karşın Trump yönetiminin Türkiye'ye KAAN için 700mn USD'yi aşan jet motoru satışını Kongre'ye bildirmesi ve NATO savunma sanayii vurgusu, ASELSAN'ın savunma elektroniği temasıyla pozitif ayrışmasına katkı verdi. **Teknik olarak 14.250 ana destek, 14.100 ve 14.000 alt destekler; 14.325 ve 14.440 direnç olarak izlenecek. Açılış eğilimi küresel satışlarla negatif görünüyor.**

Günün veri gündeminde ABD'de 15:30'da Mal Ticaret Dengesi ve Toptan Stoklar, 17:00'de Michigan Üniversitesi Tüketici Güven Endeksi ve 20:00'de Haftalık Baker Hughes Petrol Sondaj Kulesi Sayısı takip edilecek. Avrupa tarafında ECB'nin bir ve üç yıllık enflasyon tahminleri izlenecek.

Genel değerlendirmede fiyatlama üç kanalda birleşiyor: Al maliyet zinciri, Fed-BoJ faiz beklentileri ve Hürmüz kaynaklı enerji riski. ABD'de Micron ve Sandisk gibi bellek üreticilerinin güçlü performansı arz kıtlığından faydalanan şirketleri ayrıştırırken, Apple gibi maliyeti devralan tüketici teknolojisi şirketlerinde satış baskısı yaratıyor. **Türkiye'de rezerv toparlanması, yabancı girişleri ve kurumların TL lehine raporları destekleyici;** buna karşın döviz mevduatındaki artış, TCMB'nin temkinli duruşu ve bankacılık hisselerindeki satış yatırımcı davranışının seçici kalabileceğini gösteriyor. **Risk iştahı zayıf; defansif bilanço, döviz geliri ve savunma bağlantılı mikro haber akışı olan hisselerde görece dayanıklılık görülebilir.**

Sermaye Piyasaları - Kapanış Verileri

Endeks	Kapanış	Günlük (%)	Haftalık %	Aylık %	Mn USD
XU100	14.260	-0,50	-3,83	2,66	3.952
XU030	16.553	-0,22	-3,36	4,64	2.712
XUSIN	17.776	-0,18	-2,91	-3,08	1.698
XBANK	17.977	-3,76	-5,06	14,33	789
Dolar/TL Gösterge Tahvil	46,6204	0,12	0,37	1,57	
5 Yıllık CDS	220,76	-0,51	-0,45	-7,04	

25/06/2026 kapanış verileri alınmıştır.

En Yüksek Hacimliler (BIST - 100)

Hisse	Hacim (Mn TL)	Değişim (%)
THYAO	17.578	1,15
KTLEV	15.070	-4,43
ASELS	11.518	1,63
YKBNK	9.566	-5,20
AKBNK	9.167	-4,63

En Çok Yükselenler (BIST - 100)

Hisse	Hacim (Mn TL)	Değişim (%)
BALUSU	2.607	9,91
ALTNY	486	4,89
PSGYO	2.838	4,65
TKFEN	728	4,24
CCOLA	387	2,86

En Çok Düşenler (BIST - 100)

Hisse	Hacim (Mn TL)	Değişim (%)
RALYH	571	-10,00
KONTR	126	-9,88
GRTHO	432	-8,01
EUPWR	3.073	-6,85
HEKTS	5.000	-6,03

Ülke	Endeks Adı	Son	Günlük %	Haftalık %	Aylık %
ABD	Dow 30 Vadeli	49.167	-0,21	0,196	2,24
ABD	S&P 500 Vadeli	7.368	-0,74	-2,31	-3,01
ABD	Nasdaq 100 Vadeli	29.276	-1,51	-4,54	-3,76
Almanya	Dax Vadeli	24.927	-0,95	-1,42	-0,89
Çin	Shanghai Composite	4.032	-1,91	-1,42	-0,89
Japonya	Nikkei 225	68.934	-4,74	-3,25	3,93
Güney Kore	KOSPI	8.184	-8,42	-9,65	-3,51
Hong Kong	Hang Seng	22.644	-1,87	-5,35	-10,08
Hindistan	Sensex	77.100	0,14	0,39	3,11

*Kaynak: Finnet - Matrics

Araştırma İletişim Bilgileri
+90 850 201 94 89
research@global.com.tr
www.global.com.tr
Ağaoğlu My Newwork, Barbaros Mah.
İhlamur Bul. No: 3 89 K: 9,
34746 Ataşehir / İstanbul - Türkiye

Hisse	Son Fiyat	Alım Aralığı*	Satım Aralığı*	Stoploss	Beta
CCOLA	79,15	79,00 - 79,25	80,05 - 80,85	77,60	0,77
TCKRC	149,50	149,20 - 149,70	151,20 - 152,70	146,60	0,77
ASTOR	298,75	298,00 - 299,25	302,25 - 305,25	293,00	1,16
HLGYO	6,48	6,45 - 6,50	6,57 - 6,63	6,36	0,95

*Kısa Vadeli

Hisse ve Sektör Haberleri:

(=) **YKBNK, genel kurul kararlarının iptali talebiyle açılan davayı duyurdu...** Yapı Kredi Bankası (YKBNK), bir pay sahibi tarafından bankanın 12 Mart 2026 tarihinde yapılan olağan genel kurul toplantısında alınan kararların iptali, olağanüstü genel kurul toplantısı yapılması ve özel denetçi atanması talebiyle dava açıldığını açıkladı. Dava, İstanbul 14. Asliye Ticaret Mahkemesi'nde 2026/483 esas numarasıyla açılırken, ön inceleme duruşması 5 Kasım 2026 tarihinde yapılacaktır. Banka, genel kurul kararlarının TTK, BDDK ve SPK düzenlemelerine uygun olduğunu ve tüm yasal hakların kullanılacağını belirtti. Haberi nötr değerlendiriyoruz.

(=) **ALARK, Alcen yeniden yapılanmasına ilişkin genel kurul kararının tescil edildiğini açıkladı...** Alarko Holding (ALARK), bağlı ortaklığı Alarko Enerji ile Cengiz Enerji'nin müşterek yönetime tabi ortaklığı Alcen'in yeniden yapılandırılmasına ilişkin genel kurul kararının ticaret siciline tescil edildiğini açıkladı. Daha önce duyurulan yapı kapsamında Cenal Karabiga Termik Santrali'nin Cengiz Enerji uhdesinde; elektrik dağıtım, elektrik satış ve ilgili diğer alanlarda faaliyet gösteren şirketlerin ise Alarko Enerji uhdesinde bulunması öngörülmektedir. İşlem, ticaret siciline tescil ile geçerlilik kazanmıştır. Haberi nötr değerlendiriyoruz.

(=) **VAKBN, GMTN program limitini 15.0mlr USD'ye yükseltti...** Vakıfbank (VAKBN), Global Medium Term Note programının yurtdışı için sözleşmesel boyutunun 10.0mlr USD'den 15.0mlr USD'ye yükseltildiğini açıkladı. Banka, artışın uluslararası piyasalardaki etkinliğinin yükselmesine paralel olarak gerçekleştirildiğini belirtti. Haberi nötr değerlendiriyoruz.

(=/+) **MEGMT, Avrupa merkezli müşterisinden 650 ton sipariş almayı bekliyor...** Mega Metal (MEGMT), Avrupa merkezli uluslararası bir müşterisi ile 2026 yıl sonuna kadar toplam 650 ton sipariş alınmasına yönelik görüşmelerin olumlu sonuçlandığını açıkladı. Şirket, söz konusu siparişin 2026 cirosuna yaklaşık 10mn USD katkı sağlamasını beklemektedir. Haberi sınırlı olumlu değerlendiriyoruz.

(=) **HLGYO temettü ödemesi...** HLGYO bugün hisse başı brüt 0,58 TL'lik temettü ödemesi yapacak olup açılış için referans fiyat 5,9 TL olacaktır.

(=) **ISKPL temettü ödemesi...** ISKPL bugün hisse başı brüt 0,01TL'lik temettü ödemesi yapacak olup açılış için referans fiyat 7,02 TL olacaktır.

XU100 Intraday Map: Hangi Hareketi Kim Taşdı? XU100 - 25/06/2026

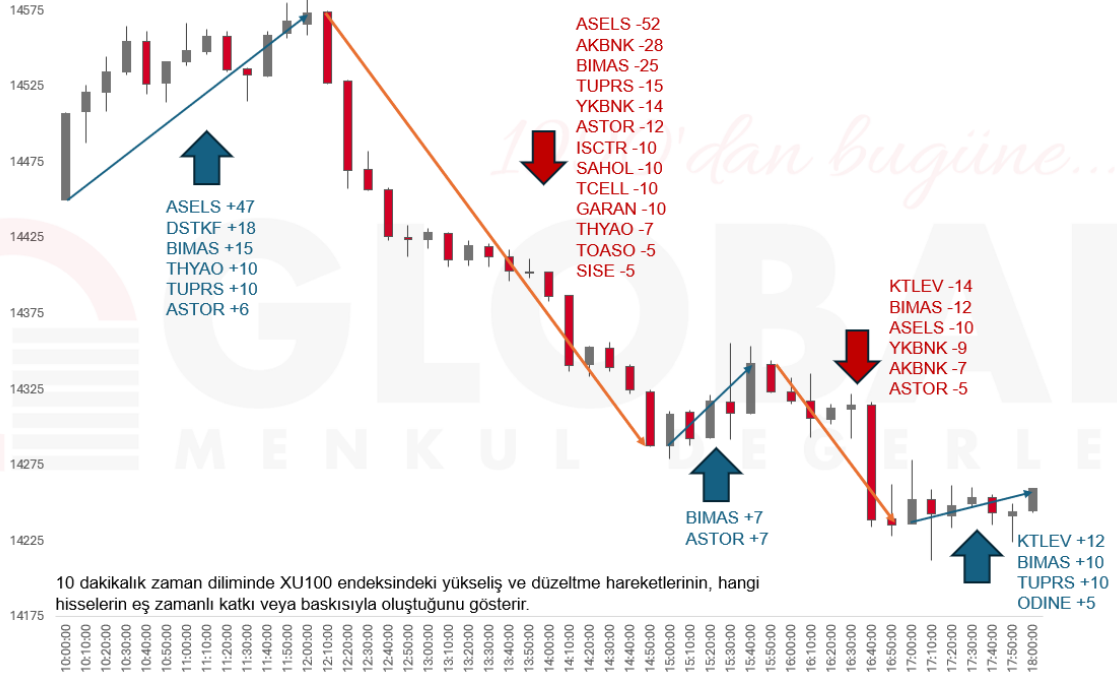

Türkiye - 26 Haziran 2026

22.06.2026	Saat	Haftalık Ekonomik Takvim	Açıklanan	Beklenti	Önceki
Türkiye	10:00	Tüketici Güven Endeksi MA (Haziran)	87,90	--	85,80
Türkiye	11:00	Yabancı Turist Girişi (Mayıs - Yıllık)	-%3,60	--	-%9,40
Euro Bölgesi	15:30	ECB Başkanı Lagarde'in Konuşması	--	--	--
Euro Bölgesi	17:00	Tüketici Güven Endeksi (Haziran - Öncü)	-18,00	-17,80	-19,00
23.06.2026					
Japonya	03:30	İmalat PMI (Haziran - Öncü)	54,90	--	54,50
Japonya	03:30	Hizmetler PMI (Haziran - Öncü)	51,80	--	50,00
Almanya	10:30	S&P Global/BME İmalat PMI (Haziran - Öncü)	50,00	50,20	50,10
Almanya	10:30	S&P Global Hizmetler PMI (Haziran - Öncü)	46,80	49,00	48,10
Euro Bölgesi	11:00	S&P Global İmalat PMI (Haziran - Öncü)	51,30	51,60	51,60
Euro Bölgesi	11:00	S&P Global Hizmetler PMI (Haziran - Öncü)	48,90	48,60	47,70
ABD	16:45	S&P Global İmalat PMI (Haziran - Öncü)	55,70	54,60	55,10
ABD	16:45	S&P Global Hizmetler PMI (Haziran - Öncü)	51,30	51,10	50,70
24.06.2026					
Almanya	11:00	IFO İş İklimi Endeksi (Haziran)	85,60	85,50	84,90
Almanya	11:00	IFO Mevcut Koşullar Endeksi (Haziran)	87,00	86,30	86,10
Almanya	11:00	IFO Beklentiler Endeksi (Haziran)	84,10	84,80	83,80
ABD	14:00	MBA İpotek Başvuruları (Haftalık)	%1,00	--	-%3,80
ABD	15:30	Cari İşlemler Dengesi (Haziran)	-226,8 Mr USD	-208,9 Mr USD	-190,7 Mr USD
ABD	15:30	İnşaat İzinleri (Mayıs - Nihai)	1410 Bin	1418 Bin	1413 Bin
ABD	15:30	İnşaat İzinleri (Mayıs - Aylık - Nihai)	-%0,90	-%0,10	-%0,70
ABD	17:00	Yeni Konut Satışları (Mayıs)	580 Bin	640 Bin	622 Bin
ABD	17:00	Yeni Konut Satışları (Mayıs - Aylık)	-%7,30	%3,20	-%6,20
25.06.2026					
Japonya	08:00	CI Öncü Endeksi (Nisan - Nihai)	116,10	--	115,90
Japonya	09:00	Makine Araçları Siparişleri (Mayıs - Yıllık - Nihai)	%37,50	--	%37,40
Almanya	09:00	GfK Tüketici Güveni (Temmuz)	-29,20	-28,00	-29,80
Türkiye	14:30	TCMB Menkul Kıymet İstatistikleri (Haftalık)	--	--	--
ABD	15:30	Kişisel Gelirler (Mayıs)	%0,70	%0,40	%0,00
ABD	15:30	Kişisel Giderler (Mayıs)	%0,70	%0,60	%0,50
ABD	15:30	Kişisel Tüketim Harcamaları Endeksi (Mayıs - Aylık)	%0,40	%0,50	%0,40
ABD	15:30	Kişisel Tüketim Harcamaları Endeksi (Mayıs - Yıllık)	%4,10	%4,10	%3,80
ABD	15:30	Çekirdek Kişisel Tüketim Harcamaları Endeksi (Mayıs - Aylık)	%0,30	%0,30	%0,20
ABD	15:30	Çekirdek Kişisel Tüketim Harcamaları Endeksi (Mayıs - Yıllık)	%3,40	%3,40	%3,30
ABD	15:30	Yıllıklandırılmış GSYH (1Ç2026 - Çeyreklik - Nihai)	%2,10	%1,60	%1,60
ABD	15:30	Kişisel Tüketim Harcamaları (1Ç2026 - Nihai)	%0,50	%1,40	%1,40
ABD	15:30	GSYH Fiyat Endeksi (1Ç2026 - Nihai)	%3,60	%3,50	%3,50
ABD	15:30	Çekirdek Kişisel Tüketim Harcamaları Endeksi (1Ç2026 - Çeyreklik - Nihai)	%4,40	%4,40	%4,40
ABD	15:30	İşsizlik Maaşı Başvuruları (Haftalık)	215 Bin	225 Bin	226 Bin
ABD	15:30	Devam Eden İşsizlik Maaşı Başvuruları (Haftalık)	1821 Bin	1802 Bin	1810 Bin
ABD	15:30	Dayanıklı Mal Siparişleri (Mayıs - Öncü)	-%4,50	-%5,00	%8,00
ABD	15:30	Çekirdek Dayanıklı Mal Siparişleri (Mayıs - Öncü)	%1,30	%0,60	%1,10
26.06.2026					
ABD	15:30	Mal Ticaret Dengesi (Mayıs)	--	-85,0 Mr USD	-83 Mr USD
ABD	15:30	Toptan Eşya Stokları (Mayıs - Aylık - Öncü)	--	%0,40	%0,60
ABD	17:00	Michigan Tüketici Güven Endeksi (Haziran - Nihai)	--	50,00	48,90
ABD	17:00	Michigan Üniversitesi Mevcut Koşullar Endeksi (Haziran - Nihai)	--	49,00	48,40

Türkiye - 26 Haziran 2026

BİST-100 DESTEK DİRENÇ TABLOSU

Hisse	3. Destek	2. Destek	1. Destek	Pivot	1. Direnç	2. Direnç	3. Direnç
AEFES	19,83	20,33	20,53	20,83	21,03	21,33	21,83
AGHOL	31,04	31,82	32,08	32,60	32,86	33,38	34,16
AKBNK	67,30	73,20	75,20	79,10	81,10	85,00	90,90
AKSA	10,88	11,23	11,36	11,58	11,71	11,93	12,28
AKSEN	76,70	79,35	80,30	82,00	82,95	84,65	87,30
ALARK	97,03	99,23	100,37	101,43	102,57	103,63	105,83
ALTNY	14,40	15,18	15,64	15,96	16,42	16,74	17,52
ANSGR	25,04	26,54	27,28	28,04	28,78	29,54	31,04
ARCLK	95,27	98,17	99,13	101,07	102,03	103,97	106,87
ASELS	342,42	360,17	366,83	377,92	384,58	395,67	413,42
ASTOR	280,25	290,75	294,75	301,25	305,25	311,75	322,25
BALSU	16,30	18,11	19,31	19,92	21,12	21,73	23,54
BIMAS	349,00	362,50	369,00	376,00	382,50	389,50	403,00
BRSAN	473,33	516,83	532,67	560,33	576,17	603,83	647,33
BRYAT	1764,00	1822,00	1842,00	1880,00	1900,00	1938,00	1996,00
BSOKE	34,38	35,24	35,68	36,10	36,54	36,96	37,82
BTCIM	5,63	5,84	5,91	6,05	6,12	6,26	6,47
CANTE	1,28	1,34	1,36	1,40	1,42	1,46	1,52
COLLA	73,18	75,88	77,52	78,58	80,22	81,28	83,98
CIMSA	47,23	48,27	48,65	49,31	49,69	50,35	51,39
CVKMD	38,41	39,35	39,77	40,29	40,71	41,23	42,17
CWENE	33,89	36,07	36,79	38,25	38,97	40,43	42,61
DAPGM	9,36	9,81	10,04	10,26	10,49	10,71	11,16
DOAS	176,17	181,47	183,23	186,77	188,53	192,07	197,37
DOHOL	19,96	20,44	20,66	20,92	21,14	21,40	21,88
DSTKF	2929,17	3176,67	3298,33	3424,17	3545,83	3671,67	3919,17
ECILC	74,00	76,70	77,60	79,40	80,30	82,10	84,80
EFOR	15,32	15,97	16,26	16,62	16,91	17,27	17,92
EKGYO	19,25	20,15	20,47	21,05	21,37	21,95	22,85
ENERY	9,33	9,64	9,76	9,95	10,07	10,26	10,57
ENJSA	99,07	101,57	102,43	104,07	104,93	106,57	109,07
ENKAI	85,67	87,67	88,68	89,67	90,68	91,67	93,67
EREGL	39,31	39,81	40,07	40,31	40,57	40,81	41,31
EUPWR	61,85	72,55	76,40	83,25	87,10	93,95	104,65
EUREN	4,29	4,38	4,42	4,47	4,51	4,56	4,65
FENER	2,90	2,99	3,03	3,08	3,12	3,17	3,26
FROTO	83,93	85,38	85,87	86,83	87,32	88,28	89,73
GARAN	126,30	133,00	135,30	139,70	142,00	146,40	153,10
GENIL	8,87	9,23	9,38	9,59	9,74	9,95	10,31
GESAN	61,03	65,98	67,87	70,93	72,82	75,88	80,83
GLRMK	171,70	175,30	176,60	178,90	180,20	182,50	186,10
GRSEL	293,08	302,83	307,67	312,58	317,42	322,33	332,08
GRTHO	191,57	215,17	223,03	238,77	246,63	262,37	285,97
GSRAY	1,00	1,02	1,02	1,04	1,04	1,06	1,08
GUBRF	443,50	460,50	469,00	477,50	486,00	494,50	511,50
HALKB	39,86	41,74	42,42	43,62	44,30	45,50	47,38
HEKTS	2,67	3,11	3,27	3,55	3,71	3,99	4,43
ISCTR	13,15	13,99	14,29	14,83	15,13	15,67	16,51

GÜNLÜK BÜLTEN

Türkiye - 26 Haziran 2026

BİST-100 DESTEK DİRENÇ TABLOSU

Hisse	3. Destek	2. Destek	1. Destek	Pivot	1. Direnç	2. Direnç	3. Direnç
ISMEN	35,09	36,07	36,39	37,05	37,37	38,03	39,01
IZENR	9,13	9,60	9,82	10,07	10,29	10,54	11,01
KCHOL	187,87	191,77	193,33	195,67	197,23	199,57	203,47
KLRHO	76,75	83,45	85,80	90,15	92,50	96,85	103,55
KONTR	3,65	3,65	3,65	3,65	3,65	3,65	3,65
KRDMD	36,00	38,00	38,70	40,00	40,70	42,00	44,00
KTLEV	150,43	158,45	164,43	166,48	172,45	174,50	182,53
KUYAS	63,94	67,43	68,59	70,91	72,08	74,40	77,89
MAGEN	32,22	33,95	34,98	35,68	36,71	37,42	39,15
MAVI	38,07	38,83	39,11	39,59	39,87	40,35	41,11
MGROS	656,17	677,67	685,83	699,17	707,33	720,67	742,17
MIATK	34,99	37,85	38,93	40,71	41,79	43,57	46,43
MPARK	390,25	410,50	418,50	430,75	438,75	451,00	471,25
OBAMS	6,03	6,30	6,40	6,57	6,67	6,84	7,11
ODAS	7,60	8,09	8,34	8,58	8,83	9,07	9,56
OTKAR	339,25	348,75	353,50	358,25	363,00	367,75	377,25
OYAKC	19,77	20,25	20,41	20,73	20,89	21,21	21,69
PAHOL	1,45	1,48	1,50	1,51	1,53	1,54	1,57
PASEU	118,83	122,63	125,17	126,43	128,97	130,23	134,03
PATEK	20,71	21,49	21,89	22,27	22,67	23,05	23,83
PETKM	18,34	18,87	19,10	19,40	19,63	19,93	20,46
PGSUS	171,23	176,03	178,37	180,83	183,17	185,63	190,43
PSGYO	3,10	3,35	3,48	3,60	3,73	3,85	4,10
QUAGR	3,56	3,73	3,80	3,90	3,97	4,07	4,24
RALYH	111,83	131,13	137,57	150,43	156,87	169,73	189,03
REEDR	6,33	6,54	6,61	6,75	6,82	6,96	7,17
SAHOL	89,43	93,93	95,47	98,43	99,97	102,93	107,43
SARKY	24,09	25,79	26,53	27,49	28,23	29,19	30,89
SASA	2,34	2,44	2,47	2,54	2,57	2,64	2,74
SISE	41,13	42,93	43,59	44,73	45,39	46,53	48,33
SKBNK	15,32	16,14	16,53	16,96	17,35	17,78	18,60
SOKM	44,51	45,97	46,49	47,43	47,95	48,89	50,35
TABGD	203,57	215,87	221,73	228,17	234,03	240,47	252,77
TAVHL	267,92	277,42	280,83	286,92	290,33	296,42	305,92
TCELL	103,60	107,30	108,90	111,00	112,60	114,70	118,40
THYAO	318,25	324,00	326,25	329,75	332,00	335,50	341,25
TKFEN	115,73	123,73	128,27	131,73	136,27	139,73	147,73
TOASO	301,42	318,67	327,08	335,92	344,33	353,17	370,42
TRALT	40,50	44,14	45,66	47,78	49,30	51,42	55,06
TRENJ	80,27	82,87	83,73	85,47	86,33	88,07	90,67
TRMET	100,97	104,77	106,63	108,57	110,43	112,37	116,17
TSKB	10,82	11,38	11,58	11,94	12,14	12,50	13,06
TTKOM	57,95	59,60	60,15	61,25	61,80	62,90	64,55
TUKAS	2,22	2,27	2,29	2,32	2,34	2,37	2,42
TUPRS	203,80	211,40	215,30	219,00	222,90	226,60	234,20
TUREX	7,16	7,44	7,53	7,72	7,81	8,00	8,28
TURSG	5,96	6,17	6,24	6,38	6,45	6,59	6,80
ULKER	97,53	100,33	101,27	103,13	104,07	105,93	108,73
VAKBN	28,69	30,79	31,53	32,89	33,63	34,99	37,09
VESTL	22,24	23,04	23,36	23,84	24,16	24,64	25,44
YKBNK	34,35	37,89	39,19	41,43	42,73	44,97	48,51
ZOREN	2,51	2,64	2,69	2,77	2,82	2,90	3,03

Türkiye - 26 Haziran 2026

Fon Kodu	Fon Adı	Şemsiye Fon Türü	Fonun Risk Değeri	1 Ay (%)	3 Ay (%)	6 Ay (%)	Yıllığından İtibaren (%)	1 Yıl (%)	3 Yıl (%)	5 Yıl (%)
ECV	GLOBAL MD PORTFÖY KISA VADELİ BORÇLANMA ARAÇLARI...	Borçlanma Araçları Şemsiye Fonu	-	%3,5419	%9,5841	%18,7819	%17,8714	%44,4773	%216,0597	%349,1340
ECB	GLOBAL MD PORTFÖY PARA PIYASASI (TL) FONU	Para Piyasası Şemsiye Fonu	1 / 7	%3,3712	%10,1174	%20,2911	%19,3358	%47,0314	%236,3803	%373,6542
GKF	GLOBAL MD PORTFÖY KATILIM FONU	Katılım Şemsiye Fonu	7 / 7	%1,5768	%10,5422	%26,1369	%25,6675	%46,2383	%224,0880	%386,7645
GZM	GLOBAL MD PORTFÖY DURU SERBEST FON	Serbest Şemsiye Fonu	7 / 7	%7,2117	%25,7488	%44,8212	%48,5869	%12,1455	%67,5622	%674,9470
EBD	GLOBAL MD PORTFÖY İKİNCİ DEĞİŞKEN FON	Değişken Şemsiye Fonu	-	%6,6161	%34,6528	%47,6255	%46,8579	%66,3117	%288,2246	%819,6445
ECA	GLOBAL MD PORTFÖY BİRİNCİ DEĞİŞKEN FON	Değişken Şemsiye Fonu	6 / 7	%10,5011	%20,2708	%38,5202	%37,8663	%57,6016	%262,6191	%1.032,1299
ECZ	GLOBAL MD PORTFÖY İKİNCİ HİSSE SENEDİ FONU(HİSSE...	Hisse Senedi Şemsiye Fonu	-	%5,5342	%7,9347	%5,7463	%7,4050	%20,0284	%199,5773	%1.285,3193
GZN	GLOBAL MD PORTFÖY BOĞAZIÇI SERBEST FON	Serbest Şemsiye Fonu	7 / 7	%9,1835	%28,7185	%40,8880	%39,3526	%67,3253	%286,3943	%2.675,7435
GJM	GLOBAL MD PORTFÖY ADA SERBEST FON	Serbest Şemsiye Fonu	-	%8,5000	%19,4205	%37,5579	%38,8452	%48,9938	%311,3823	-
GNH	GLOBAL MD PORTFÖY ALGORİTMİK MODEL HİSSE...	Hisse Senedi Şemsiye Fonu	7 / 7	%2,8760	%12,7484	%21,7013	%22,5672	%47,7645	-	-
BSM	GLOBAL MD PORTFÖY BERRAK SERBEST FON	Serbest Şemsiye Fonu	7 / 7	%6,7574	%20,2239	%42,8129	%41,6172	-	-	-
GMD	GLOBAL MD PORTFÖY BİRİNCİ FON SEPETİ FONU	Fon Sepeti Şemsiye Fonu	5 / 7	%4,7844	%13,6911	%19,5920	%18,7676	%-14,4819	%52,4109	-
GMN	GLOBAL MD PORTFÖY BİRİNCİ PARA PIYASASI SERBEST (TL) FON	Serbest Şemsiye Fonu	2 / 7	%3,1775	%9,9627	%20,3759	%19,4417	-	-	-
BA1	GLOBAL MD PORTFÖY BİRİNCİ SERBEST FON	Serbest Şemsiye Fonu	6 / 7	%12,7778	%44,5887	%54,4603	%53,2171	-	-	-
GLV	GLOBAL MD PORTFÖY NEHİR SERBEST FON	Serbest Şemsiye Fonu	7 / 7	%8,3267	%13,6427	%4,4969	%7,4499	%-3,2125	%125,3176	-
NLL	GLOBAL MD PORTFÖY NİL SERBEST FON	Serbest Şemsiye Fonu	6 / 7	%37,5312	%110,3991	%170,2496	%140,6244	-	-	-

ÇEKİNCE

Bu yayında yer alan yatırım bilgi, yorum ve tavsiyeleri yatırım danışmanlığı kapsamında değildir. Yatırım danışmanlığı hizmeti; aracı kurumlar, portföy yönetim şirketleri, mevduat kabul etmeyen bankalar ile müşteri arasında imzalanacak yatırım danışmanlığı sözleşmesi çerçevesinde sunulmaktadır. Burada yer alan yorum ve tavsiyeler, yorum ve tavsiyede bulunanların kişisel görüşlerine dayanmaktadır. Bu görüşler mali durumunuz ile risk ve getiri tercihlerinize uygun olmayabilir. Bu nedenle, sadece burada yer alan bilgilere dayanarak yatırım kararı verilmesi beklentilerinize uygun sonuçlar doğurmayabilir. Bu yayında yer alan bilgiler, güvenilir olduğuna inanılan halka açık kaynaklardan elde edilmiş olup bu kaynaklardaki bilgilerin hata ve eksikliğinden ve ticari amaçlı işlemlerde kullanılmasından doğabilecek zararlardan Global Menkul Değerler A.Ş. hiçbir şekilde sorumluluk kabul etmemektedir. Bu yayında yer alan görüş ve düşüncelerin Global Menkul Değerler A.Ş. yönetimi için hiçbir bağlayıcılığı yoktur. Global Menkul Değerler A.Ş. yayında adı geçen şirketlerin menkul kıymetini portföyünde bulundurabilir ve/veya bu şirketlere danışmanlık hizmeti verebilir. © 2026 Global Menkul Değerler A.Ş.