

Türkiye - 2 Temmuz 2026

Piyasa Özeti

Küresel görünümde risk iştahı tamamen bozulmuş değil, ancak teknoloji ve AI altyapısı etrafındaki yüksek çarpan, borçlanma ve kapasite tartışmaları fiyatlamayı daha seçici hale getiriyor.

ABD'de S&P 500 %0,22 düşüşle 7.483,23 puana, Nasdaq 100 %1,54 düşüşle 29.809,13 puana gerilerken Dow Jones %0,03 düşüşle 52.305,24 puanda yataya yakın kapandı. **Nasdaq'taki zayıflık, yarı iletken ve AI altyapısı hisselerindeki satışlardan kaynaklandı;** Apple'ın Pentagon kara listesindeki Çinli bellek üreticilerinden çip alımı için görüşmesi, Micron ve benzeri bellek/çip hisselerinde baskıyı artırdı. Meta Platforms'un AI hesaplama gücü ve modelleri satmaya yönelik bulut altyapı planı hissede %8,81 yükseliş getirirken, CoreWeave ve Nebius gibi neocloud sağlayıcılarında satış yarattı.

ABD'de ADP özel sektör istihdamının 98 bin ile beklentilerin altında kalması faiz beklentileri açısından destekleyici algılanırken, ISM imalat endeksinin 53,3 ile altıncı ayda da genişlemeyi göstermesi büyüme-tüketim algısını dengeledi.

Fed'in yeni başkanı Kevin Warsh'ın enflasyon risklerinin son haftalarda azaldığını söylemesi ve fiyat istikrarı sağlanırsa ABD büyüme potansiyeline ilişkin iyimserliğini söyleyerek piyasanın korktuğu kadar şahin konuşmaması altın ve gümüşte tepki alımlarını destekledi; spot altın %0,70 artışla 4.057,92USD, gümüş %1,60 artışla 60,06USD seviyesine yükseldi.

Avrupa'da DAX %0,18 yükselişle 25.040,28 puana çıkarken Rheinmetall savunma temasıyla öne çıktı; Stoxx Europe 600 %0,38 düşüşle 639,31, FTSE 100 %0,18 düşüşle 10.478,34, CAC 40 %0,79 düşüşle 8.337,29 puanda kapandı.

Euro Bölgesi enflasyonunun %3,2'den %2,8'e gerilemesi ve **Lagarde'in risklerin daha dengeli olduğunu**, stagflasyon ortamında olmadıklarını belirtmesi faiz kanalı üzerinden destekleyici olsa da ABD-İran haber akışı temkinli fiyatlamayı korudu.

Doha görüşmelerinden kalıcı barış çıkmazken Trump İran'la iyi anlaşmalarını, İran tarafı ABD ile görüşme yapılmadığını ve nihai müzakerenin başlamadığını açıkladı; Vance, Trump'ın mecbur kalmadıkça İran'a ordu göndermeyeceğini söyledi. **İran'ın ABD'nin bölgesel çökmesi gerektiği mesajı ve Trump'ın Çin'in Panama Kanalı'nı ele geçirmesine izin verilmeyeceği açıklaması jeopolitik risk başlığı olarak izlendi.**

Asya'da bu sabah negatif satışlar ön planda; Nikkei %1,64, CSI 300 %2,44, Kospi %6,4 düşerken Hang Seng %0,84 yükseldi; Kospi'de elektrik-elektronik ekipman hisseleri, Nikkei'de Kioxia ve Advantest teknoloji satışından olumsuz etkilendi.

Yurtiçinde makro görünüm zayıf büyüme ve yavaşlayan enflasyon baskısı arasında dengeleniyor. İSO Türkiye İmalat PMI'nın Haziran'da 49,8'den 47,1'e gerilemesi ve daralmanın 27'nci aya taşınması sanayi tarafında seçiciliği artırırken, **İTO İstanbul enflasyonunun aylık %1,14 ve yıllık %35,94 gerçekleşmesi Cuma günü açıklanacak TÜFE öncesinde dezenflasyon algısını destekledi.**

BIST 100 dün 14.032 puana kadar geriledikten sonra yükselerek 14.395,02 seviyesini test etti ve günü **%1,62 yükselişle 14.350,60 puanda tamamladı. Vade sonu baskısının kalkması, İstanbul enflasyonunun TÜFE beklentilerini desteklemesi ve NATO gündemi savunma hisselerinde alım iştahını artırdı.** ASELS %7,61 yükselerek savunma harcamaları ve Türk savunma sanayisine ilişkin olumlu açıklamalarla endekse en güçlü katkıyı sağladı; TUPRS %3,87, AKBNK %1,10 ve ENKAI %3,37 diğer pozitif katkılar oldu. Buna karşın PASEU %8,90 düşüşle ulaştırma tarafındaki yatay-negatif görünüm içinde en büyük negatif katkıyı verirken, MGROS, CCOLA ve BIM endeksi sınırlayan tüketim hisseleri arasında yer aldı. **Teknik olarak** ana senaryoda **14.200-14.085-14.000 destekleri** üzerindeki tutunma korunursa **14.500-14.590-14.620 ve 14.725 dirençleri** izlenecek; alternatif senaryoda destek seviyelerine doğru geri çekilme riski var. **Kısa vadeli fiyatlama yatay-pozitif açılış eğilimine işaret ederken**, savunma, bankacılık, madencilik ve bilanço beklentisi güçlü büyük ölçekli hisseler öne çıkabilir.

Günün Veri Gündemi: Bugün ABD'de tarım dışı istihdam, işsizlik oranı, ücret artışları, haftalık işsizlik maaşı başvuruları, dayanıklı mal siparişleri ve fabrika siparişleri izlenecek. Türkiye'de TCMB'nin 14:30'da menkul kıymet istatistikleri, döviz deviat hesapları ve brüt rezerv verileri takip edilecek. Ek olarak Financial Times'ın OpenAI'nin ABD hükümetine yüzde 5 hisse verilmesini görüştüğüne ilişkin haberi, Apple'ın Çinli çip tedariki görüşmeleri, Meta'nın bulut altyapı planı, **Kemal Kılıçdaroğlu'nun saat 15:00'teki açıklaması** takip edilecek.

Sermaye Piyasaları - Kapanış Verileri					
Endeks	Kapanış	Günlük (%)	Haftalık %	Aylık %	Mn USD
XU100	14.351	1,62	0,14	4,72	4.141
XU030	16.661	1,97	0,44	7,40	3.069
XUSIN	17.846	0,79	0,21	-3,02	1.815
XBANK	18.210	1,35	-2,51	17,37	787
Dolar/TL	46,6881	0,11	0,27	1,64	
Gösterge Tahvil	40,06%	0,09	0,09	0,00	
5 Yıllık CDS	223,44				

01/07/2026 kapanış verileri alınmıştır.

En Yüksek Hacimliler (BIST - 100)		
Hisse	Hacim (Mn TL)	Değişim (%)
THYAO	19.675	0,77
ASELS	18.555	7,61
AKBNK	10.707	1,10
YKBNK	7.995	1,15
ISCTR	7.744	0,81

En Çok Yükselenler (BIST - 100)		
Hisse	Hacim (Mn TL)	Değişim (%)
SKBNK	934	8,49
ASELS	18.555	7,61
RALYH	2.778	6,16
TKFEN	793	5,27
ENERY	2.138	5,12

En Çok Düşenler (BIST - 100)		
Hisse	Hacim (Mn TL)	Değişim (%)
PASEU	922	-8,90
OTKAR	585	-3,39
GRTHO	176	-3,00
OBAMS	305	-2,99
CANTE	684	-2,92

Ülke	Endeks Adı	Son	Günlük %	Haftalık %	Aylık %
ABD	Dow 30 Vadeli	49.167	0,00	0,929	0,05
ABD	S&P 500 Vadeli	7.543	-0,01	1,98	0,00
ABD	Nasdaq 100 Vadeli	30.070	-0,08	2,54	-1,34
Almanya	Dax Vadeli	25.224	0,08	1,19	-0,47
Çin	Shanghai Composite	4.075	-0,47	1,19	-0,47
Japonya	Nikkei 225	69.143	-1,48	0,10	-0,90
Güney Kore	KOSPI	7.870	-4,93	-6,14	-6,87
Hong Kong	Hang Seng	23.154	1,22	2,16	1,22
Hindistan	Sensex	76.923	0,58	-0,23	0,58

*Kaynak: Finnet - Matris

Araştırma İletişim Bilgileri
+90 850 201 94 89
research@global.com.tr
www.global.com.tr
Ağaoğlu My Newwork, Barbaros Mah.
İhlamur Bul. No: 3 89 K: 9,
34746 Ataşehir / İstanbul - Türkiye

Hisse	Son Fiyat	Alım Aralığı*	Satım Aralığı*	Stoploss	Beta
ALTNY	17,27	17,24 - 17,29	17,47 - 17,64	16,93	0,60
TRALT	47,90	47,84 - 47,94	48,42 - 48,90	46,96	1,29
LILAK	37,30	37,24 - 37,34	37,72 - 38,10	36,56	0,86
BRSAN	560,50	559,00 - 561,50	567,50 - 573,00	549,50	1,22
SISE	44,86	44,80 - 44,90	45,36 - 45,80	43,98	1,17

*Kısa Vadeli

Hisse ve Sektör Haberleri:

(-) VESTL, Fitch kredi notunu "CCC-" seviyesine indirdi ve negatif izlemeye aldı... Fitch, Vestel Elektronik'in (VESTL) uzun vadeli kredi notunu "CCC+" seviyesinden "CCC-" seviyesine indirirken, tahvil notunu da "CCC"den "CC"ye çekti ve tüm notları negatif izlemeye aldı. Not indirimi, şirketin borçlarını yeniden yapılandırmak için kreditor bankalarla görüşmelere başlaması ve yerel bankaların çoğunluğu ile mevcut borç ödemelerinde geçici erteleme anlamına gelen bir sürece girmesinin ardından geldi. Fitch, borç yapılandırmasının tamamlanması halinde bunu sıkıntılı borç değişimi olarak değerlendirebileceğini ve kredi notunu geçici olarak "sınırlı temerrüt" seviyesine indirebileceğini belirtti. Kurum ayrıca 1Ç26'da gelirlerin yıllık %49 gerilediğini, FAVÖK marjının -%6,3'e düştüğünü ve şirketin 2028'e kadar negatif serbest nakit akışı yaratmasını beklediğini vurguladı. Haberi olumsuz değerlendiriyoruz.

(=+) TRALT, 2025 yılı kârından pay başına brüt 0,50 TL temettü dağıtmayı teklif etti... Türk Altın İşletmeleri (TRALT), 2025 yılı kârından pay başına brüt 0,50 TL, net 0,425 TL nakit temettü dağıtılmasına yönelik Yönetim Kurulu teklifini açıkladı. Toplam brüt temettü tutarı 1.60mlr TL, net temettü tutarı ise 1.36mlr TL olup, temettü dağıtım oranı net dağıtılabilir dönem kârına göre %39,53 seviyesindedir. Teklif edilen nakit temettü hak kullanım tarihi 6 Ekim 2026 olup, temettü verimi son kapanış fiyatına göre yaklaşık %1,1 seviyesindedir. Haberi sınırlı olumlu değerlendiriyoruz.

(=+) OTKAR, Romanya ihalesine ilişkin temyiz sürecinde lehine karar verildi... Otokar (OTKAR), Romanya'da C.N. Romtehnica S.A.'nin 4x4 Taktik Tekerlekli Hafif Zırhlı araç alımı ihalesi kapsamındaki 230.2mn Rumen Leyi tutarındaki ödeme talebinin yürütmesinin durdurulmasına ilişkin karara karşı yapılan temyiz başvurusunun reddedildiğini açıkladı. Böylece ilgili mahkeme şirket lehine karar verirken, yargılama sürecine ilişkin gelişmelerin konunun önemine göre kamuya duyurulacağı belirtildi. Haberi sınırlı olumlu değerlendiriyoruz.

(=) TSPOR, YKT Filo ile araç sponsorluğu anlaşması imzaladı... Trabzonspor Sportif (TSPOR), Yakut Servis Danışmanlık Otomotiv Tur. San. ve Tic. Ltd. Şti. ile 2026/2027 ve 2027/2028 futbol sezonları için araç sponsorluğu anlaşması imzaladığını açıkladı. Anlaşma kapsamında YKT Filo, kulübün kullanımına 35 adet araç tahsis edecektir. Finansal detay paylaşılmaması nedeniyle haberi nötr değerlendiriyoruz.

(=+) ALTNY, Dasal üzerinden 580bin USD tutarında İHA teknolojileri sözleşmesi imzaladı... Altınay Savunma'nın (ALTNY) %100 bağlı ortaklığı Dasal Havacılık Teknolojileri A.Ş., sürü yetenekli insansız hava aracı teknolojilerinin geliştirilmesine yönelik KDV hariç 580bin USD tutarında sözleşme imzaladı. Haberi sınırlı olumlu değerlendiriyoruz.

(=+) EKDMR, Orta Amerika'ya yönelik 4.97mn USD tutarında inşaat çeliği siparişi aldı... Ekinciler Demir Çelik (EKDMR), Orta Amerika Bölgesi'ne sevk edilmek üzere 4.97mn USD tutarında inşaat çeliği siparişi aldığını açıkladı. Şirket, yıl içinde bu bölgeden alınan toplam inşaat çeliği siparişinin 26.1mn USD seviyesine ulaştığını belirtirken, üretim ve sevkiyatların mutabık kalınan teslimat programı doğrultusunda gerçekleştirileceğini açıkladı. Haberi sınırlı olumlu değerlendiriyoruz.

(=/+) **EBEBK, Haziran ayında 2 yeni mağaza açtı...** Ebebek (EBEBK), Türkiye'deki mağaza sayısının 31 Mayıs 2026 itibarıyla 309'dan, 30 Haziran 2026 itibarıyla 311'e yükseldiğini açıkladı. Şirket, Haziran ayında İzmir'de 1 ve Bursa'da 1 olmak üzere toplam 2 yeni mağaza açarken, dönem sonu itibarıyla Türkiye'de 282 standart ve 29 mini mağazaya, yurt dışında ise Birleşik Krallık'ta 3 ve Kuzey Irak'ta 1 mağazaya sahiptir. Haberi sınırlı olumlu değerlendiriyoruz.

(=/+) **KRDMD, 2.93mn USD tutarında demiryolu tekeri satış sözleşmesi imzaladı...** Kardemir (KRDMD), Çek Cumhuriyeti'nde faaliyet gösteren bir müşteri ile 2.93mn USD tutarında demiryolu tekeri satış sözleşmesi imzaladığını açıkladı. Haberi sınırlı olumlu değerlendiriyoruz.

(=/+) **TABGD, 2Ç26'da sistem genelinde 40 yeni restoran açtı...** TAB Gıda (TABGD), 2026 yılının ikinci çeyreğinde sistem genelinde 40, yıl başından itibaren ise 78 yeni restoran açtığını açıkladı. Şirket, 30 Haziran 2026 itibarıyla kendi işlettiği 1.181 ve franchise'lar tarafından işletilen 919 olmak üzere toplam 2.100 restorana ulaşmıştır. Haberi sınırlı olumlu değerlendiriyoruz.

(=) **TARKM, Cropsafe Bitki Koruma'nın tescil edildiğini açıkladı...** Tarkim Bitki Koruma (TARKM), %100 bağlı ortaklığı olarak kurulan Cropsafe Bitki Koruma A.Ş.'nin Manisa Ticaret Sicil Müdürlüğü tarafından tescil ve ilan edildiğini açıkladı. Yeni şirketin, yurtiçi ve yurtdışı satış kanallarının daha etkin yönetilmesi, yeni pazarlara erişimin artırılması ve ihracat faaliyetlerinin geliştirilmesi amacıyla kurulduğu belirtildi. Haberi nötr değerlendiriyoruz.

XU100 Intraday Map: Hangi Hareketi Kim Taşdı?

XU100 - 01/07/2026

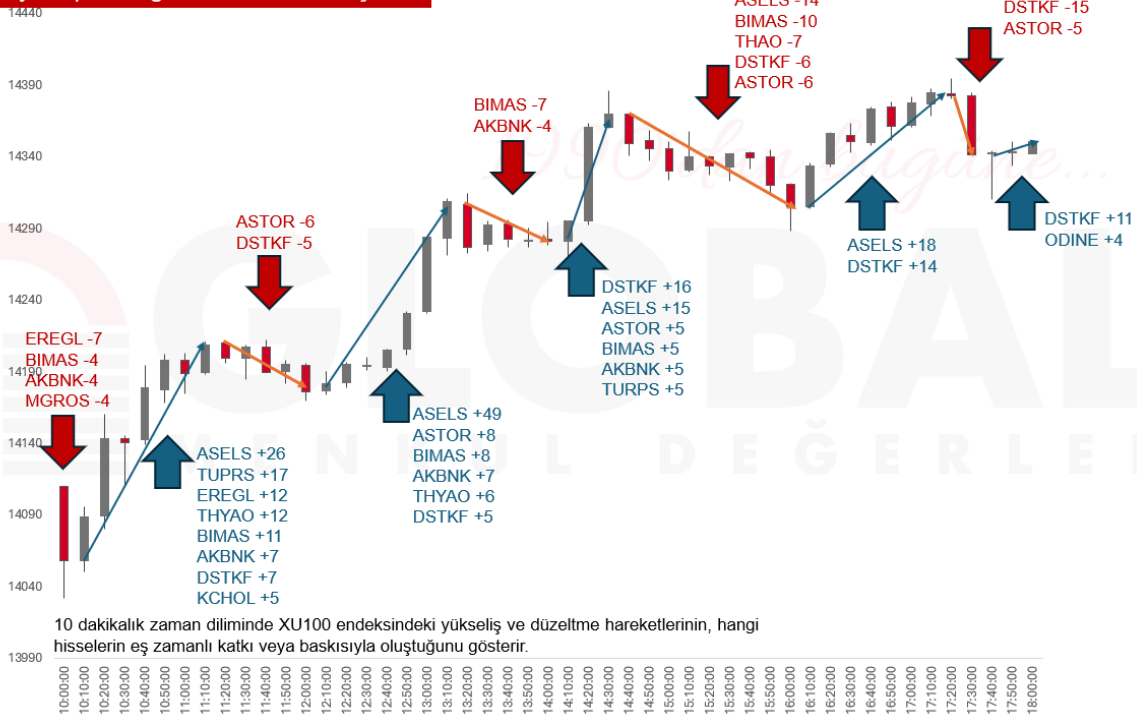

GÜNLÜK BÜLTEN

Türkiye - 2 Temmuz 2026

29.06.2026	Saat	Haftalık Ekonomik Takvim	Açıklanan	Beklenti	Önceki
Japonya	02:50	Perakende Satışlar (Mayıs - Yıllık)	%5,30	%3,00	%2,80
Japonya	02:50	Perakende Satışlar (Mayıs - Aylık)	%1,90	-%0,50	%2,10
Türkiye	10:00	Ekonomik Güven Endeksi (Haziran)	98,90	--	97,20
Euro Bölgesi	12:00	Ekonomik Güven Endeksi (Haziran)	95,00	94,30	93,50
Euro Bölgesi	12:00	Sanayi Güven Endeksi (Haziran)	-7,70	-7,20	-8,00
Euro Bölgesi	12:00	Hizmetler Güven Endeksi (Haziran)	3,20	2,80	2,60
Euro Bölgesi	12:00	Tüketici Güven Endeksi (Haziran - Nihai)	-17,70	--	-17,70
ABD	17:30	Dallas FED İmalat Aktivite Endeksi (Haziran)	0,00	1,00	0,40
30.06.2026					
Japonya	02:30	İşsizlik Oranı (Mayıs)	%2,50	%2,50	%2,50
Japonya	02:50	Sanayi Üretimi (Mayıs - Aylık - Öncü)	%0,50	%0,60	%0,50
Japonya	02:50	Sanayi Üretimi (Mayıs - Yıllık - Öncü)	-%1,70	%1,20	%2,00
Çin	04:30	İmalat PMI (Haziran)	50,30	50,10	50,00
Çin	04:30	İmalat Dışı PMI (Haziran)	50,20	49,90	50,10
Japonya	08:00	Konut Başlangıçları (Mayıs - Yıllık)	%33,90	%31,80	%11,40
Almanya	09:00	Perakende Satışlar (Mayıs - Aylık)	%1,10	%0,00	-%0,40
Almanya	09:00	Perakende Satışlar (Mayıs - Yıllık)	%1,80	--	-%2,30
Türkiye	10:00	İşsizlik Oranı (Mayıs)	%8,20	--	%8,20
Türkiye	10:00	Dış Ticaret Dengesi (Mayıs)	-5,61 Mlr USD	-5,60 Mlr USD	-8,50 Mlr USD
Almanya	10:55	İşsizlik Oranı (Haziran)	%6,30	%6,30	%6,30
Almanya	15:00	TÜFE (Haziran - Aylık - Öncü)	-%0,30	%0,00	-%0,20
Almanya	15:00	TÜFE (Haziran - Yıllık - Öncü)	%2,30	%2,60	%2,60
ABD	17:00	Tüketici Güven Endeksi (Haziran)	91,20	94,40	93,10
ABD	17:00	JOLTS Açık İş Pozisyonları Sayısı (Mayıs)	7594 Bin	7296 Bin	7585 Bin
1.07.2026					
Japonya	03:30	İmalat PMI (Haziran - Nihai)	54,80	--	54,90
Çin	04:45	İmalat PMI (Haziran)	51,70	52,00	51,80
Japonya	08:00	Tüketici Güven Endeksi (Haziran)	33,80	34,10	33,60
Türkiye	10:00	S&P Global/ICI İmalat PMI (Haziran)	47,10	--	49,80
Almanya	10:55	S&P Global/BME İmalat PMI (Haziran - Nihai)	50,30	50,00	50,00
Euro Bölgesi	11:00	S&P Global İmalat PMI (Haziran - Nihai)	51,40	51,30	51,30
Euro Bölgesi	12:00	TÜFE (Haziran - Yıllık - Öncü)	%3,00	%3,00	%3,20
Euro Bölgesi	12:00	TÜFE (Haziran - Yıllık - Öncü)	%3,00	%3,00	%3,20
Euro Bölgesi	12:00	TÜFE (Haziran - Aylık - Öncü)	-%0,10	%0,10	%0,10
Euro Bölgesi	12:00	Çekirdek TÜFE (Haziran - Yıllık - Öncü)	%2,40	%2,50	%2,60
ABD	14:00	MBA İpotek Başvuruları (Haftalık)	%0,00	--	%1,00
ABD	15:15	ADP Özel Sektör İstihdam Değişimi (Haziran)	98 Bin	120 Bin	122 Bin
ABD	16:45	S&P Global İmalat PMI (Haziran - Nihai)	53,90	55,70	55,70
ABD	17:00	ISM İmalat Endeksi (Haziran)	53,30	53,90	54,00
2.07.2026					
Euro Bölgesi	12:00	İşsizlik Oranı (Mayıs)		%6,30	%6,30
Türkiye	14:30	TCMB Menkul Kıymet İstatistikleri (Haftalık)		--	--
ABD	15:30	Tarım Dışı İstihdam Değişimi (Haziran)		113 Bin	172 Bin
ABD	15:30	Ortalama Saatlik Kazançlar (Haziran - Aylık)		%0,30	%0,30
ABD	15:30	Ortalama Saatlik Kazançlar (Haziran - Yıllık)		%3,50	%3,40
ABD	15:30	İşsizlik Oranı (Haziran)		%4,30	%4,30
ABD	15:30	İşsizlik Maaşı Başvuruları (Haftalık)		218 Bin	215 Bin
ABD	15:30	Devam Eden İşsizlik Maaşı Başvuruları (Haftalık)		1820 Bin	1821 Bin
ABD	17:00	Fabrika Siparişleri (Mayıs)		-%2,00	%4,80
ABD	17:00	Çekirdek Fabrika Siparişleri (Mayıs)		%1,00	%1,30
ABD	17:00	Dayanıklı Mal Siparişleri (Mayıs - Nihai)		-%4,50	-%4,50
ABD	17:00	Çekirdek Dayanıklı Mal Siparişleri (Mayıs - Nihai)		%1,30	%1,30
3.07.2026					
ABD	--	Kurtuluş Günü		--	--
Japonya	03:30	Hizmetler PMI (Haziran - Nihai)		--	51,80
Çin	04:45	Hizmet Satın Alma Müdürleri Endeksi (Haziran)		53,10	54,40
Türkiye	10:00	TÜFE (Haziran - Yıllık)		%32,10	%32,61
Türkiye	10:00	TÜFE (Haziran - Aylık)		%0,99	%1,71
Türkiye	10:00	Çekirdek TÜFE (Haziran - Yıllık)		%30,10	%30,44
Türkiye	10:00	ÜFE (Haziran - Aylık)		--	%2,75
Türkiye	10:00	ÜFE (Haziran - Yıllık)		--	%28,93
Almanya	10:55	S&P Global Hizmetler PMI (Haziran - Nihai)		46,80	46,80
Euro Bölgesi	11:00	S&P Global Hizmetler PMI (Haziran - Nihai)		48,90	48,90

Türkiye - 2 Temmuz 2026

BİST-100 DESTEK DİRENÇ TABLOSU

Hisse	3. Destek	2. Destek	1. Destek	Pivot	1. Direnç	2. Direnç	3. Direnç
AEFES	19,73	20,33	20,59	20,93	21,19	21,53	22,13
AGHOL	32,35	33,29	33,67	34,23	34,61	35,17	36,11
AKBNK	72,05	74,65	76,25	77,25	78,85	79,85	82,45
AKSA	11,49	11,74	11,83	11,99	12,08	12,24	12,49
AKSEN	77,70	79,60	80,55	81,50	82,45	83,40	85,30
ALARK	97,97	102,37	103,83	106,77	108,23	111,17	115,57
ALTNY	15,23	16,19	16,73	17,15	17,69	18,11	19,07
ANSGR	25,88	26,50	26,80	27,12	27,42	27,74	28,36
ARCLK	96,05	97,80	98,80	99,55	100,55	101,30	103,05
ASELS	302,50	332,25	351,75	362,00	381,50	391,75	421,50
ASTOR	251,75	264,50	270,75	277,25	283,50	290,00	302,75
BALSU	14,45	16,12	16,81	17,79	18,48	19,46	21,13
BIMAS	349,25	357,00	360,75	364,75	368,50	372,50	380,25
BRSAN	532,33	547,83	554,17	563,33	569,67	578,83	594,33
BRYAT	1781,33	1836,33	1860,67	1891,33	1915,67	1946,33	2001,33
BSOKE	35,75	36,59	37,03	37,43	37,87	38,27	39,11
BTCIM	5,73	5,90	5,99	6,07	6,16	6,24	6,41
CANTE	1,26	1,30	1,32	1,34	1,36	1,38	1,42
COLLA	77,38	79,68	80,82	81,98	83,12	84,28	86,58
CIMSA	45,57	46,49	47,09	47,41	48,01	48,33	49,25
CVKMD	36,49	37,85	38,53	39,21	39,89	40,57	41,93
CWENE	31,61	35,31	37,11	39,01	40,81	42,71	46,41
DAPGM	8,80	9,31	9,48	9,82	9,99	10,33	10,84
DOAS	170,57	176,87	180,73	183,17	187,03	189,47	195,77
DOHOL	19,41	19,91	20,15	20,41	20,65	20,91	21,41
DSTKF	3340,83	3523,33	3636,67	3705,83	3819,17	3888,33	4070,83
ECILC	70,72	72,97	73,93	75,22	76,18	77,47	79,72
EFOR	13,15	13,86	14,25	14,57	14,96	15,28	15,99
EKGYO	19,09	20,09	20,71	21,09	21,71	22,09	23,09
ENERY	9,32	10,31	10,80	11,30	11,79	12,29	13,28
ENJSA	99,80	101,30	102,10	102,80	103,60	104,30	105,80
ENKAI	84,15	88,35	90,95	92,55	95,15	96,75	100,95
EREGL	37,62	39,00	39,72	40,38	41,10	41,76	43,14
EUPWR	72,88	78,83	81,97	84,78	87,92	90,73	96,68
EUREN	4,34	4,38	4,39	4,42	4,43	4,46	4,50
FENER	2,78	2,87	2,91	2,96	3,00	3,05	3,14
FROTO	80,33	82,63	83,92	84,93	86,22	87,23	89,53
GARAN	131,37	134,77	136,63	138,17	140,03	141,57	144,97
GENIL	8,62	8,92	9,04	9,22	9,34	9,52	9,82
GESAN	55,20	63,85	68,40	72,50	77,05	81,15	89,80
GLRMK	160,83	165,23	166,97	169,63	171,37	174,03	178,43
GRSEL	294,92	300,17	303,08	305,42	308,33	310,67	315,92
GRTHO	226,67	236,17	239,33	245,67	248,83	255,17	264,67
GSRAY	0,98	1,00	1,01	1,02	1,03	1,04	1,06
GUBRF	409,92	426,42	436,58	442,92	453,08	459,42	475,92
HALKB	40,56	42,20	43,20	43,84	44,84	45,48	47,12
HEKTS	3,07	3,17	3,20	3,27	3,30	3,37	3,47
ISCTR	14,17	14,51	14,72	14,85	15,06	15,19	15,53

GÜNLÜK BÜLTEN

Türkiye - 2 Temmuz 2026

BİST-100 DESTEK DİRENÇ TABLOSU

Hisse	3. Destek	2. Destek	1. Destek	Pivot	1. Direnç	2. Direnç	3. Direnç
ISMEN	35,13	35,59	35,83	36,05	36,29	36,51	36,97
IZENR	9,41	9,75	9,92	10,09	10,26	10,43	10,77
KCHOL	182,90	188,60	191,80	194,30	197,50	200,00	205,70
KLRHO	84,05	87,00	88,75	89,95	91,70	92,90	95,85
KONTR	2,97	3,02	3,03	3,07	3,08	3,12	3,17
KRDMD	36,54	38,02	38,80	39,50	40,28	40,98	42,46
KTLEV	157,66	166,14	171,07	174,63	179,56	183,11	191,60
KUYAS	66,60	70,21	71,88	73,82	75,49	77,43	81,03
MAGEN	27,96	29,46	30,38	30,96	31,88	32,46	33,96
MAVI	36,48	37,36	37,90	38,24	38,78	39,12	40,00
MGROS	621,83	641,33	650,17	660,83	669,67	680,33	699,83
MIATK	31,87	34,49	35,73	37,11	38,35	39,73	42,35
MPARK	411,92	419,67	423,33	427,42	431,08	435,17	442,92
OBAMS	5,38	5,65	5,75	5,92	6,02	6,19	6,46
ODAS	7,62	8,07	8,30	8,52	8,75	8,97	9,42
OTKAR	324,92	347,17	355,08	369,42	377,33	391,67	413,92
OYAKC	19,54	20,12	20,48	20,70	21,06	21,28	21,86
PAHOL	1,46	1,49	1,50	1,52	1,53	1,55	1,58
PASEU	80,20	88,60	91,40	97,00	99,80	105,40	113,80
PATEK	21,17	22,03	22,53	22,89	23,39	23,75	24,61
PETKM	18,22	18,67	18,83	19,12	19,28	19,57	20,02
PGSUS	168,30	172,20	174,40	176,10	178,30	180,00	183,90
PSGYO	3,38	3,44	3,47	3,50	3,53	3,56	3,62
QUAGR	3,64	3,76	3,83	3,88	3,95	4,00	4,12
RALYH	163,83	182,33	192,87	200,83	211,37	219,33	237,83
REEDR	6,33	6,41	6,43	6,49	6,51	6,57	6,65
SAHOL	93,18	95,43	96,77	97,68	99,02	99,93	102,18
SARKY	24,13	25,73	26,77	27,33	28,37	28,93	30,53
SASA	2,33	2,38	2,41	2,43	2,46	2,48	2,53
SISE	41,99	43,31	44,09	44,63	45,41	45,95	47,27
SKBNK	13,13	14,76	15,81	16,39	17,44	18,02	19,65
SOKM	44,26	45,32	45,96	46,38	47,02	47,44	48,50
TABGD	185,43	204,23	215,17	223,03	233,97	241,83	260,63
TAVHL	267,25	275,25	280,50	283,25	288,50	291,25	299,25
TCELL	101,97	104,97	106,83	107,97	109,83	110,97	113,97
THYAO	310,67	319,17	323,83	327,67	332,33	336,17	344,67
TKFEN	120,43	130,43	136,17	140,43	146,17	150,43	160,43
TOASO	289,25	297,50	301,25	305,75	309,50	314,00	322,25
TRALT	41,53	44,45	46,17	47,37	49,09	50,29	53,21
TRENJ	80,30	84,10	86,50	87,90	90,30	91,70	95,50
TRMET	102,30	107,60	110,70	112,90	116,00	118,20	123,50
TSKB	11,32	11,66	11,86	12,00	12,20	12,34	12,68
TTKOM	58,40	59,55	60,10	60,70	61,25	61,85	63,00
TUKAS	2,20	2,23	2,25	2,26	2,28	2,29	2,32
TUPRS	208,27	220,97	228,63	233,67	241,33	246,37	259,07
TUREX	7,09	7,23	7,29	7,37	7,43	7,51	7,65
TURSG	5,75	5,92	5,99	6,09	6,16	6,26	6,43
ULKER	95,67	97,57	98,53	99,47	100,43	101,37	103,27
VAKBN	30,78	31,92	32,60	33,06	33,74	34,20	35,34
VESTL	21,22	23,36	24,44	25,50	26,58	27,64	29,78
YKBNK	37,91	39,11	39,85	40,31	41,05	41,51	42,71
ZOREN	2,67	2,71	2,73	2,75	2,77	2,79	2,83

Türkiye - 2 Temmuz 2026

Fon Kodu	Fon Adı	Şemsiye Fon Türü	Fonun Risk Değeri	1 Ay (%)	3 Ay (%)	6 Ay (%)	Yılbaşından İtibaren (%)	1 Yıl (%)	3 Yıl (%)	5 Yıl (%)
ECV	GLOBAL MD PORTFÖY KISA VADELİ BORÇLANMA ARAÇLARI...	Borçlanma Araçları Şemsiye Fonu	-	3,4050	9,5293	18,6477	18,6477	44,3871	216,6560	350,8636
GKF	GLOBAL MD PORTFÖY KATILIM FONU	Katılım Şemsiye Fonu	7/7	-3,3532	8,3035	20,9202	20,9202	35,0339	196,2533	367,8766
ECB	GLOBAL MD PORTFÖY PARA PIYASASI (TL) FONU	Para Piyasası Şemsiye Fonu	1/7	3,2509	10,1026	20,1042	20,1042	46,9068	237,2933	375,3141
GZM	GLOBAL MD PORTFÖY DURU SERBEST FON	Serbest Şemsiye Fonu	7/7	6,0478	23,4469	49,6261	49,6261	4,3308	66,4443	689,7455
EBD	GLOBAL MD PORTFÖY İKİNCİ DEĞİŞKEN FON	Değişken Şemsiye Fonu	-	2,7561	33,8765	45,4484	45,4484	62,6013	278,5661	816,6897
ECA	GLOBAL MD PORTFÖY BİRİNCİ DEĞİŞKEN FON	Değişken Şemsiye Fonu	6/7	10,5996	19,6973	38,9911	38,9911	56,8234	257,6210	1.059,2149
EC2	GLOBAL MD PORTFÖY BİRİNCİ HİSSE SENEDİ FONU(HİSSE...	Hisse Senedi Şemsiye Fonu	-	2,1876	8,4521	5,3465	5,3465	9,5498	188,5755	1.307,2133
GZN	GLOBAL MD PORTFÖY BOĞAZIÇI SERBEST FON	Serbest Şemsiye Fonu	7/7	6,3093	27,9020	39,5413	39,5413	64,0802	269,5093	2.883,6222
GJM	GLOBAL MD PORTFÖY ADA SERBEST FON	Serbest Şemsiye Fonu	-	6,9649	18,7618	39,4570	39,4570	47,6691	296,4066	-
GNH	GLOBAL MD PORTFÖY ALGORİTMİK MODEL HİSSE...	Hisse Senedi Şemsiye Fonu	7/7	-0,8936	11,8298	20,1962	20,1962	40,6746	-	-
BSM	GLOBAL MD PORTFÖY BERRAK SERBEST FON	Serbest Şemsiye Fonu	7/7	5,9576	18,9684	42,6050	42,6050	-	-	-
GMD	GLOBAL MD PORTFÖY BİRİNCİ FON SEPETİ FONU	Fon Sepeti Şemsiye Fonu	5/7	2,9600	13,1619	18,1535	18,1535	-16,0473	47,8866	-
GMN	GLOBAL MD PORTFÖY BİRİNCİ PARA PIYASASI SERBEST (TL) FON	Serbest Şemsiye Fonu	2/7	3,0741	9,8516	20,2026	20,2026	-	-	-
BA1	GLOBAL MD PORTFÖY BİRİNCİ SERBEST FON	Serbest Şemsiye Fonu	6/7	12,2283	50,2722	56,0233	56,0233	-	-	-
GLV	GLOBAL MD PORTFÖY NEHİR SERBEST FON	Serbest Şemsiye Fonu	7/7	7,1650	14,6158	6,7796	6,7796	-7,6274	113,6787	-
NLL	GLOBAL MD PORTFÖY NİL SERBEST FON	Serbest Şemsiye Fonu	6/7	29,4110	86,3747	140,3131	140,3131	-	-	-

ÇEKİNCE

Bu yayında yer alan yatırım bilgi, yorum ve tavsiyeleri yatırım danışmanlığı kapsamında değildir. Yatırım danışmanlığı hizmeti; aracı kurumlar, portföy yönetim şirketleri, mevduat kabul etmeyen bankalar ile müşteri arasında imzalanacak yatırım danışmanlığı sözleşmesi çerçevesinde sunulmaktadır. Burada yer alan yorum ve tavsiyeler, yorum ve tavsiyede bulunanların kişisel görüşlerine dayanmaktadır. Bu görüşler mali durumunuz ile risk ve getiri tercihlerinize uygun olmayabilir. Bu nedenle, sadece burada yer alan bilgilere dayanarak yatırım kararı verilmesi beklentilerinize uygun sonuçlar doğurmayabilir. Bu yayında yer alan bilgiler, güvenilir olduğuna inanılan halka açık kaynaklardan elde edilmiş olup bu kaynaklardaki bilgilerin hata ve eksikliğinden ve ticari amaçlı işlemlerde kullanılmasından doğabilecek zararlardan Global Menkul Değerler A.Ş. hiçbir şekilde sorumluluk kabul etmemektedir. Bu yayında yer alan görüş ve düşüncelerin Global Menkul Değerler A.Ş. yönetimi için hiçbir bağlayıcılığı yoktur. Global Menkul Değerler A.Ş. yayında adı geçen şirketlerin menkul kıymetini portföyünde bulundurabilir ve/veya bu şirketlere danışmanlık hizmeti verebilir. © 2026 Global Menkul Değerler A.Ş.