

Türkiye - 6 Temmuz 2026

Piyasa Özeti

ABD'de Cuma günü tatil nedeniyle resmi kapanış oluşmazken, haftalık bazda Dow Jones %1,97, S&P 500 %1,76 ve Nasdaq %2,12 yükseliş kaydedilmiş oldu.

Zayıf ABD tarım dışı istihdam verisi ve Fed Başkanı Kevin Warsh'ın enflasyon risklerinin azaldığı mesajı, faiz artışı beklentilerini sınırlayarak altın ve hisse senedi risk iştahını destekledi.

Avrupa'da Stoxx Europe 600 %0,70 yükselirken, DAX %0,78 artışla 25.779,31, CAC 40 %0,39 artışla 8.508,07, FTSE 100 %0,25 artışla 10.679,03 oldu; **teknoloji tarafında ASML Holding, sanayi ve altyapı hisseleriyle birlikte öne çıktı.**

ECB Başkanı Christine Lagarde'ın risklerin dengelendiği mesajı Avrupa faiz algısını destekledi.

Jeopolitik tarafta AB'nin 5 ortak savunma projesi için 2036'ya kadar yaklaşık 190 milyar euro yatırım planı, NATO zirvesi ve savunma sanayi başlığıyla birlikte izleniyor. Trump'ın İran'a ceza töreni nedeniyle "bir hafta izin verdik" açıklaması, NATO sonrası Zelenskiy ve Şara ile görüşecek olması ve İran'ın "ABD ile barışımız yok, İsrail'i tanımayacağız" mesajı jeopolitik risk algısını canlı tutuyor.

OPEC+'ın Ağustos için günlük 188 bin varil kota artışı ve Hümmüz ihracatındaki toparlanma petrolü baskılarken, Citi anlaşma bozulmazsa Brent'in 60-65 USD'ye inebileceğini belirtti. EIA verilerinde ABD üretim ve ihracatının rekor seviyelere ulaşması, IEA koordinasyonundaki stratejik rezervlerin devreye alınmasıyla birlikte arz algısını destekledi.

Bugün sabah Asya'da Japonya ve Çin hafif satıcılı, Hong Kong %0,80 alıcılı. ABD vadeli %0,0-0,7 aralığında artıda, Avrupa vadeli negatif; DXY 100,9, VIX 16,15, ABD 10 yıllık tahvil faizi %4,47, Almanya 10 yıllık faizi %2,932, Brent 72 USD, ons altın 4.157 USD civarında **küresel risk algısının temkinli ama dengeli kaldığını gösteriyor.**

Yurt içerisinde Haziran TÜFE aylık %0,99 ve yıllık %32,11 ile %1'in altına gerilerken, düşüştü taze meyve-sebze fiyatları, gıda grubundaki sınırlı artış ve akaryakıt fiyatlarındaki geri çekilme etkili oldu. Buna karşın çekirdek enflasyonun yıllık %29,84, hizmet enflasyonunun %39,64 ve kira artışının yıllık %47,87 seviyesinde kalması TCMB gevşeme alanını sınırlayan ana başlık oldu. **Veri sonrasında piyasada yıl sonu enflasyon beklentileri %30-%31 bandında şekillendi.** Siyasi tarafta Hazine ve Maliye Bakanı Şimşek, yıllık enflasyonun 0,5 puan gerilediğini ve cari açığın yılın kalanında sınırlı artsa da sürdürülebilir seviyelerde kalacağını belirtti; Ticaret Bakanı Ömer Bolat ise Haziran dış ticaret açığını 10,4 milyar USD, ihracatı 24,94 milyar USD, ithalatı 35,32 milyar USD olarak açıkladı.

Kurumlar vergisi düzenlemesinde vakıf üniversitesi hastanelerinin muafiyeti 1 Ocak 2027'den itibaren kaldırılırken, üretim, tarım, transit ticaret, halka arz ve ihracat tarafında teşvikler öne çıktı.

BIST 100 Cuma günü %0,26 düşükle 14.417,91 puandan kapandı. Bankacılık endeksi %4,72 düşerken AKBNK, YKBNK ve ISCTR endeks üzerinde negatif etkili oldu; düşük enflasyona rağmen faiz indirimi alanına dair temkinli görüş bankaları baskıladı. Sanayi endeksi %1,53 yükselirken ASELSAN, ASTOR ve TUPRS tarafındaki yükselişleriyle endeksi dengeledi. Teknik olarak ana senaryoda **14.375/14.250 destek bölgesi** üzerinde kalıcılık yukarı yönlü toparlanmanın devamı açısından önemli olacak. Bu seviyelerin altında 4.170-4.000 diğer destek seviyelerine doğru geri çekilme söz konusu olabilir. Yukarıda ise **14.500-14.580-14.650-14.725 hedef/direnç** seviyeler olarak takip edilecek. **Açılış eğilimi yatay-alıcılı izlenebilir.**

Günün Veri Gündemi: Bugün Türkiye'de TÜFE Bazlı Reel Etkifit Döviz Kuru, Mevsimlikten arındırılmış TÜFE ve TCMB aylık fiyat gelişmeleri analizi izlenecek. Almanya'da Sanayi Siparişleri, Sentix Endeksi, ÜFE ve Perakende Satışlar takip edilecek. ABD'de SP Global Bileşik PMI Nihai, SP Global Hizmet PMI Nihai, ISM İmalat Dışı PMI, ISM İmalat İstihdam Endeksi izlenecek. **Takvim tarafında 7-8 Temmuz Ankara NATO Zirvesi, 17/7 Fitch ve 24/7 Moody's kredi notu gözden geçirmeleri öne çıkıyor.**

Sermaye Piyasaları - Kapanış Verileri

Endeks	Kapanış	Günlük (%)	Haftalık %	Aylık %	Mn USD
XU100	14,418	-0.26	1.01	3.24	4,129
XU030	16,741	-0.31	1.08	5.71	3,095
XUSIN	18,286	1.53	2.39	-1.96	1,888
XBANK	17,380	-4.72	-3.69	9.15	895
Dolar/TL Gösterge Tahvil	46.82	0.03	0.03	0.34	
40.21	0.85	0.00	0.00		
5 Yıllık CDS	220.76				

03/07/2026 kapanış verileri alınmıştır.

En Yüksek Hacimliler (BIST - 100)

Hisse	Hacim (Mn TL)	Değişim (%)
ASTOR	16,735	5.72
ASELS	16,699	3.83
THYAO	14,651	0.23
AKBNK	14,440	0.00
YKBNK	10,701	-6.12

En Çok Yükselenler (BIST - 100)

Hisse	Hacim (Mn TL)	Değişim (%)
PASEU	1,102	9.98
KONTR	43	9.78
BALSU	2,352	8.72
TABGD	731	7.51
PATEK	786	7.43

En Çok Düşenler (BIST - 100)

Hisse	Hacim (Mn TL)	Değişim (%)
YKBNK	10,701	-6.12
ENERY	1,385	-5.80
EKGYO	3,338	-5.45
AKBNK	14,440	-5.39
VAKBN	1,791	-4.78

Ülke	Endeks Adı	Son	Günlük %	Haftalık %	Aylık %
ABD	Dow 30 Vadeli	53195	0.02%	0.06%	1.00%
ABD	S&P 500 Vadeli	7552.75	0.33%	-0.06%	0.06%
ABD	Nasdaq 100 Vadeli	29802.5	0.83%	-0.33%	-2.36%
Almanya	Dax Vadeli	25779.31	0.78%	0.00%	3.13%
Çin	Shanghai Composite	4056.32	0.31%	0.31%	-0.93%
Japonya	Nikkei 225	69483.34	-0.37%	-0.37%	-0.83%
Güney Kore	KOSPI	7993.2	-1.18%	-1.18%	-5.70%
Hong Kong	Hang Seng	23542.97	0.83%	0.83%	2.89%
Hindistan	Sensex	77763.91	0.34%	0.00%	1.68%

*Kaynak: Finnet - Matrics

Araştırma İletişim Bilgileri
+90 850 201 94 89
research@global.com.tr
www.global.com.tr
Ağaoğlu My Newwork, Barbaros Mah.
İhlamur Bul. No: 3 89 K: 9,
34746 Ataşehir / İstanbul - Türkiye

GÜNLÜK HİSSE ÖNERİLERİ

Hisse	Son Fiyat	Alım Aralığı*	Satım Aralığı*	Stoploss	Beta
LMKDC	26.58	26.54-26.60	26.90-27.00	26.30	0.75
OTKAR	388.25	387.50-388.50	392.50-393.00	384.25	0.68
CCOLA	85.80	85.70-85.90	86.80-87.00	84.90	0.77
ASELS	399.50	398.50-400.00	404.00-405.00	395.50	1.05
TABGD	240.60	240.40-240.80	243.00-243.20	238.20	0.57

*Kısa Vadeli

Hisse ve Sektör Haberleri:

(=+) EBEBK, Haziran ayında mağaza ve internet sitesi ziyaretçi sayılarında artış açıkladı... Ebebek (EBEBK), Haziran 2026'da Türkiye'deki mağazalarını ziyaret eden kişi sayısının yıllık bazda %8,0 artarak 4.76mn seviyesine ulaştığını açıkladı. 2026'nın ilk 6 ayında mağaza ziyaretçi sayısı yıllık bazda %11,4 artışla 29.17mn olurken, Haziran ayında ebebek.com internet sitesi ziyaret sayısı yıllık bazda %17,3 artışla 10.63mn seviyesine yükseldi. Haberi sınırlı olumlu değerlendiriyoruz.

(=+) HEKTS, 2.38mı TL tutarında tahsisli sermaye artırımını için SPK'ya başvurdu... Hektaş, Yönetim Kurulu'nun 2 Temmuz tarihli kararı doğrultusunda, mevcut ortakların rüçhan hakları tamamen kısıtlanarak OYAK'a tahsisli şekilde ve net hasılatı 2,38 mır TL olması planlanan sermaye artırımını için 3 Temmuz'da SPK'ya başvurdu; söz konusu tutar sermaye avansı olarak şirket hesaplarına halihazırda intikal etti. İşlem, OYAK'ın 25 Haziran'da sermayenin %8,5'ini (716,55 mn TL nominal) 3,39 TL'den nitelikli yatırımcılara satarak payını %55,37'den %46,87'ye çektiği hamlenin ikinci ayağını oluşturuyor; elde edilen kaynak şirkete geri aktarılıyor. 1Ç26 itibarıyla ~8,5 mır TL olan net borç dikkate alındığında, girişin net borcu kabaca dörtte bir oranında azaltma ve finansman gider yükünü hafifletme potansiyeli taşıması nedeniyle, artırımını finansal esnekliği destekleyici buluyor ve haberi sınırlı olumlu değerlendiriyoruz.

(=+) BESLR, Afyonkarahisar'daki GES yatırımını devreye aldı... Besler Gıda (BESLR), Afyonkarahisar Emirdağ'daki fabrikasında bulunan GES yatırımının kurulum çalışmalarının tamamlandığını ve tesisin devreye alındığını açıkladı. Toplam yaklaşık 3.354 kWp kurulu güce sahip santral ile yenilenebilir enerji kaynaklarından elektrik üretimine başlanırken, santralin tam kapasiteyle işletilmesiyle fabrikanın yıllık elektrik tüketiminin yaklaşık %16'sının karşılanması beklenmektedir. Haberi sınırlı olumlu değerlendiriyoruz.

(=) FROTO, yıllık izin ve periyodik bakım nedeniyle üretime ara verecek... Ford Otosan (FROTO), yıllık izin ve periyodik bakım çalışmaları nedeniyle Gölcük, Yeniköy ve Eskişehir fabrikalarında 25 Temmuz-10 Ağustos 2026, Craiova fabrikasında ise 1 Ağustos-19 Ağustos 2026 tarihleri arasında üretime ara verileceğini açıkladı. Şirket, 2026 yılı toplam üretim ve satış adedi tahminlerinde değişiklik beklemediğini belirtti. Haberi nötr değerlendiriyoruz.

(=) HLGYO, Yassıören'deki arsanın teminat amaçlı tapu devrinin gerçekleştiğini açıkladı... Halk GYO (HLGYO), İstanbul Arnavutköy Yassıören'de yer alan 29.739 m² büyüklüğündeki arsanın şirket adına teminat mahiyetinde tapu devrinin gerçekleştiğini açıkladı. Arsanın tapu devir değeri 204.3mn TL olarak belirtilirken, değerlendirme raporu sonucunda bulunan tutar 900mn TL + KDV seviyesindedir. İşlemin teminat niteliği taşıması nedeniyle haberi nötr değerlendiriyoruz.

(=) TCKRC, Bulgaristan ihalesinin yeniden yapılandırılacağını açıkladı... Kırış Galvaniz (TCKRC), Bulgaristan Karayolları Altyapı Ajansı tarafından yürütülen "Ulusal Karayolu Güvenliği ve Bariyer Sistemleri Yenileme Programı" ihalesinde mevcut sürecin yeniden yapılandırılmasına ve teknik/ıdari şartların güncellenerek kısa süre içinde yeni bir ihale süreci başlatılmasına karar verildiğini açıkladı. Şirket, kararın kendisine özgü olmadığını, tüm katılımcıları kapsayan idari bir düzenleme niteliği taşıdığını ve 2026 yıl sonu 8mır TL ciro hedefi içinde Bulgaristan ihalesinin yer almadığını belirtti. Haberi nötr değerlendiriyoruz.

Türkiye - 6 Temmuz 2026

(=/+) **TCKRC, Bulgaristan'da 10mn EUR iş hacmi beklenen otokorkuluk bakım ve onarım iş birliği imzaladı...** Kırış Galvaniz (TCKRC), Bulgaristan Karayolları Altyapı Ajansı tarafından yürütölen "Ulusal Karayolu Güvenliđi ve Bariyer Sistemleri Yenileme Programı" ihalesinde mevcut sürecin yeniden yapılandırılmasının ardından, yeni ihale süreci başlatılıp sonuçlanana kadar Bulgaristan'da mukim bir şirket ile ölkedeki hasarlı otokorkulukların bakım, onarım ve acil müdahale çalışmalarının yürütölmesine yönelik iş birliđi sözleşmesi imzaladığını açıkladı. Söz konusu iş birliđi kapsamında toplam iş hacminin yaklaşık 10mn EUR seviyesine ulaşması beklenirken, şirket Bulgaristan pazarındaki faaliyetlerini kesintisiz şekilde sürdüreceđini ve yeni ihale sürecini yakından takip ettiđini belirtti. Haberi sınırlı olumlu deđerlendiriyoruz.

(=/+) **RYSAS, Denizli'de sera yatırımı için 57.5mn TL bedelle arsa alacak...** Reysaş Taşımacılık (RYSAS), Denizli Sarayköy Tarıma Dayalı İhtisas OSB içerisinde yer alan 75.852 m² büyüklüğündeki arsayı 57.5mn TL bedelle satın alma kararı aldığını açıkladı. Şirket, mevcut seralarını büyütmek amacıyla alınacak arsa üzerinde yaklaşık 64.000 m² kapalı alana sahip sera yapımına başlanacağını belirtti. Haberi sınırlı olumlu deđerlendiriyoruz.

(=) **SASA, PDT dönüşüm sürecinde 5.46mlr TL nominal pay ihracına ilişkin SPK onaylı ihraç belgesini paylaştı...** Sasa Polyester (SASA), Ocak 2026'da tamamlanan 415mn EUR nominal paya dönüştürülebilir tahvil ihracı kapsamında devam eden paya dönüşüm sürecinde, çıkarılmış sermayesinin şarta bađlı sermaye artırımı yoluyla 47.04mlr TL'den 52.50mlr TL'ye yükseltilmesine ilişkin SPK onaylı ihraç belgesini paylaştı. Mevcut adım, 08 Mayıs-02 Haziran 2026 döneminde gelen dönüşüm talepleri kapsamında 259.4mn EUR nominal PDT'nin paya dönüşümünü ve buna karşılık 5.46mlr TL nominal yeni pay ihracını içeriyor. Şirket daha önce, dönüşüm süreci tamamlandığında Mart 2026 bilançosuna göre yaklaşık 22mlr TL finansal borcun elimine edileceđini ve ödenmiş sermayenin yaklaşık 43.8mlr TL'den 52.5mlr TL'ye yükseleceđini açıklamıştı. Hatırlanacağı üzere, ilk iki dönüşüm diliminde sırasıyla 115.9mn EUR ve 37.3mn EUR nominal PDT paya dönüştürölmüş, sermaye önce 43.82mlr TL'den 46.26mlr TL'ye, ardından 47.04mlr TL'ye yükselmişti. Şirketin 1Ç26 sonuçlarına göre net borcu 137.97mlr TL seviyesindedir. Açıklama borç azaltım sürecini desteklemekle birlikte daha önce duyurulan PDT dönüşüm sürecine ilişkin teknik bir adım niteliđi taşıdığından haberi nötr deđerlendiriyoruz.

(=/+) **HTTBT, SkyAlps Europe'un Hitit sistemlerine geçişini tamamladığını açıkladı...** Hitit Bilgisayar (HTTBT), Slovakya merkezli havayolu şirketi SkyAlps Europe'un 2 Temmuz 2026 itibarıyla Hitit'in operasyonel planlama alanındaki çözümlerine sistem geçişini tamamladığını açıkladı. Yeni havayolu şirketi, Hitit'in tarife planlama, operasyonel kontrol, uçuş ekibi yönetimi ve slot yönetimi çözümlerini kullanacaktır. Haberi sınırlı olumlu deđerlendiriyoruz.

(=) **LILAK temettü ödemesi...** LILAK bugün hisse başı brüt 1,53 TL'lik temettü ödemesi yapacak olup açılış için referans fiyat 34,75 TL olacaktır.

XU100 Intraday Map: Hangi Hareketi Kim Taşdı? XU100 - 03/07/2026

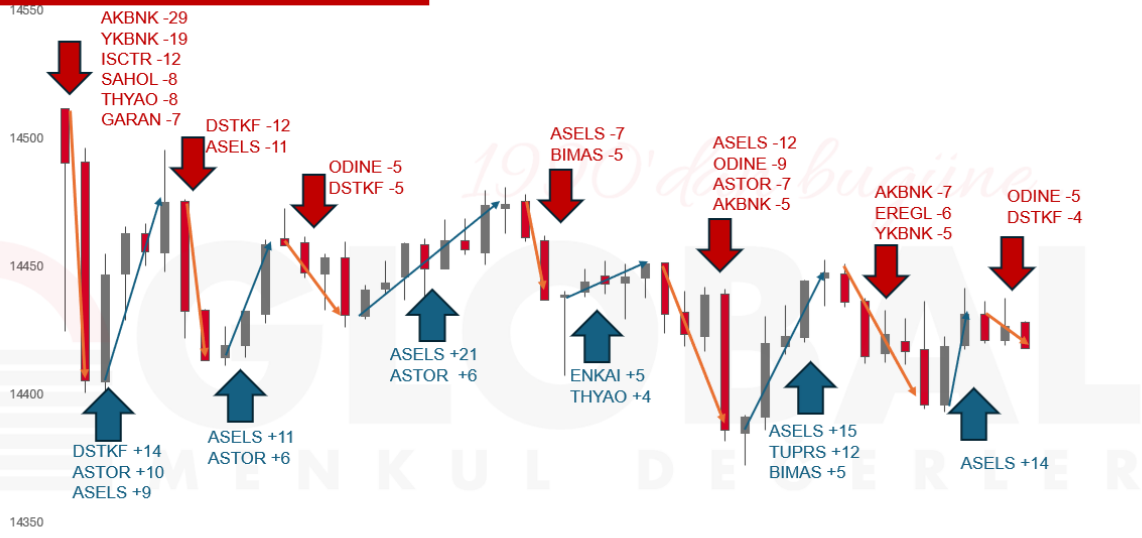

10 dakikalık zaman diliminde XU100 endeksindeki yükseliş ve düzeltme hareketlerinin, hangi hisselerin eş zamanlı katkı veya baskısıyla oluştuğunu gösterir.

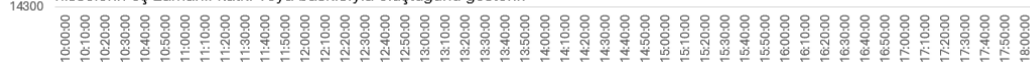

GÜNLÜK BÜLTEN

Türkiye - 6 Temmuz 2026

6.07.2026	Saat	Haftalık Ekonomik Takvim	Beklenti	Önceki
Almanya	09:00	Fabrika Siparişleri (Mayıs - Aylık)	-%0,50	-%3,80
Almanya	09:00	Fabrika Siparişleri (Mayıs - Yıllık)	%3,70	%1,60
Euro Bölgesi	11:30	Sentix Yatırımcı Güveni (Temmuz)	--	-13,40
Euro Bölgesi	12:00	ÜFE (Mayıs - Aylık)	%0,20	%0,60
Euro Bölgesi	12:00	ÜFE (Mayıs - Yıllık)	%5,80	%4,90
Euro Bölgesi	12:00	Perakende Satışlar (Mayıs - Aylık)	%0,30	-%0,40
Euro Bölgesi	12:00	Perakende Satışlar (Mayıs - Yıllık)	%1,60	%1,00
Türkiye	14:30	Reel Efektif Döviz Kuru (Haziran)	--	105,55
ABD	16:45	S&P Global Hizmetler PMI (Haziran - Nihai)	51,30	51,30
ABD	17:00	ISM Hizmet PMI (Haziran)	54,10	54,50
8.07.2026				
Japonya	08:00	CI Öncü Endeksi (Mayıs - Öncü)	116,90	116,10
Almanya	09:00	Sanayi Üretimi (Mayıs - Aylık)	%0,40	%0,40
Almanya	09:00	Sanayi Üretimi (Mayıs - Yıllık)	-%0,30	-%0,50
ABD	15:30	Dış Ticaret Dengesi (Mayıs)	-78,7 Mrd USD	-55,9 Mrd USD
Türkiye	17:30	Nakit Bütçe Dengesi (Haziran)	--	-252,3 Mrd TRY
9.07.2026				
Japonya	02:50	Cari İşlemler Dengesi (Mayıs)	4120 Mrd ¥	3907,8 Mrd ¥
Japonya	02:50	Dış Ticaret Dengesi (Mayıs)	-215,2 Mrd ¥	395,7 Mrd ¥
ABD	14:00	MBA İpotek Başvuruları (Haftalık)	--	%0,00
ABD	17:00	Toptan Eşya Stokları (Mayıs - Aylık - Nihai)	%0,30	%0,30
ABD	21:00	FED FOMC Toplantı Tutanakları	--	--
10.07.2026				
Çin	04:30	ÜFE (Haziran - Yıllık)	%4,20	%3,90
Çin	04:30	TÜFE (Haziran - Yıllık)	%1,10	%1,20
Çin	04:30	Çekirdek TÜFE (Haziran - Yıllık)	--	%1,10
Japonya	09:00	Makine Araçları Siparişleri (Haziran - Yıllık - Öncü)	--	%37,50
Almanya	09:00	Dış Ticaret Dengesi MA (Mayıs)	--	14,5 Mrd EURO
Türkiye	14:30	TCMB Menkul Kıymet İstatistikleri (Haftalık)	--	--
ABD	15:30	İşsizlik Maaşı Başvuruları (Haftalık)	218 Bin	215 Bin
ABD	15:30	Devam Eden İşsizlik Maaşı Başvuruları (Haftalık)	1815 Bin	1814 Bin
ABD	17:00	Mevcut Konut Satışları (Haziran)	4,20m	4,17m
ABD	17:00	Mevcut Konut Satışları (Haziran - Aylık)	%0,90	%3,20
11.07.2026				
Japonya	02:50	ÜFE (Haziran - Aylık)	%0,40	%0,90
Japonya	02:50	ÜFE (Haziran - Yıllık)	%6,80	%6,30
Almanya	09:00	TÜFE (Haziran - Aylık - Nihai)	-%0,30	-%0,30
Almanya	09:00	TÜFE (Haziran - Yıllık - Nihai)	%2,30	%2,30
Türkiye	10:00	Sanayi Üretimi (Mayıs - Aylık)	--	%3,70
Türkiye	10:00	Sanayi Üretimi (Mayıs - Yıllık)	--	%6,00

Türkiye - 6 Temmuz 2026

BİST-100 DESTEK DİRENÇ TABLOSU

Hisse	3. Destek	2. Destek	1. Destek	Pivot	1. Direnç	2. Direnç	3. Direnç
AEFES	19.41	20.05	20.27	20.69	20.91	21.33	21.97
AKBNK	64.80	70.05	71.90	75.30	77.15	80.55	85.80
AKSA	10.78	11.46	11.81	12.14	12.49	12.82	13.50
AKSEN	77.97	79.57	80.23	81.17	81.83	82.77	84.37
ALARK	97.80	101.70	103.30	105.60	107.20	109.50	113.40
ALTNY	15.86	16.56	17.02	17.26	17.72	17.96	18.66
ANSGR	25.75	26.35	26.69	26.95	27.29	27.55	28.15
ARCLK	97.20	98.80	99.50	100.40	101.10	102.00	103.60
ASELS	358.83	376.33	387.92	393.83	405.42	411.33	428.83
ASTOR	267.00	291.50	305.25	316.00	329.75	340.50	365.00
BALSU	13.78	15.72	16.96	17.66	18.90	19.60	21.54
BERA	15.73	15.90	15.98	16.07	16.15	16.24	16.41
BIMAS	339.50	349.00	353.00	358.50	362.50	368.00	377.50
BRSAN	523.83	545.83	556.67	567.83	578.67	589.83	611.83
BRYAT	1783.00	1844.00	1877.00	1905.00	1938.00	1966.00	2027.00
BSOKE	34.53	35.69	36.45	36.85	37.61	38.01	39.17
BTCIM	5.82	5.95	6.01	6.08	6.14	6.21	6.34
CANTE	1.24	1.28	1.30	1.32	1.34	1.36	1.40
COLLA	78.10	81.40	83.60	84.70	86.90	88.00	91.30
CIMSA	44.33	46.29	47.45	48.25	49.41	50.21	52.17
CVKMD	37.72	39.18	39.94	40.64	41.40	42.10	43.56
CWENE	34.79	37.73	39.37	40.67	42.31	43.61	46.55
DAPGM	8.38	8.98	9.26	9.58	9.86	10.18	10.78
DOAS	180.00	183.00	184.70	186.00	187.70	189.00	192.00
DOHOL	19.69	20.11	20.29	20.53	20.71	20.95	21.37
DSTKF	3540.00	3660.00	3705.00	3780.00	3825.00	3900.00	4020.00
ECILC	74.53	75.78	76.37	77.03	77.62	78.28	79.53
EFOR	13.43	14.46	14.98	15.49	16.01	16.52	17.55
EKGYO	18.50	19.84	20.32	21.18	21.66	22.52	23.86
ENERY	8.18	8.90	9.24	9.62	9.96	10.34	11.06
ENJSA	98.20	101.00	102.50	103.80	105.30	106.60	109.40
ENKAI	86.28	89.93	91.82	93.58	95.47	97.23	100.88
EREGL	38.00	39.26	39.68	40.52	40.94	41.78	43.04
ESEN	3.45	3.59	3.66	3.73	3.80	3.87	4.01
EUPWR	76.35	80.10	82.05	83.85	85.80	87.60	91.35
EUREN	4.30	4.35	4.37	4.40	4.42	4.45	4.50
FENER	2.85	2.89	2.92	2.93	2.96	2.97	3.01
FROTO	81.85	82.85	83.30	83.85	84.30	84.85	85.85
GARAN	122.83	129.23	131.37	135.63	137.77	142.03	148.43
GENIL	8.11	8.58	8.81	9.05	9.28	9.52	9.99
GESAN	63.58	69.88	73.77	76.18	80.07	82.48	88.78
GLRMK	159.13	163.73	165.87	168.33	170.47	172.93	177.53
GRSEL	295.67	301.67	304.83	307.67	310.83	313.67	319.67
GRTHO	227.93	236.63	241.17	245.33	249.87	254.03	262.73
GSRAY	0.99	1.00	1.01	1.01	1.02	1.02	1.03
GUBRF	431.50	445.50	450.75	459.50	464.75	473.50	487.50
HALKB	39.78	42.12	42.94	44.46	45.28	46.80	49.14
HEKTS	3.01	3.14	3.22	3.27	3.35	3.40	3.53

GÜNLÜK BÜLTEN

Türkiye - 6 Temmuz 2026

BİST-100 DESTEK DİRENÇ TABLOSU

Hisse	3. Destek	2. Destek	1. Destek	Pivot	1. Direnç	2. Direnç	3. Direnç
IEYHO	141.73	147.13	149.57	152.53	154.97	157.93	163.33
ISCTR	13.01	13.73	13.97	14.45	14.69	15.17	15.89
ISMEN	35.02	35.44	35.58	35.86	36.00	36.28	36.70
IZENR	9.04	9.73	10.07	10.42	10.76	11.11	11.80
KCHOL	180.93	186.13	187.87	191.33	193.07	196.53	201.73
KLRHO	83.57	87.57	90.23	91.57	94.23	95.57	99.57
KRDMD	36.03	37.47	38.11	38.91	39.55	40.35	41.79
KTLEV	169.73	177.63	180.67	185.53	188.57	193.43	201.33
KUYAS	70.95	74.60	76.05	78.25	79.70	81.90	85.55
MAGEN	27.45	30.17	31.57	32.89	34.29	35.61	38.33
MAVI	37.36	38.16	38.58	38.96	39.38	39.76	40.56
MGROS	605.67	620.17	626.33	634.67	640.83	649.17	663.67
MIATK	33.24	34.84	35.64	36.44	37.24	38.04	39.64
MPARK	401.42	412.17	419.33	422.92	430.08	433.67	444.42
OBAMS	5.34	5.66	5.80	5.98	6.12	6.30	6.62
ODAS	7.18	7.67	7.89	8.16	8.38	8.65	9.14
ODINE	1475.00	1673.00	1739.00	1871.00	1937.00	2069.00	2267.00
OTKAR	353.58	369.08	378.67	384.58	394.17	400.08	415.58
OYAKC	20.07	20.51	20.73	20.95	21.17	21.39	21.83
PAHOL	1.42	1.46	1.47	1.50	1.51	1.54	1.58
PASEU	75.58	83.58	88.92	91.58	96.92	99.58	107.58
PATEK	20.90	22.70	23.78	24.50	25.58	26.30	28.10
PETKM	18.12	18.49	18.71	18.86	19.08	19.23	19.60
PGSUS	167.63	171.43	172.77	175.23	176.57	179.03	182.83
PSGYO	3.24	3.32	3.36	3.40	3.44	3.48	3.56
QUAGR	3.61	3.74	3.80	3.87	3.93	4.00	4.13
RALYH	182.90	195.70	202.10	208.50	214.90	221.30	234.10
REEDR	6.14	6.32	6.40	6.50	6.58	6.68	6.86
SAHOL	88.33	92.03	93.27	95.73	96.97	99.43	103.13
SARKY	25.47	26.51	26.89	27.55	27.93	28.59	29.63
SASA	2.28	2.34	2.37	2.40	2.43	2.46	2.52
SISE	42.79	43.59	43.97	44.39	44.77	45.19	45.99
SKBNK	16.76	17.21	17.45	17.66	17.90	18.11	18.56
SOKM	43.91	45.09	45.75	46.27	46.93	47.45	48.63
TAVHL	264.42	271.67	274.08	278.92	281.33	286.17	293.42
TCELL	103.50	105.60	106.40	107.70	108.50	109.80	111.90
THYAO	323.50	328.50	331.25	333.50	336.25	338.50	343.50
TKFEN	132.30	136.90	138.70	141.50	143.30	146.10	150.70
TOASO	287.17	295.67	298.83	304.17	307.33	312.67	321.17
TRALT	44.14	46.95	48.78	49.76	51.59	52.57	55.38
TRENJ	84.97	88.22	90.08	91.47	93.33	94.72	97.97
TRMET	111.23	114.43	115.97	117.63	119.17	120.83	124.03
TSKB	11.18	11.55	11.67	11.92	12.04	12.29	12.66
TTKOM	57.07	58.87	60.03	60.67	61.83	62.47	64.27
TUKAS	2.19	2.22	2.24	2.25	2.27	2.28	2.31
TUPRS	224.87	235.27	241.73	245.67	252.13	256.07	266.47
TURSG	5.75	5.91	5.97	6.07	6.13	6.23	6.39
ULKER	95.45	97.50	98.80	99.55	100.85	101.60	103.65
VAKBN	28.31	30.39	31.13	32.47	33.21	34.55	36.63
VESTL	23.33	24.23	24.57	25.13	25.47	26.03	26.93
YKBNK	33.04	36.02	37.02	39.00	40.00	41.98	44.96
ZOREN	2.65	2.69	2.71	2.73	2.75	2.77	2.81

Türkiye - 6 Temmuz 2026

Fon Kodu	Fon Adı	Şemsiye Fon Türü	Fonun Risk Değeri	1 Ay (%)	3 Ay (%)	6 Ay (%)	Yıllığından İtibaren (%)	1 Yıl (%)	3 Yıl (%)	5 Yıl (%)
ECV	GLOBAL MD PORTFÖY KISA VADELİ BORÇLANMA ARAÇLARI...	Borçlanma Araçları Şemsiye Fonu	-	▲ %3,2716	▲ %9,5679	▲ %18,5277	▲ %18,8688	▲ %44,3096	▲ %217,2462	▲ %350,8727
GKF	GLOBAL MD PORTFÖY KATILIM FONU	Katılım Şemsiye Fonu	7 / 7	▼ % -5,0131	▲ %6,9271	▲ %21,0618	▲ %22,2956	▲ %33,0035	▲ %199,6229	▲ %372,9053
ECB	GLOBAL MD PORTFÖY PARA PIYASASI (TL) FONU	Para Piyasası Şemsiye Fonu	1 / 7	▲ %3,2100	▲ %10,0828	▲ %19,9992	▲ %20,3594	▲ %46,8593	▲ %238,0101	▲ %375,4004
GZM	GLOBAL MD PORTFÖY DURU SERBEST FON	Serbest Şemsiye Fonu	7 / 7	▲ %4,7827	▲ %21,6088	▲ %48,4693	▲ %49,7419	▲ %4,7364	▲ %66,5733	▲ %686,8405
EBD	GLOBAL MD PORTFÖY İKİNCİ DEĞİŞKEN FON	Değişken Şemsiye Fonu	-	▲ %0,6816	▲ %32,1634	▲ %42,5835	▲ %44,4443	▲ %61,2568	▲ %275,9527	▲ %803,7123
ECA	GLOBAL MD PORTFÖY BİRİNCİ DEĞİŞKEN FON	Değişken Şemsiye Fonu	6 / 7	▲ %7,2741	▲ %16,5424	▲ %36,3505	▲ %38,3243	▲ %55,8833	▲ %255,9053	▲ %1.042,1534
ECZ	GLOBAL MD PORTFÖY BİRİNCİ HİSSE SENEDİ FONU(HİSSE...	Hisse Senedi Şemsiye Fonu	-	▼ % -0,3958	▲ %6,1969	▲ %4,1737	▲ %5,9940	▲ %7,8435	▲ %190,3492	▲ %1.294,0523
GZN	GLOBAL MD PORTFÖY BOĞAZIÇI SERBEST FON	Serbest Şemsiye Fonu	7 / 7	▲ %7,2289	▲ %24,0927	▲ %36,1882	▲ %41,5938	▲ %63,9582	▲ %274,9444	▲ %2.828,1426
GJM	GLOBAL MD PORTFÖY ADA SERBEST FON	Serbest Şemsiye Fonu	-	▲ %7,2435	▲ %16,0230	▲ %39,8487	▲ %42,4903	▲ %50,3022	▲ %305,0288	-
GNH	GLOBAL MD PORTFÖY ALGORİTMİK MODEL HİSSE...	Hisse Senedi Şemsiye Fonu	7 / 7	▼ % -3,0609	▲ %10,4490	▲ %19,1749	▲ %21,3018	▲ %39,8978	-	-
BSM	GLOBAL MD PORTFÖY BERRAK SERBEST FON	Serbest Şemsiye Fonu	7 / 7	▲ %5,3756	▲ %18,5553	▲ %42,0164	▲ %43,0983	-	-	-
GMD	GLOBAL MD PORTFÖY BİRİNCİ FON SEPETİ FONU	Fon Sepeti Şemsiye Fonu	5 / 7	▲ %1,9896	▲ %12,0763	▲ %18,3490	▲ %18,6740	▼ % -15,8482	▲ %48,5382	-
GMN	GLOBAL MD PORTFÖY BİRİNCİ PARA PIYASASI SERBEST (TL) FON	Serbest Şemsiye Fonu	2 / 7	▲ %3,0812	▲ %9,8619	▲ %20,0981	▲ %20,4667	-	-	-
BA1	GLOBAL MD PORTFÖY BİRİNCİ SERBEST FON	Serbest Şemsiye Fonu	6 / 7	▲ %9,9207	▲ %46,6480	▲ %55,1070	▲ %57,9836	-	-	-
GLV	GLOBAL MD PORTFÖY NEHİR SERBEST FON	Serbest Şemsiye Fonu	7 / 7	▲ %3,9963	▲ %13,4507	▲ %5,2122	▲ %8,0007	▼ % -9,1414	▲ %116,1223	-
NLL	GLOBAL MD PORTFÖY NİL SERBEST FON	Serbest Şemsiye Fonu	6 / 7	▲ %51,2163	▲ %75,4445	▲ %148,1406	▲ %165,1867	-	-	-

ÇEKİNCE

Bu yayında yer alan yatırım bilgi, yorum ve tavsiyeleri yatırım danışmanlığı kapsamında değildir. Yatırım danışmanlığı hizmeti; aracı kurumlar, portföy yönetim şirketleri, mevduat kabul etmeyen bankalar ile müşteri arasında imzalanacak yatırım danışmanlığı sözleşmesi çerçevesinde sunulmaktadır. Burada yer alan yorum ve tavsiyeler, yorum ve tavsiyede bulunanların kişisel görüşlerine dayanmaktadır. Bu görüşler mali durumunuz ile risk ve getiri tercihlerinize uygun olmayabilir. Bu nedenle, sadece burada yer alan bilgilere dayanarak yatırım kararı verilmesi beklentilerinize uygun sonuçlar doğurmayabilir. Bu yayında yer alan bilgiler, güvenilir olduğuna inanılan halka açık kaynaklardan elde edilmiş olup bu kaynaklardaki bilgilerin hata ve eksikliğinden ve ticari amaçlı işlemlerde kullanılmasından doğabilecek zararlardan Global Menkul Değerler A.Ş., hiçbir şekilde sorumluluk kabul etmemektedir. Bu yayında yer alan görüş ve düşüncelerin Global Menkul Değerler A.Ş. yönetimi için hiçbir bağlayıcılığı yoktur. Global Menkul Değerler A.Ş., yayında adı geçen şirketlerin menkul kıymetini portföyünde bulundurabilir ve/veya bu şirketlere danışmanlık hizmeti verebilir. © 2026 Global Menkul Değerler A.Ş.,