

Türkiye - 7 Temmuz 2026

Piyasa Özeti

ABD'de Dow Jones %0,29 artışla 53.055,91 puana çıkarak kapanış rekorunu tazelerken, S&P 500 %0,72 artışla 7.537,43 puana, Nasdaq ise %1,12 yükselişle 26.121,16 puana ulaştı. **Çip ve AI teması fiyatlamaların ana taşıyıcısı oldu;** Broadcom'un Apple ile özel çip ortaklığını 2031'e kadar uzatması yarı iletken sektörünü desteklerken, bellek çipi üreticileri Western Digital, Seagate ve Micron Technology hisselerinin %1 ile %7 arasında yükselmesi AI altyapı talebinin hisse bazlı etkisini gösterdi. Micron ve Ford'un yeni nesil araçlar için bellek ve depolama çözümlerine yönelik uzun vadeli stratejik anlaşması, otomotivde yarı iletken tedarik güvenliği temasını öne çıkardı.

ABD'de ISM hizmet endeksinin Haziran'da 54,5'ten 54,0'a gerilemesi büyüme ivmesinde sınırlı yavaşlama algısı yaratırken, yarın açıklanacak Fed tutanakları faiz beklentileri açısından izleniyor.

Dolar lehine net pozisyonların 30 Haziran itibarıyla yaklaşık 40mrl USD ile 2015'ten bu yana en yüksek seviyeye çıkması, faizlerin uzun süre yüksek kalabileceği algısıyla Dolar Endeksi DXY tarafını destekledi.

Avrupa'da Stoxx Europe 600 %0,35 düşüşle 650,5 puana, FTSE 100 %0,26 düşüşle 10.651,77 puana ve CAC 40 %0,33 gerileyerek 8.479,87 puana inerken, DAX %0,15 artışla 25.817,89 puana yükseldi; Almanya'da fabrika siparişlerinin Mayıs'ta aylık %1,90 artması ve artışta askeri amaçlı ulaşım ekipmanlarının belirleyici olması **savunma temasını destekledi.** Lockheed Martin'in denizaltı savunma harbi teknolojileri geliştiren Ultra Maritime'ı 3,45mrl USD karşılığında satın alma anlaşması ve **Avrupa savunma hisselerindeki NATO Zirvesi kaynaklı toparlanma, savunma sanayii algısını güçlendirdi.**

Hürmüz Boğazı'ndan geçen iki ticari gemiye İran füzelerinin isabet ettiği haberleri petrol tarafında jeopolitik arz riskini canlı tutarken, Suudi Arabistan'ın ürün fiyatında 26 yılın en büyük indirimine gitmesi arz bolluğu algısıyla Brent'te yukarı hareketi sınırlayan karşıt unsur olarak öne çıkıyor.

Bugün sabah Dünya Bankası'nın Çin büyüme tahminini 2026 için %4,40'a, 2027 için %4,30'a düşürmesi Asya büyüme algısını açısından temkinli bir başlık oldu. **Asya'da MSCI Asia Pacific %1,70 gerilerken,** Samsung'un karı AI talebiyle %1.800,00 artmasına rağmen hisselerindeki düşüş ve SK Hynix'in sert gerilemesi, yüksek beklentilerin teknoloji fiyatlamasını sınırladığını gösterdi. S&P 500 vadeli işlemleri %0,30, Nasdaq 100 vadeli işlemleri %1,00 ve Euro Stoxx 50 vadeli işlemleri %0,40 düşerken, DXY 100,88, VIX 15,57, ABD 10 yıllık tahvil faizi %4,48, Brent 72,50USD/varil ve altın 4.129,93USD/ons seviyeleri **küresel risk algısının seçici ve kırılğan kaldığına işaret ediyor.**

Yurt içerisinde TCMB, Haziran'da TÜFE'nin aylık %0,99 arttığını, yıllık enflasyonun %32,11'e gerilediğini ve ana eğilimin sınırlı gerilediğini açıkladı; enerji fiyatlarındaki gerileme ve ana gruplarda fiyat artışlarının yavaşlaması dezenflasyon algısını desteklerken, SGK muayene katılım payı düzenlemesinin Temmuz enflasyonuna yaklaşık 0,22 puan yukarı yönlü etki beklentisi bu görünümü sınırladı. Commerzbank, enflasyondaki sınırlı iyileşmeye rağmen çekirdek enflasyon ve ana eğilimin yüksek kaldığını belirterek TCMB'nin yakın dönemde faiz indirmek için alanı olmadığını öngördü; bu değerlendirme TL varlıklarda faiz beklentisi kanalıyla temkinli fiyatlamayı destekledi.

Bugün NATO Zirvesi'nin Ankara'da başlaması, Rutte'nin Türkiye'nin NATO'daki liderliği ve Türk savunma sanayisinin katkısına yaptığı vurgu, Trump'ın Türkiye'ye F-35 erişimini yeniden sağlama konusunda hazır olduğunu söylemesinin beklentisi ve Trump'ın Rusya-Ukrayna konusunu NATO gündemine taşıyacağını, savaşın sona ermesinin sanıldandan daha yakın olduğunu belirtmesi, savunma ve havacılık hisseleri açısından olumlu algı oluşturabilir.

MSCI'nin yatırım yapılabirlik endişesi halinde Türk hisselerinin fiili dolaşım oranını şirket bazında gözden geçirebileceğini açıklaması, endeks ağırlıkları ve yabancı fon akışı açısından olumsuz risk başlığı olarak izleniyor.

BIST 100 endeksi ise dün %0,05 artışla 14.424,54 puandan tamamladı. BİMAS, THYAO ve EREGL hisseleri endekse katkı sağlarken, DSTKF, CCOLA ve ENKAI hisseleri negatif katkı verdi. Teknik görünümde **14.350 destek** seviyesi üzerinde günlük kapanışlar kısa vadeli toparlanma çabasını desteklerken, **14.500-14.600-14.725 direnç** bölgesi aşılamazsa yatay-dalgalı görünüm korunabilir; **14.250, 14.085 ve 14.000 seviyeleri ise diğer destekler** olarak izlenebilir.

Sermaye Piyasaları - Kapanış Verileri

Endeks	Kapanış	Günlük (%)	Haftalık %	Aylık %	Mn USD
XU100	14,425	0.05	1.70	5.33	4,091
XU030	16,764	0.14	2.05	8.05	3,121
XUSIN	18,220	-0.36	2.93	0.28	1,705
XBANK	17,392	0.07	-3.06	10.82	574
Dolar/TL Gösterge Tahvil	46.83	0.03	0.07	0.37	
40.29	0.20	0.20	0.20		
5 Yıllık CDS	220.03				

06/07/2026 kapanış verileri alınmıştır.

En Yüksek Hacimliler (BIST - 100)

Hisse	Hacim (Mn TL)	Değişim (%)
THYAO	30,330	3.89
ASELS	21,747	0.56
ASTOR	9,546	-0.47
AKBNK	7,719	0.00
YKBNK	7,162	-1.47

En Çok Yükselenler (BIST - 100)

Hisse	Hacim (Mn TL)	Değişim (%)
SKBNK	983	7.80
KONTR	51	6.90
PASEU	1,840	6.21
FENER	744	5.78
AKSEN	819	5.13

En Çok Düşenler (BIST - 100)

Hisse	Hacim (Mn TL)	Değişim (%)
BALUSU	3,760	-4.67
DSTKF	2,234	-4.40
TKFEN	757	-4.27
CCOLA	788	-3.96
OTKAR	616	-3.67

Ülke	Endeks Adı	Son	Günlük %	Haftalık %	Aylık %
ABD	Dow 30 Vadeli	53369	-0.01%	-0.01%	1.33%
ABD	S&P 500 Vadeli	7566.5	-0.33%	-0.33%	0.24%
ABD	Nasdaq 100 Vadeli	29595	-1.16%	-1.16%	-3.04%
Almanya	Dax Vadeli	25817.89	0.15%	0.15%	3.29%
Çin	Shanghai Composite	3999.03	-1.10%	-1.10%	-2.33%
Japonya	Nikkei 225	68288.11	-2.08%	-2.09%	-2.53%
Güney Kore	KOSPI	7404.48	-8.03%	-8.45%	-12.65%
Hong Kong	Hang Seng	23517.7	-0.42%	0.72%	2.78%
Hindistan	Sensex	78355.67	0.09%	0.76%	2.45%

*Kaynak: Finnet - Matrics

Araştırma İletişim Bilgileri
+90 850 201 94 89
research@global.com.tr
www.global.com.tr
Ağaoğlu My Newwork, Barbaros Mah.
İhlamur Bul. No: 3 89 K: 9,
34746 Ataşehir / İstanbul - Türkiye

GÜNLÜK HİSSE ÖNERİLERİ					
Hisse	Son Fiyat	Alım Aralığı*	Satım Aralığı*	Stoploss	Beta
AKSEN	85.05	84.90-85.10	86.00-86.20	84.00	0.80
ASELS	401.75	401.00-402.25	406.00-407.00	398.00	1.06
BIMAS	371.00	370.25-371.25	375.00-375.50	367.00	0.89
EREGL	41.52	41.46-41.54	42.00-42.10	41.10	1.03
EUPWR	86.65	86.50-86.70	87.50-88.00	85.80	0.98

*Kısa Vadeli

Hisse ve Sektör Haberleri:

(=/+) HALKB, Moody's temel kredi değerlendirme notunu "b3"e yükseltirken 5mlr USD GMTN programına "(P)Ba3" not verdi... Moody's, Halkbank'ın (HALKB) uzun ve kısa vadeli yerel/yabancı para mevduat notlarını "Ba3/NP" seviyesinde ve görünümünü durağan olarak teyit ederken, bankanın temel kredi değerlendirme notunu "caa1"den "b3"e yükseltti. Not artışı, bankanın uzun süredir devam eden ABD kaynaklı hukuki sürecinin herhangi bir finansal ceza veya kusur kabulü olmadan sonuçlanmasıyla önemli bir belirsizliğin ortadan kalkmasını yansıtmaktadır. Moody's ayrıca bu gelişmenin bankanın yurt dışı fonlamaya erişimini desteklemesini beklerken, bankanın 5mlr USD tutarındaki yeni GMTN programına da mevduat notuyla uyumlu şekilde "(P)Ba3" geçici kıdemli teminatsız program notu verdi. Sermaye tamponlarının sınırlı kalması, KOBİ segmenti kaynaklı aktif kalitesi baskısı ve sınırlı karlılık izlenen başlıklar olmakla birlikte, hukuki belirsizliğin kalkması ve fonlama esnekliğinin desteklenmesi nedeniyle haberi sınırlı olumlu değerlendiriyoruz.

(=) POLTK, ana ortağı Element Solutions'ın birleşme işlemine ilişkin bilgilendirme yaptı... Politeknik Metal (POLTK), ana ortağı Element Solutions Inc. tarafından Solstice Advanced Materials Inc. ile birleşmeye yönelik bir işlem konusunda kamuoyuna açıklama yapıldığını ve işlemin düzenleyici otoritelerin onayları ile diğer kapanış koşullarının yerine getirilmesine bağlı olarak 2027 yılının ilk yarısında tamamlanmasının beklendiğini açıkladı. Haberi nötr değerlendiriyoruz.

(=) ALGYO, daha önce açıkladığı %200 bedelli sermaye artırımında düzeltme yaptı... Alarko GYO (ALGYO), 15 Haziran 2026 tarihli Yönetim Kurulu kararıyla duyurduğu %200 bedelli sermaye artırımıyla ilgili olarak, verilecek payların türüne ilişkin bilgiyi düzeltti. Buna göre şirketin 2.03mlr TL olan sermayesinin 4.06mlr TL artırılarak 6.09mlr TL'ye çıkarılması planı devam ederken, mevcut ortakların rüçhan hakları korunacak ve yeni paylar C grubu hamiline yazılı olacak. Açıklama yeni bir karar değil, önceki bildirimde yapılan teknik bir düzeltme olduğu için haberi nötr değerlendiriyoruz.

(=) RGYAS, %100 bağlı ortaklığı Cevizli Gayrimenkul ile kolaylaştırılmış usulde birleşme için SPK'ya başvurdu... Rönesans Gayrimenkul Yatırım (RGYAS), %100 bağlı ortaklığı Cevizli Gayrimenkul Yatırım İnşaat Turizm Sanayi ve Ticaret A.Ş.'nin bütün aktif ve pasifleriyle devralınarak şirket bünyesinde kolaylaştırılmış usulde birleşmesine karar verildiğini ve aynı tarihte SPK'ya başvuru yapıldığını açıkladı. Birleşme işlemi nedeniyle şirket sermayesinin artırılmayacağı ve pay sahipleri açısından ayrılma hakkı doğmayacağı belirtildi. Grup içi sadeleşme niteliğindeki işlemi nötr değerlendiriyoruz.

(=/+) CIMSA, Eskişehir fabrikasında atık ısıdan elektrik üretim tesisini devreye aldı... Çimsa (CIMSA), Eskişehir fabrikasında 5.500 kWp DC kurulu güce sahip Atık Isıdan Elektrik Üretimi tesisinin tamamlanarak devreye alındığını açıkladı. Yeni tesisin Eskişehir fabrikasının yıllık elektrik tüketiminin yaklaşık %25'ini karşılaması beklenirken, Mart 2025'te devreye alınan GES yatırımıyla birlikte fabrikanın yıllık elektrik ihtiyacının yaklaşık %40'ının kendi ürettiği elektrikten karşılanması öngörülmektedir. Haberi sınırlı olumlu değerlendiriyoruz.

GÜNLÜK BÜLTEN

Türkiye - 7 Temmuz 2026

(+) AGESA Haziran ayı brüt prim üretimini açıkladı... Agesa Hayat ve Emeklilik yılın ilk 6 ayında hayat dalı 15,5 milyar TL, Hayat dışı 252 milyon TL olmak üzere toplam 15,7 milyar TL toplam brüt üretim gerçekleştirdi. Bu dönemde toplam prim üretimi yıllık bazda %48,2 artış gösterirken, yalnızca Haziran ayında yıllık %55,7 oranında büyüme kaydedildi. **Prim üretimi artışını olumlu olarak değerlendiriyoruz.**

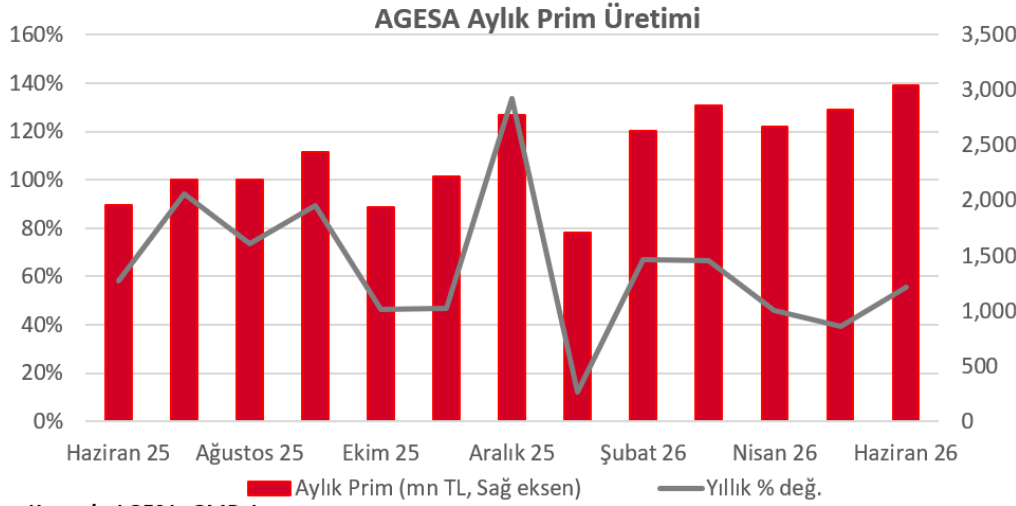

XU100 Intraday Map: Hangi Hareketi Kim Taşdı? XU100 - 06/07/2026

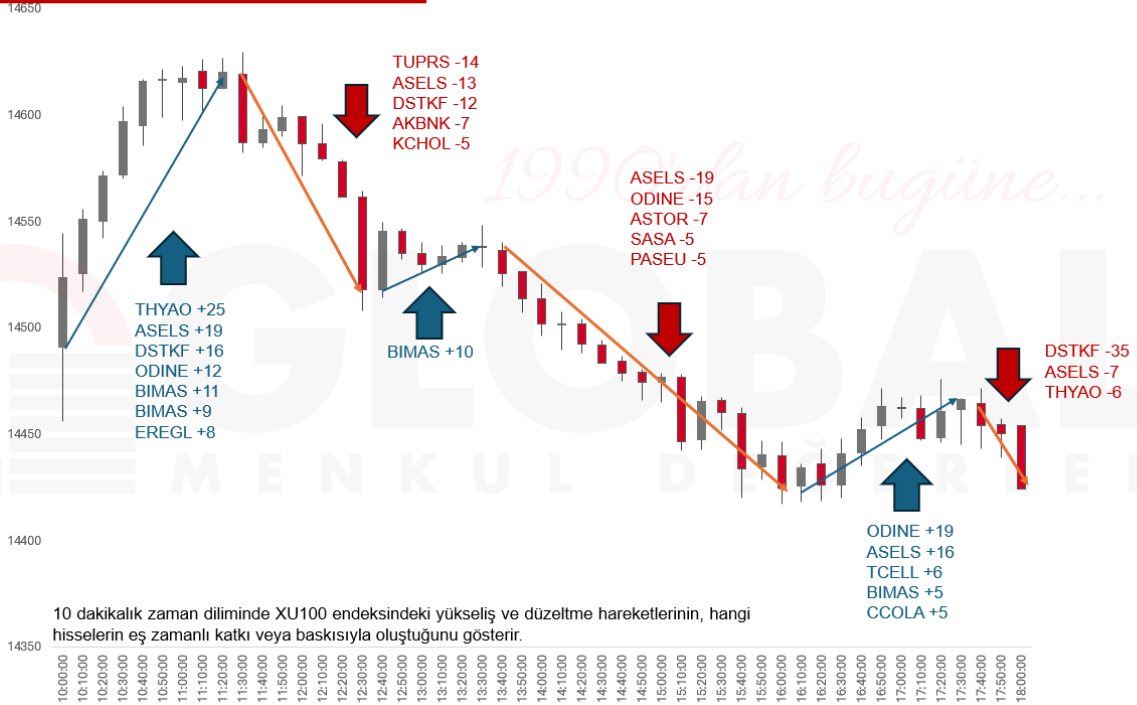

Türkiye - 7 Temmuz 2026

2Ç26 Bilanço Tarihleri				
Pazartesi	Salı	Çarşamba	Perşembe	Cuma
27 Temmuz	28 Temmuz AKBNK	29 Temmuz	30 Temmuz GARAN	31 Temmuz
3 Ağustos ISCTR	4 Ağustos	5 Ağustos LILAK THYAO*	6 Ağustos ALBRK	7 Ağustos
10 Ağustos KLYPV	11 Ağustos MGROS ENJSA	12 Ağustos	13 Ağustos AKSA RGYAS	14 Ağustos AGHOL
17 Ağustos	18 Ağustos	19 Ağustos SOKM KFEN BIMAS MAVI	20 Ağustos	21 Ağustos

*Piyasa açılışından önce açıklanacak

GÜNLÜK BÜLTEN

Türkiye - 7 Temmuz 2026

6.07.2026	Saat	Haftalık Ekonomik Takvim	Beklenti	Önceki
Almanya	09:00	Fabrika Siparişleri (Mayıs - Aylık)	-%0,50	-%3,80
Almanya	09:00	Fabrika Siparişleri (Mayıs - Yıllık)	%3,70	%1,60
Euro Bölgesi	11:30	Sentix Yatırımcı Güveni (Temmuz)	--	-13,40
Euro Bölgesi	12:00	ÜFE (Mayıs - Aylık)	%0,20	%0,60
Euro Bölgesi	12:00	ÜFE (Mayıs - Yıllık)	%5,80	%4,90
Euro Bölgesi	12:00	Perakende Satışlar (Mayıs - Aylık)	%0,30	-%0,40
Euro Bölgesi	12:00	Perakende Satışlar (Mayıs - Yıllık)	%1,60	%1,00
Türkiye	14:30	Reel Efektif Döviz Kuru (Haziran)	--	105,55
ABD	16:45	S&P Global Hizmetler PMI (Haziran - Nihai)	51,30	51,30
ABD	17:00	ISM Hizmet PMI (Haziran)	54,10	54,50
8.07.2026				
Japonya	08:00	CI Öncü Endeksi (Mayıs - Öncü)	116,90	116,10
Almanya	09:00	Sanayi Üretimi (Mayıs - Aylık)	%0,40	%0,40
Almanya	09:00	Sanayi Üretimi (Mayıs - Yıllık)	-%0,30	-%0,50
ABD	15:30	Dış Ticaret Dengesi (Mayıs)	-78,7 Mrd USD	-55,9 Mrd USD
Türkiye	17:30	Nakit Bütçe Dengesi (Haziran)	--	-252,3 Mrd TRY
9.07.2026				
Japonya	02:50	Cari İşlemler Dengesi (Mayıs)	4120 Mrd ¥	3907,8 Mrd ¥
Japonya	02:50	Dış Ticaret Dengesi (Mayıs)	-215,2 Mrd ¥	395,7 Mrd ¥
ABD	14:00	MBA İpotek Başvuruları (Haftalık)	--	%0,00
ABD	17:00	Toptan Eşya Stokları (Mayıs - Aylık - Nihai)	%0,30	%0,30
ABD	21:00	FED FOMC Toplantı Tutanaqları	--	--
10.07.2026				
Çin	04:30	ÜFE (Haziran - Yıllık)	%4,20	%3,90
Çin	04:30	TÜFE (Haziran - Yıllık)	%1,10	%1,20
Çin	04:30	Çekirdek TÜFE (Haziran - Yıllık)	--	%1,10
Japonya	09:00	Makine Araçları Siparişleri (Haziran - Yıllık - Öncü)	--	%37,50
Almanya	09:00	Dış Ticaret Dengesi MA (Mayıs)	--	14,5 Mrd EURO
Türkiye	14:30	TCMB Menkul Kıymet İstatistikleri (Haftalık)	--	--
ABD	15:30	İşsizlik Maaşı Başvuruları (Haftalık)	218 Bin	215 Bin
ABD	15:30	Devam Eden İşsizlik Maaşı Başvuruları (Haftalık)	1815 Bin	1814 Bin
ABD	17:00	Mevcut Konut Satışları (Haziran)	4,20m	4,17m
ABD	17:00	Mevcut Konut Satışları (Haziran - Aylık)	%0,90	%3,20
11.07.2026				
Japonya	02:50	ÜFE (Haziran - Aylık)	%0,40	%0,90
Japonya	02:50	ÜFE (Haziran - Yıllık)	%6,80	%6,30
Almanya	09:00	TÜFE (Haziran - Aylık - Nihai)	-%0,30	-%0,30
Almanya	09:00	TÜFE (Haziran - Yıllık - Nihai)	%2,30	%2,30
Türkiye	10:00	Sanayi Üretimi (Mayıs - Aylık)	--	%3,70
Türkiye	10:00	Sanayi Üretimi (Mayıs - Yıllık)	--	%6,00

Türkiye - 7 Temmuz 2026

BİST-100 DESTEK DİRENÇ TABLOSU

Hisse	3. Destek	2.Destek	1.Destek	Pivot	1. Direnç	2. Direnç	3. Direnç
AEFES	18.95	19.65	19.93	20.35	20.63	21.05	21.75
AKBNK	70.37	72.07	72.78	73.77	74.48	75.47	77.17
AKSA	10.56	11.30	11.57	12.04	12.31	12.78	13.52
AKSEN	74.30	79.05	82.05	83.80	86.80	88.55	93.30
ALARK	96.80	100.50	102.10	104.20	105.80	107.90	111.60
ALTNY	15.94	17.09	17.58	18.24	18.73	19.39	20.54
ANSGR	26.35	26.69	26.87	27.03	27.21	27.37	27.71
ARCLK	94.08	97.33	98.47	100.58	101.72	103.83	107.08
ASELS	373.67	388.42	395.08	403.17	409.83	417.92	432.67
ASTOR	298.50	308.50	313.00	318.50	323.00	328.50	338.50
BALUS	12.68	15.44	16.39	18.20	19.15	20.96	23.72
BERA	13.87	14.77	15.09	15.67	15.99	16.57	17.47
BIMAS	349.58	358.83	364.92	368.08	374.17	377.33	386.58
BRSAN	528.33	546.33	552.67	564.33	570.67	582.33	600.33
BRYAT	1726.67	1814.67	1845.33	1902.67	1933.33	1990.67	2078.67
BSOKE	33.36	34.96	35.72	36.56	37.32	38.16	39.76
BTCIM	5.33	5.65	5.76	5.97	6.08	6.29	6.61
CANTE	1.22	1.27	1.29	1.32	1.34	1.37	1.42
COLLA	69.12	76.27	79.33	83.42	86.48	90.57	97.72
CIMSA	45.45	47.07	47.65	48.69	49.27	50.31	51.93
CVKMD	36.21	38.17	38.97	40.13	40.93	42.09	44.05
CWENE	35.90	38.36	39.18	40.82	41.64	43.28	45.74
DAPGM	8.43	9.01	9.20	9.59	9.78	10.17	10.75
DOAS	175.37	180.87	182.73	186.37	188.23	191.87	197.37
DOHOL	19.83	20.27	20.47	20.71	20.91	21.15	21.59
DSTKF	3135.00	3405.00	3495.00	3675.00	3765.00	3945.00	4215.00
ECILC	68.62	72.22	73.43	75.82	77.03	79.42	83.02
EFOR	14.12	14.76	15.05	15.40	15.69	16.04	16.68
EKGYO	19.51	20.09	20.29	20.67	20.87	21.25	21.83
ENERY	8.44	9.05	9.35	9.66	9.96	10.27	10.88
ENJSA	96.63	99.93	101.57	103.23	104.87	106.53	109.83
ENKAI	85.27	88.72	89.88	92.17	93.33	95.62	99.07
EREGL	38.44	39.76	40.64	41.08	41.96	42.40	43.72
ESEN	3.43	3.57	3.61	3.71	3.75	3.85	3.99
EUPWR	76.87	81.52	84.08	86.17	88.73	90.82	95.47
EUREN	4.20	4.32	4.36	4.44	4.48	4.56	4.68
FENER	2.76	2.93	3.02	3.10	3.19	3.27	3.44
FROTO	77.42	80.07	81.03	82.72	83.68	85.37	88.02
GARAN	128.93	131.63	132.67	134.33	135.37	137.03	139.73
GENIL	8.61	8.85	8.95	9.09	9.19	9.33	9.57
GESAN	70.70	74.30	76.25	77.90	79.85	81.50	85.10
GLRMK	157.33	162.23	164.07	167.13	168.97	172.03	176.93
GRSEL	283.00	294.00	298.00	305.00	309.00	316.00	327.00
GRTHO	226.77	234.77	237.53	242.77	245.53	250.77	258.77
GSRAY	0.96	0.99	1.00	1.02	1.03	1.05	1.08
GUBRF	429.42	444.42	452.33	459.42	467.33	474.42	489.42
HALKB	41.61	42.85	43.33	44.09	44.57	45.33	46.57
HEKTS	2.94	3.08	3.12	3.22	3.26	3.36	3.50

GÜNLÜK BÜLTEN

Türkiye - 7 Temmuz 2026

BİST-100 DESTEK DİRENÇ TABLOSU

Hisse	3. Destek	2. Destek	1. Destek	Pivot	1. Direnç	2. Direnç	3. Direnç
IEYHO	147.50	150.70	152.10	153.90	155.30	157.10	160.30
ISCTR	13.75	14.03	14.18	14.31	14.46	14.59	14.87
ISMEN	34.54	35.12	35.36	35.70	35.94	36.28	36.86
IZENR	8.83	9.71	10.11	10.59	10.99	11.47	12.35
KCHOL	176.63	183.13	185.57	189.63	192.07	196.13	202.63
KLRHO	75.10	84.25	87.95	93.40	97.10	102.55	111.70
KRDMD	37.39	38.27	38.71	39.15	39.59	40.03	40.91
KTLEV	170.40	177.10	180.80	183.80	187.50	190.50	197.20
KUYAS	69.92	74.27	75.93	78.62	80.28	82.97	87.32
MAGEN	29.42	31.52	32.86	33.62	34.96	35.72	37.82
MAVI	38.03	38.65	38.95	39.27	39.57	39.89	40.51
MGROS	619.17	629.67	634.33	640.17	644.83	650.67	661.17
MIATK	33.82	35.26	35.76	36.70	37.20	38.14	39.58
MPARK	409.42	417.17	420.08	424.92	427.83	432.67	440.42
OBAMS	5.47	5.68	5.75	5.89	5.96	6.10	6.31
ODAS	7.70	7.96	8.05	8.22	8.31	8.48	8.74
ODINE	1412.00	1592.00	1696.00	1772.00	1876.00	1952.00	2132.00
OTKAR	321.08	349.83	361.92	378.58	390.67	407.33	436.08
OYAKC	19.41	20.09	20.33	20.77	21.01	21.45	22.13
PAHOL	1.38	1.43	1.45	1.48	1.50	1.53	1.58
PASEU	77.53	87.43	93.77	97.33	103.67	107.23	117.13
PATEK	20.90	22.80	23.46	24.70	25.36	26.60	28.50
PETKM	18.29	18.60	18.72	18.91	19.03	19.22	19.53
PGSUS	167.87	171.87	173.33	175.87	177.33	179.87	183.87
PSGYO	3.18	3.34	3.44	3.50	3.60	3.66	3.82
QUAGR	3.59	3.71	3.75	3.83	3.87	3.95	4.07
RALYH	188.90	199.40	204.80	209.90	215.30	220.40	230.90
REEDR	6.15	6.34	6.41	6.53	6.60	6.72	6.91
SAHOL	87.32	90.97	92.28	94.62	95.93	98.27	101.92
SARKY	26.09	26.61	26.81	27.13	27.33	27.65	28.17
SASA	2.16	2.26	2.30	2.36	2.40	2.46	2.56
SISE	40.69	42.25	42.87	43.81	44.43	45.37	46.93
SKBNK	15.53	17.11	18.09	18.69	19.67	20.27	21.85
SOKM	42.57	44.31	44.91	46.05	46.65	47.79	49.53
TAVHL	256.58	265.83	269.17	275.08	278.42	284.33	293.58
TCELL	102.57	105.27	106.93	107.97	109.63	110.67	113.37
THYAO	312.08	328.33	337.67	344.58	353.92	360.83	377.08
TKFEN	114.50	125.90	130.20	137.30	141.60	148.70	160.10
TOASO	287.17	294.67	298.08	302.17	305.58	309.67	317.17
TRALT	47.73	49.53	50.37	51.33	52.17	53.13	54.93
TRENJ	87.07	90.72	93.03	94.37	96.68	98.02	101.67
TRMET	112.70	116.20	118.30	119.70	121.80	123.20	126.70
TSKB	11.22	11.53	11.66	11.84	11.97	12.15	12.46
TTKOM	57.75	59.35	59.90	60.95	61.50	62.55	64.15
TUKAS	2.17	2.21	2.23	2.25	2.27	2.29	2.33
TUPRS	229.05	238.30	242.85	247.55	252.10	256.80	266.05
TURSG	5.72	5.87	5.93	6.02	6.08	6.17	6.32
ULKER	96.15	97.90	98.60	99.65	100.35	101.40	103.15
VAKBN	30.94	31.46	31.70	31.98	32.22	32.50	33.02
VESTL	22.50	23.70	24.10	24.90	25.30	26.10	27.30
YKBNK	35.61	36.67	37.07	37.73	38.13	38.79	39.85
ZOREN	2.54	2.63	2.66	2.72	2.75	2.81	2.90

GÜNLÜK BÜLTEN

Türkiye - 7 Temmuz 2026

Fon Kodu	Fon Adı	Şemsiye Fon Türü	Fonun Risk Değeri	1 Ay (%)	3 Ay (%)	6 Ay (%)	Yılbaşından İtibaren (%)	1 Yıl (%)	3 Yıl (%)	5 Yıl (%)
ECV	GLOBAL MD PORTFÖY KISA VADELİ BORÇLANMA ARAÇLARI...	Borçlanma Araçları Şemsiye Fonu	-	3,0196	9,5169	18,7189	19,1773	44,0130	217,4140	351,8501
GKF	GLOBAL MD PORTFÖY KATILIM FONU	Katılım Şemsiye Fonu	7/7	-3,4664	6,8984	20,4563	22,0471	30,7481	187,6337	371,8715
ECB	GLOBAL MD PORTFÖY PARA PIYASASI (TL) FONU	Para Piyasası Şemsiye Fonu	1/7	2,9698	10,0490	20,2310	20,7102	46,5804	238,4139	376,5572
GZM	GLOBAL MD PORTFÖY DURU SERBEST FON	Serbest Şemsiye Fonu	7/7	4,0915	21,1729	50,2597	49,6569	6,9508	62,5023	680,0177
EBD	GLOBAL MD PORTFÖY İKİNCİ DEĞİŞKEN FON	Değişken Şemsiye Fonu	-	-0,8286	29,3408	40,4027	42,7350	58,6986	262,0027	789,3824
ECA	GLOBAL MD PORTFÖY BİRİNCİ DEĞİŞKEN FON	Değişken Şemsiye Fonu	6/7	8,3327	15,6282	36,1381	38,3479	55,2282	243,9568	1.034,2911
ECZ	GLOBAL MD PORTFÖY BİRİNCİ HİSSE SENEDİ FONU(HİSSE...	Hisse Senedi Şemsiye Fonu	-	1,2357	4,9269	11,8003	4,5778	5,8056	172,0195	1.258,4138
GZN	GLOBAL MD PORTFÖY BOĞAZIÇI SERBEST FON	Serbest Şemsiye Fonu	7/7	8,0704	22,0542	36,4500	42,0509	61,2285	258,3960	2.859,3043
GJM	GLOBAL MD PORTFÖY ADA SERBEST FON	Serbest Şemsiye Fonu	-	7,8995	10,2631	41,1352	42,9470	47,7749	293,4291	-
GNH	GLOBAL MD PORTFÖY ALGORİTMİK MODEL HİSSE...	Hisse Senedi Şemsiye Fonu	7/7	0,2970	10,6855	18,8087	21,6982	38,5928	-	-
BSM	GLOBAL MD PORTFÖY BERRAK SERBEST FON	Serbest Şemsiye Fonu	7/7	4,7936	18,1184	41,6457	43,3265	-	-	-
GMD	GLOBAL MD PORTFÖY BİRİNCİ FON SEPETİ FONU	Fon Sepeti Şemsiye Fonu	5/7	2,5306	11,4229	18,0760	18,5252	-15,8901	47,0319	-
GMN	GLOBAL MD PORTFÖY BİRİNCİ PARA PIYASASI SERBEST (TL) FON	Serbest Şemsiye Fonu	2/7	2,9426	9,8712	20,3663	20,8595	-	-	-
BA1	GLOBAL MD PORTFÖY BİRİNCİ SERBEST FON	Serbest Şemsiye Fonu	6/7	9,9250	45,6021	55,2374	57,8997	-	-	-
GLV	GLOBAL MD PORTFÖY NEHİR SERBEST FON	Serbest Şemsiye Fonu	7/7	5,3703	11,7765	2,4722	6,2020	-10,5062	101,4059	-
NLL	GLOBAL MD PORTFÖY NİL SERBEST FON	Serbest Şemsiye Fonu	6/7	54,5183	63,7019	152,6882	168,9938	-	-	-

ÇEKİNCE

Bu yayında yer alan yatırım bilgi, yorum ve tavsiyeleri yatırım danışmanlığı kapsamında değildir. Yatırım danışmanlığı hizmeti; aracı kurumlar, portföy yönetim şirketleri, mevduat kabul etmeyen bankalar ile müşteri arasında imzalanacak yatırım danışmanlığı sözleşmesi çerçevesinde sunulmaktadır. Burada yer alan yorum ve tavsiyeler, yorum ve tavsiyede bulunanların kişisel görüşlerine dayanmaktadır. Bu görüşler mali durumunuz ile risk ve getiri tercihlerinize uygun olmayabilir. Bu nedenle, sadece burada yer alan bilgilere dayanarak yatırım kararı verilmesi beklentilerinize uygun sonuçlar doğurmayabilir. Bu yayında yer alan bilgiler, güvenilir olduğuna inanılan halka açık kaynaklardan elde edilmiş olup bu kaynaklardaki bilgilerin hata ve eksikliğinden ve ticari amaçlı işlemlerde kullanılmasından doğabilecek zararlardan Global Menkul Değerler A.Ş., hiçbir şekilde sorumluluk kabul etmemektedir. Bu yayında yer alan görüş ve düşüncelerin Global Menkul Değerler A.Ş., yönetimi için hiçbir bağlayıcılığı yoktur. Global Menkul Değerler A.Ş., yayında adı geçen şirketlerin menkul kıymetini portföyünde bulundurabilir ve/veya bu şirketlere danışmanlık hizmeti verebilir. © 2026 Global Menkul Değerler A.Ş.,