

Türkiye - 9 Temmuz 2026

Piyasa Özeti

Küresel piyasalarda jeopolitik risk ve faiz endişesi yeniden fiyatlamının merkezine yerleşti.

ABD'de Dow Jones %1,09 düşüşle 52.348,39, S&P 500 %0,28 düşüşle 7.482,71 seviyesinde kapanırken, Nasdaq %0,20 artışla 25.870,65 seviyesinde pozitif ayrıştı.

Avrupa'da Stoxx Europe 600 %1,61 düşüşle 635,91, DAX %2,23 düşüşle 24.897,45, FTSE 100 %1,66 düşüşle 10.489,04 ve CAC 40 %2,18 düşüşle 8.253 seviyesinde kapandı.

ABD'nin İran'a ikinci gün saldırı düzenlemesi, Trump'ın ateşkesin bittiğini söylemesi, CENTCOM'un Hürmüz'de seyirüfe serbestisini koruma gerekçesi ve İran'ın saldırıların cevapsız kalmayacağı mesajı petrol ve faiz kanalı üzerinden risk algısını bozdu.

Fed tutanaklarında bazı üyelerin faiz artışı gerekçesi görmesi, yapay zeka kaynaklı talep, enerji fiyatları ve tarifelerin enflasyonu yüksek tutabileceği mesajı ABD 10 yıllık tahvil faizini %4,557 çevresinde destekledi; DXY 101,01'de dengelenirken VIX 16,90'a yükseldi.

IMF'nin küresel büyüme tahminini %3,0'a indirmesi ve ECB tarafında Joachim Nagel'in faiz endişesini yeniden gündeme taşıması büyüme ve faiz algısını sınırladı.

Asya'da bugün sabah karışık bir görünüm var; Nikkei %1,45 yükselirken, Hang Seng %-1, Kospi %0,69 geriledi; **Çin'de TÜFE'nin %1,0 ile beklentinin altında kalması iç talep zayıflığına işaret ederken, ÜFE'nin %4,1'e çıkması maliyet baskısını öne çıkardı;** bununla birlikte dün pozitif ayrışan Çin endeksleri bugün sınırlı kayıp yaşıyor. **ABD vadeli yatay, Avrupa vadeli pozitif görünürken, petrol yüksek, altın ve gümüş zayıf, tahvil faizleri yukarı yönlü risk algısını işaret ediyor.**

Türkiye tarafında IMF'nin 2026 büyüme beklentisini %3,4'ten %2,9'a indirmesi, sıkı finansal koşullar ve enerji maliyetleri kanalıyla büyüme algısında temkinli bir çerçeve sundu.

BIST 100 güne 14.456,75 seviyesinden %0,28 düşüşle başladı, 14.179,01-14.461,56 bandında hareket etti ve **%2,12 kayıpla 14.189,96 seviyesinde kapandı;** işlem hacmi 200,83mlr TL oldu. **ABD-İran gerilimi ve Brent petrolün yükselişi, ulaştırma ve banka hisselerinde satış baskısını artırdı;** THYAO %4,67 düşüşle endekse en yüksek negatif katkıyı verirken, AKBANK, YKBANK, DSTK, ASELS ve EREGL de baskıyı derinleştirdi. Bankacılık endeksi %3,25, sınai endeksi %2,26 gerilerken, tek pozitif sektör %0,30 ile bilişim oldu; en zayıf sektör %4,38 düşüşle ulaştırma oldu. **Cumhurbaşkanı Erdoğan'ın savunma sanayisi kısıtlarının kaldırılması, Çelik Kubbe, KAAAN ve F-35 sürecine ilişkin açıklamaları ile Trump'ın Türkiye'ye F-35 satışı konusunda henüz karar vermediğini söylemesi savunma teması açısından takip edildi.**

Teknik olarak son geri çekilme ile kısa vadeli teknik örünüm zayıflarken **14.000-14.100 destek** bölgesi korunursa tepki denemeleri görülebilir; **14.220-14.350-14.460 direnç** seviyeleri aşılmadıkça kısa vadeli görünüm temkinli kalabilir. 14.000 altı kapanışlar satış baskısını 13.820 seviyesine doğru artırabilir.

Günün veri gündeminde Türkiye'de 10:00'da İnşaat Maliyet Endeksi, İhracat Beklentisi Endeksi ve İthalat Beklentisi Endeksi, 14:00'te BDDK haftalık bankacılık sektörü verileri, 14:30'da TCMB haftalık para ve banka istatistikleri izlenecek. Almanya'da ihracat, ithalat ve dış ticaret dengesi; Avrupa Birliği tarafında Eurogroup Toplantısı ve ECB Toplantı Tutanakları; ABD'de İlk İşsizlik Başvuruları, Devam Eden İşsizlik Başvuruları ve Mevcut Konut Satışları takip edilecek.

Genel görünümde piyasalar aynı anda enerji arz riski, faiz beklentisi ve büyüme algısını fiyatlıyor. Hürmüz Boğazı'nda gemi trafiğinin neredeyse durması, Goldman Sachs'ın arz toparlanmasının gecikebileceği uyarısı ve **Trump'ın İran'ın anlaşma yapmak istediğini ancak sadakatinden emin olmadığını söylemesi jeopolitik risk primini canlı tutuyor.** IEA, IMF, Dünya Bankası ve Dünya Ticaret Örgütü'nün savaşın enerji piyasaları ve mal taşımacılığı üzerindeki etkilerinin uzun sürebileceği uyarısı, fiyatlama kanalında enflasyon ve büyüme dengesini öne çıkarıyor.

Sermaye Piyasaları - Kapanış Verileri

Endeks	Kapanış	Günlük (%)	Haftalık %	Aylık %	Mn USD
XU100	14,190	-2.12	-1.12	2.38	4,291
XU030	16,488	-2.36	-1.04	4.83	3,404
XUSIN	17,944	-2.26	0.55	-1.29	2,035
XBANK	16,886	-3.25	-7.27	3.85	772
Dolar/TL Gösterge Tahvil	46.87	0.06	0.15	0.46	
5 Yıllık CDS	229.10	1.74	1.77	1.77	

08/07/2026 kapanış verileri alınmıştır.

En Yüksek Hacimliler (BIST - 100)

Hisse	Hacim (Mn TL)	Değişim (%)
THYAO	30,685	-4.67
ASELS	17,790	-1.57
ASTOR	11,603	-2.38
AKBNK	10,465	0.00
TUPRS	10,308	-0.58

En Çok Yükselenler (BIST - 100)

Hisse	Hacim (Mn TL)	Değişim (%)
KONTR	36	9.78
KTLEV	4,455	5.00
GENIL	400	2.45
SKBNK	789	1.73
TURSG	809	1.33

En Çok Düşenler (BIST - 100)

Hisse	Hacim (Mn TL)	Değişim (%)
BALUSU	1,555	-9.99
MIATK	1,534	-9.97
YEOTK	1,063	-9.95
BSOKE	92	-9.09
IZENR	1,486	-6.83

Ülke	Endeks Adı	Son	Günlük %	Haftalık %	Aylık %
ABD	Dow 30 Vadeli	52710	0.16%	-1.24%	0.08%
ABD	S&P 500 Vadeli	7542.5	0.18%	-0.65%	-0.08%
ABD	Nasdaq 100 Vadeli	29528.25	0.20%	-1.38%	-3.26%
Almanya	Dax Vadeli	24897.45	-2.23%	-3.42%	-0.39%
Çin	Shanghai Composite	3972.15	0.03%	-1.77%	-2.99%
Japonya	Nikkei 225	67941.15	1.68%	-2.59%	-3.03%
Güney Kore	KOSPI	7240.54	-0.09%	-10.48%	-14.58%
Hong Kong	Hang Seng	24011.03	-0.78%	2.83%	4.94%
Hindistan	Sensex	76871.64	0.48%	-1.15%	0.51%

*Kaynak: Finnet - Matris

Araştırma İletişim Bilgileri
+90 850 201 94 89
research@global.com.tr
www.global.com.tr
Ağaoğlu My Network, Barbaros Mah.
İhlamur Bul. No: 3 89 K: 9,
34746 Ataşehir / İstanbul - Türkiye

GÜNLÜK HİSSE ÖNERİLERİ					
Hisse	Son Fiyat	Alım Aralığı*	Satım Aralığı*	Stoploss	Beta
ARASE	118.30	118.00-118.50	119.50-120.00	117.00	0.68
CWENE	41.24	41.20-41.28	41.90-42.00	40.50	0.96
GENIL	9.19	9.17-9.20	9.30-9.33	9.10	0.34
TEZOL	15.86	15.83-15.88	16.05-16.08	15.70	0.54
TRALT	51.25	51.10-51.30	51.90-52.00	50.70	1.29

*Kısa Vadeli

Hisse ve Sektör Haberleri:

(=) **THYAO, Haziran Trafik Verileri...** Türk Hava Yolları'nın Haziran 2026'da toplam yolcu sayısı yıllık %1,6 azalarak 8,1mn olurken, ASK %1,2 gerileyerek 23,4 milyar seviyesinde kaldı. Yolcu doluluk oranı ise 2,3 puan artışla %84,5'e yükseldi. Uluslararası hatlarda doluluk 2,6 puan artışla %84,2'ye ulaşırken, Uzak Doğu (yolcu +%10,1, doluluk %86,6) ve Avrupa (doluluk +3,6pp) güçlü seyretti. Orta Doğu'da kapasite daralması sürdü (ASK -%33,4, yolcu -%13,5). Yurt içinde ASK %9,4, yolcu sayısı %6,9 geriledi; ancak doluluk %88,2 ile sağlam kaldı. Kargo + posta hacmi %11,6 artışla 201,5 bin tona yükseldi.

Ocak-Haziran kümülatifinde toplam yolcu sayısı %5,5 artışla 44,5mn, ASK %5,1 artışla 135,5 milyar, doluluk 2,3 puan artışla %83,7 olarak gerçekleşti. Uzak Doğu'da yolcu büyümesi (%21,0) ve doluluk (%88,8) olumlu ayrışmayı korurken, Orta Doğu kümülatif bazda baskı unsuru olmaya devam ediyor (yolcu -%19,0, ASK -%28,6). **Verileri THYAO için nötr değerlendiriyoruz; yüksek doluluk oranı ve güçlü kargo performansı olumlu tarafta kalırken, toplam yolcu sayısı ve kapasitedeki daralma etkisini dengeliyor.**

TOPLAM			
	2025	2026	Değişim (%)
Uçulan Nokta	353	358	%1,4
Uçak Sayısı	485	552	%13,8
Arzedilen Koltuk Kilometre (milyar)	23,6	23,4	-%1,2
Yolcu Doluluk Oranı (%)	%82,2	%84,5	2,3 pt
Yolcu Sayısı (milyon)	8,2	8,1	-%1,6
Konma Sayısı (Yolcu Seferleri)	50.882	48.661	-%4,4
Kargo + Posta (bin ton)	180,5	201,5	%11,6

(=+) **ASTOR, ABD'de yerleşik bir firma ile 42.5mn USD tutarında transformatör sözleşmesi imzaladı...** Astor Enerji (ASTOR), ABD'de yerleşik bir firma ile büyüklükleri 100 MVA ile 350 MVA arasında değişen güç transformatörlerinin tedarikine yönelik 42.5mn USD tutarında sözleşme imzaladığını açıkladı. Sözleşme bedeli TCMB döviz alış kuruna göre yaklaşık 1.99mlr TL'ye karşılık gelirken, teslimatların 2027 yılının Mart, Ağustos ve Ekim aylarında gerçekleştirilmesi planlanmaktadır. Sözleşme bedelinin şirketin 2025 yıl sonu hasılatına oranı %5,63 seviyesindedir. Haberi sınırlı olumlu değerlendiriyoruz.

(=+) **POLHO, pay devri tamamlanırken zorunlu pay alım teklifi fiyatı 25,27TL olarak hesaplandı...** Polisan Holding (POLHO), Bitlis Ailesi üyelerine ait ve şirket sermayesinin %77,7268'ini temsil eden payların Corex Ports and Terminals Dilovası Liman İşletmeleri A.Ş.'ye devrine ilişkin kapanış işlemlerinin tamamlandığını açıkladı. Pay devir bedeli pay başına 0,54 USD olurken, açıklama tarihi itibarıyla zorunlu pay alım teklifi fiyatı 25,27TL olarak hesaplandı; fiili pay alım teklifinin başlayacağı günden önceki iş günü TCMB USD alış kuruna göre TL karşılığının daha yüksek olması halinde fiyatın güncelleneceği belirtildi. Haberi sınırlı olumlu değerlendiriyoruz.

Türkiye - 9 Temmuz 2026

(=/+) **OZATD, gemi bakım ve onarım sözleşmesinde nihai tutarın 4.25mn USD'ye yükseldiğini açıkladı...** Özata Denizcilik (OZATD), 20 Ocak 2026 tarihinde yurt dışında mukim iki firma ile imzalanan 3 adet gemi tamir, bakım ve onarım sözleşmesi kapsamında işlerin başarıyla tamamlanarak müşterilere teslim edildiğini açıkladı. Şirket, müşterilerden gelen ilave talepler doğrultusunda başlangıçta 3.70mn USD olan sözleşme tutarının nihai olarak 4.25mn USD'ye, yaklaşık 198.9mn TL'ye yükseldiğini belirtti. Haberi sınırlı olumlu değerlendiriyoruz.

(=/+) **MIATK, teknoparkta yürüttüğü üç Ar-Ge projesini tamamladı...** Mia Teknoloji (MIATK), Gazi Üniversitesi Teknopark'ta yürüttüğü üç projenin başarıyla tamamlandığını ve bitirme belgelerinin Sanayi ve Teknoloji Bakanlığı tarafından 8 Temmuz 2026 tarihinde onaylandığını açıkladı. Projeler; 17.65mn TL bütçeli yapay zeka tabanlı dış eti inflamasyonu çözümü, 105.11mn TL bütçeli TensorFlow Lite ile Unity'de nesne tanıma projesi ve 55.99mn TL bütçeli EXPLORA 3D nesne görüntüleme ve etkileşim platformunu kapsamaktadır. Haberi sınırlı olumlu değerlendiriyoruz.

(=/+) **ARDYZ, yapay zeka destekli güvenlik cihazları projesi için 3.45mn EUR tutarında sipariş aldı...** ARD Grup Bilişim (ARDYZ), son kullanıcısı kamu tüzel kişisi olan bir proje kapsamında, özel bir şirketten "Yapay Zeka Destekli Güvenlik Cihazları ile Toplu Taşıma Araçlarının Dijital Dönüşüm Sistemleri Projesi" için KDV dahil 3.45mn EUR, yaklaşık 184.9mn TL tutarında sipariş aldığını açıkladı. Alınan siparişin şirketin cirosuna ve faaliyetlerine olumlu katkı sağlaması beklenmektedir. Haberi sınırlı olumlu değerlendiriyoruz.

(=/+) **LINK, Emniyet Genel Müdürlüğü ile 24.0mn TL tutarında KGYS sözleşmesi imzaladı...** Link Bilgisayar (LINK), İçişleri Bakanlığı Emniyet Genel Müdürlüğü ile "Kent Güvenlik Yönetim Sistemi Genişleme Projesi Malzeme Mal Alımı İşi" ihalesi kapsamında KDV dahil 24.0mn TL bedelli sözleşme imzaladığını açıkladı. Proje kapsamında KGYS kapasitesinin artırılması ve kamu güvenliği hizmetlerinde kullanılan teknolojik altyapının güçlendirilmesi hedeflenmektedir. Haberi sınırlı olumlu değerlendiriyoruz.

(=/+) **KLYPV, güneş enerjisi panelleri için 141.5mn TL tutarında anahtar teslim kurulum sözleşmesi imzaladı...** Kalyon Güneş Teknolojileri (KLYPV), yurt içinde yerleşik bir şirket ile güneş enerjisi panellerinin anahtar teslim kurulumu ve devreye alınmasına ilişkin KDV hariç 141.5mn TL tutarında sözleşme imzaladığını açıkladı. Projenin 2026 yılı sonuna kadar tamamlanarak hasılatı yansıması beklenmektedir. Haberi sınırlı olumlu değerlendiriyoruz.

(=/-) **TRALT, Çanakkale altın-gümüş madeni projesinde yürütmenin durdurulması kararının kesin olarak kabul edildiğini açıkladı...** Türk Altın İşletmeleri (TRALT), Çanakkale'de yapılması planlanan Altın-Gümüş Madeni Açık Ocak İşletmesi Projesi'ne ilişkin ÇED olumlu kararının iptali talebiyle açılan davada, mahkemenin yürütmenin durdurulması isteminin kesin olarak kabulüne karar verdiğini açıkladı. Şirket, yargılamanın devam ettiğini ve dosya kapsamında henüz nihai karar verilmediğini belirtti. Haberi sınırlı olumsuz değerlendiriyoruz.

Türkiye - 9 Temmuz 2026

XU100 Intraday Map: Hangi Hareketi Kim Taşdı? XU100 - 07/07/2026

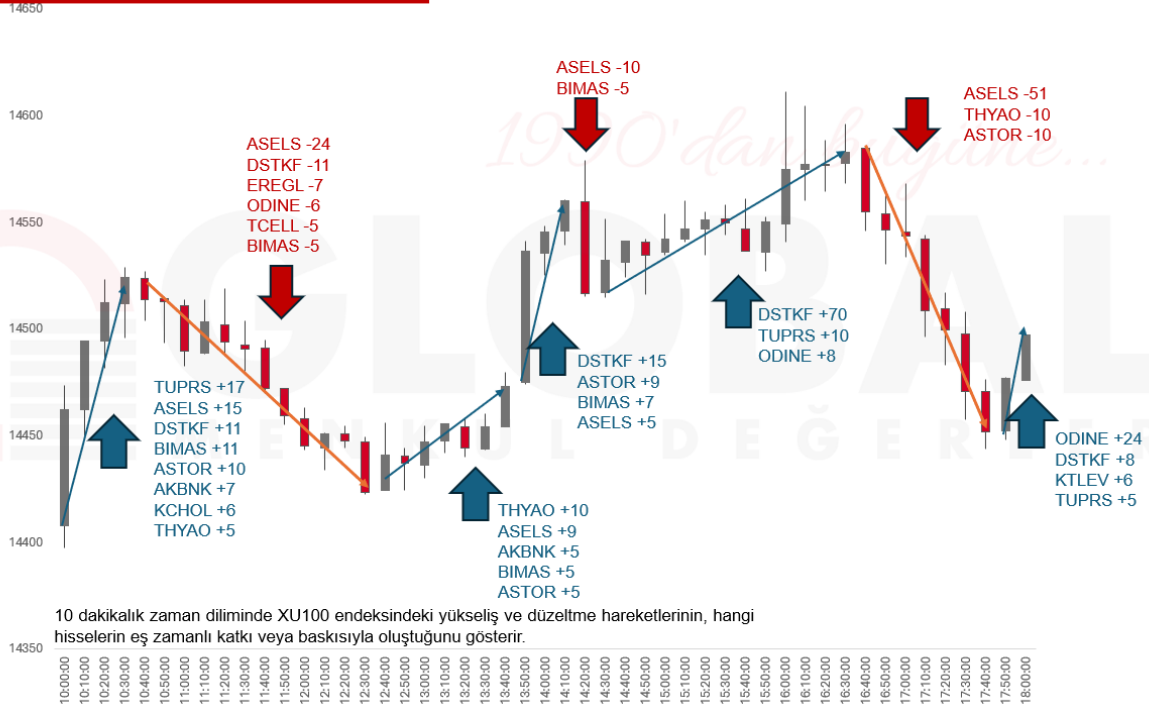

2Ç26 Bilanço Tarihleri				
Pazartesi	Salı	Çarşamba	Perşembe	Cuma
20 Temmuz TURSG	21 Temmuz	22 Temmuz	23 Temmuz	24 Temmuz
27 Temmuz	28 Temmuz AKBNK	29 Temmuz	30 Temmuz GARAN	31 Temmuz YKBNK
3 Ağustos ISCTR	4 Ağustos	5 Ağustos LILAK THYAO* TTKOM	6 Ağustos ALBRK	7 Ağustos
10 Ağustos KLYPV CCOLA	11 Ağustos MGROS ENJSA AEFES	12 Ağustos	13 Ağustos AKSA RGYAS	14 Ağustos AGHOL
17 Ağustos	18 Ağustos	19 Ağustos SOKM KFEN BIMAS MAV	20 Ağustos	21 Ağustos

*Piyasa açılışından önce açıklanacak

GÜNLÜK BÜLTEN

Türkiye - 9 Temmuz 2026

6.07.2026	Saat	Haftalık Ekonomik Takvim	Beklenti	Önceki
Almanya	09:00	Fabrika Siparişleri (Mayıs - Aylık)	-%0,50	-%3,80
Almanya	09:00	Fabrika Siparişleri (Mayıs - Yıllık)	%3,70	%1,60
Euro Bölgesi	11:30	Sentix Yatırımcı Güveni (Temmuz)	--	-13,40
Euro Bölgesi	12:00	ÜFE (Mayıs - Aylık)	%0,20	%0,60
Euro Bölgesi	12:00	ÜFE (Mayıs - Yıllık)	%5,80	%4,90
Euro Bölgesi	12:00	Perakende Satışlar (Mayıs - Aylık)	%0,30	-%0,40
Euro Bölgesi	12:00	Perakende Satışlar (Mayıs - Yıllık)	%1,60	%1,00
Türkiye	14:30	Reel Efektif Döviz Kuru (Haziran)	--	105,55
ABD	16:45	S&P Global Hizmetler PMI (Haziran - Nihai)	51,30	51,30
ABD	17:00	ISM Hizmet PMI (Haziran)	54,10	54,50
7.07.2026				
Japonya	08:00	CI Öncü Endeksi (Mayıs - Öncü)	116,90	116,10
Almanya	09:00	Sanayi Üretimi (Mayıs - Aylık)	%0,40	%0,40
Almanya	09:00	Sanayi Üretimi (Mayıs - Yıllık)	-%0,30	-%0,50
ABD	15:30	Dış Ticaret Dengesi (Mayıs)	-78,7 Mrd USD	-55,9 Mrd USD
Türkiye	17:30	Nakit Bütçe Dengesi (Haziran)	--	-252,3 Mrd TRY
8.07.2026				
Japonya	02:50	Cari İşlemler Dengesi (Mayıs)	4120 Mrd ¥	3907,8 Mrd ¥
Japonya	02:50	Dış Ticaret Dengesi (Mayıs)	-215,2 Mrd ¥	395,7 Mrd ¥
ABD	14:00	MBA İpotek Başvuruları (Haftalık)	--	%0,00
ABD	17:00	Toptan Eşya Stokları (Mayıs - Aylık - Nihai)	%0,30	%0,30
ABD	21:00	FED FOMC Toplantı Tutanaqları	--	--
9.07.2026				
Çin	04:30	ÜFE (Haziran - Yıllık)	%4,20	%3,90
Çin	04:30	TÜFE (Haziran - Yıllık)	%1,10	%1,20
Çin	04:30	Çekirdek TÜFE (Haziran - Yıllık)	--	%1,10
Japonya	09:00	Makine Araçları Siparişleri (Haziran - Yıllık - Öncü)	--	%37,50
Almanya	09:00	Dış Ticaret Dengesi MA (Mayıs)	--	14,5 Mrd EURO
Türkiye	14:30	TCMB Menkul Kıymet İstatistikleri (Haftalık)	--	--
ABD	15:30	İşsizlik Maaşı Başvuruları (Haftalık)	218 Bin	215 Bin
ABD	15:30	Devam Eden İşsizlik Maaşı Başvuruları (Haftalık)	1815 Bin	1814 Bin
ABD	17:00	Mevcut Konut Satışları (Haziran)	4,20m	4,17m
ABD	17:00	Mevcut Konut Satışları (Haziran - Aylık)	%0,90	%3,20
10.07.2026				
Japonya	02:50	ÜFE (Haziran - Aylık)	%0,40	%0,90
Japonya	02:50	ÜFE (Haziran - Yıllık)	%6,80	%6,30
Almanya	09:00	TÜFE (Haziran - Aylık - Nihai)	-%0,30	-%0,30
Almanya	09:00	TÜFE (Haziran - Yıllık - Nihai)	%2,30	%2,30
Türkiye	10:00	Sanayi Üretimi (Mayıs - Aylık)	--	%3,70
Türkiye	10:00	Sanayi Üretimi (Mayıs - Yıllık)	--	%6,00

Türkiye - 9 Temmuz 2026

BİST-100 DESTEK DİRENÇ TABLOSU

Hisse	3. Destek	2. Destek	1. Destek	Pivot	1. Direnç	2. Direnç	3. Direnç
AEFES	18.82	19.55	19.85	20.28	20.58	21.01	21.74
AKBNK	65.82	68.72	69.68	71.62	72.58	74.52	77.42
AKSA	10.42	11.01	11.20	11.60	11.79	12.19	12.78
AKSEN	82.90	86.00	87.50	89.10	90.60	92.20	95.30
ALARK	91.85	95.65	97.00	99.45	100.80	103.25	107.05
ALTNY	14.40	15.54	15.93	16.68	17.07	17.82	18.96
ANSGR	25.63	26.35	26.65	27.07	27.37	27.79	28.51
ARCLK	93.53	95.43	96.12	97.33	98.02	99.23	101.13
ASELS	352.92	366.67	371.83	380.42	385.58	394.17	407.92
ASTOR	289.08	303.33	310.42	317.58	324.67	331.83	346.08
BALSU	10.44	12.61	13.34	14.78	15.51	16.95	19.12
BERA	14.24	14.66	14.81	15.08	15.23	15.50	15.92
BIMAS	348.58	360.58	368.17	372.58	380.17	384.58	396.58
BRSAN	494.50	515.50	522.50	536.50	543.50	557.50	578.50
BRYAT	1734.00	1785.00	1802.00	1836.00	1853.00	1887.00	1938.00
BSOKE	27.07	30.75	31.97	34.43	35.65	38.11	41.79
BTCIM	4.58	5.01	5.16	5.44	5.59	5.87	6.30
CANTE	1.17	1.22	1.23	1.27	1.28	1.32	1.37
COLLA	78.98	81.63	82.82	84.28	85.47	86.93	89.58
CIMSA	43.37	45.27	45.93	47.17	47.83	49.07	50.97
CVKMD	34.61	36.51	37.15	38.41	39.05	40.31	42.21
CWENE	36.56	38.84	40.04	41.12	42.32	43.40	45.68
DAPGM	8.12	8.66	8.84	9.20	9.38	9.74	10.28
DOAS	176.87	179.97	181.03	183.07	184.13	186.17	189.27
DOHOL	19.13	19.75	20.03	20.37	20.65	20.99	21.61
DSTKF	3522.50	3690.00	3755.00	3857.50	3922.50	4025.00	4192.50
ECILC	66.45	70.25	71.55	74.05	75.35	77.85	81.65
EFOR	13.88	14.40	14.63	14.92	15.15	15.44	15.96
EKGYO	19.43	19.97	20.19	20.51	20.73	21.05	21.59
ENERY	8.63	8.94	9.09	9.25	9.40	9.56	9.87
ENJSA	98.73	101.13	102.27	103.53	104.67	105.93	108.33
ENKAI	85.28	87.53	88.57	89.78	90.82	92.03	94.28
EREGL	36.77	38.47	39.21	40.17	40.91	41.87	43.57
ESEN	3.31	3.44	3.48	3.57	3.61	3.70	3.83
EUPWR	80.53	84.33	85.87	88.13	89.67	91.93	95.73
EUREN	3.84	4.05	4.12	4.26	4.33	4.47	4.68
FENER	2.70	2.89	2.99	3.08	3.18	3.27	3.46
FROTO	77.65	79.50	80.15	81.35	82.00	83.20	85.05
GARAN	121.40	126.40	128.40	131.40	133.40	136.40	141.40
GENIL	8.01	8.56	8.88	9.11	9.43	9.66	10.21
GESAN	74.98	77.68	78.77	80.38	81.47	83.08	85.78
GLRMK	150.57	156.47	158.43	162.37	164.33	168.27	174.17
GRSEL	285.17	292.42	294.83	299.67	302.08	306.92	314.17
GRTHO	220.53	228.63	231.97	236.73	240.07	244.83	252.93
GSRAY	0.94	0.97	0.98	1.00	1.01	1.03	1.06
GUBRF	390.00	415.75	424.75	441.50	450.50	467.25	493.00
HALKB	39.05	40.75	41.35	42.45	43.05	44.15	45.85
HEKTS	2.80	2.92	2.96	3.04	3.08	3.16	3.28

Türkiye - 9 Temmuz 2026

BİST-100 DESTEK DİRENÇ TABLOSU

Hisse	3. Destek	2. Destek	1. Destek	Pivot	1. Direnç	2. Direnç	3. Direnç
IEYHO	149.70	152.80	154.30	155.90	157.40	159.00	162.10
ISCTR	12.90	13.52	13.80	14.14	14.42	14.76	15.38
ISMEN	33.95	34.69	34.95	35.43	35.69	36.17	36.91
IZENR	7.30	8.32	8.66	9.34	9.68	10.36	11.38
KCHOL	175.77	180.67	182.33	185.57	187.23	190.47	195.37
KLRHO	80.90	84.50	85.90	88.10	89.50	91.70	95.30
KRDMD	33.09	34.79	35.55	36.49	37.25	38.19	39.89
KTLEV	164.50	175.00	182.00	185.50	192.50	196.00	206.50
KUYAS	65.67	69.47	70.73	73.27	74.53	77.07	80.87
MAGEN	30.85	32.35	33.33	33.85	34.83	35.35	36.85
MAVI	35.07	36.73	37.29	38.39	38.95	40.05	41.71
MGROS	611.83	626.83	633.17	641.83	648.17	656.83	671.83
MIATK	26.18	29.66	30.82	33.14	34.30	36.62	40.10
MPARK	390.42	403.67	408.33	416.92	421.58	430.17	443.42
OBAMS	5.02	5.24	5.32	5.46	5.54	5.68	5.90
ODAS	7.46	7.76	7.91	8.06	8.21	8.36	8.66
ODINE	1608.67	1764.67	1866.33	1920.67	2022.33	2076.67	2232.67
OTKAR	320.42	338.17	344.08	355.92	361.83	373.67	391.42
OYAKC	18.76	19.46	19.70	20.16	20.40	20.86	21.56
PAHOL	1.35	1.39	1.41	1.43	1.45	1.47	1.51
PASEU	75.03	83.33	86.17	91.63	94.47	99.93	108.23
PATEK	20.83	21.89	22.25	22.95	23.31	24.01	25.07
PETKM	18.00	18.63	18.92	19.26	19.55	19.89	20.52
PGSUS	154.93	161.53	163.77	168.13	170.37	174.73	181.33
PSGYO	2.58	2.98	3.12	3.38	3.52	3.78	4.18
QUAGR	3.08	3.30	3.38	3.52	3.60	3.74	3.96
RALYH	193.30	199.80	202.80	206.30	209.30	212.80	219.30
REEDR	6.03	6.26	6.35	6.49	6.58	6.72	6.95
SAHOL	84.75	87.70	88.85	90.65	91.80	93.60	96.55
SARKY	23.04	24.48	25.00	25.92	26.44	27.36	28.80
SASA	2.08	2.17	2.20	2.26	2.29	2.35	2.44
SISE	39.23	40.65	41.13	42.07	42.55	43.49	44.91
SKBNK	17.52	18.40	18.92	19.28	19.80	20.16	21.04
SOKM	41.32	42.82	43.32	44.32	44.82	45.82	47.32
TAVHL	237.08	250.58	257.17	264.08	270.67	277.58	291.08
TCELL	99.07	102.27	103.83	105.47	107.03	108.67	111.87
THYAO	301.67	319.17	325.58	336.67	343.08	354.17	371.67
TKFEN	119.63	125.93	128.47	132.23	134.77	138.53	144.83
TOASO	276.33	286.58	292.17	296.83	302.42	307.08	317.33
TRALT	47.75	49.55	50.40	51.35	52.20	53.15	54.95
TRENJ	86.10	89.65	91.25	93.20	94.80	96.75	100.30
TRMET	109.73	113.83	115.37	117.93	119.47	122.03	126.13
TSKB	11.11	11.37	11.47	11.63	11.73	11.89	12.15
TTKOM	53.67	55.77	56.53	57.87	58.63	59.97	62.07
TUKAS	2.00	2.08	2.11	2.16	2.19	2.24	2.32
TUPRS	238.17	248.67	252.58	259.17	263.08	269.67	280.17
TURSG	5.65	5.88	5.99	6.11	6.22	6.34	6.57
ULKER	92.68	95.28	96.27	97.88	98.87	100.48	103.08
VAKBN	28.51	29.93	30.43	31.35	31.85	32.77	34.19
VESTL	22.87	23.47	23.71	24.07	24.31	24.67	25.27
YKBNK	33.77	35.23	35.73	36.69	37.19	38.15	39.61
ZOREN	2.42	2.52	2.56	2.62	2.66	2.72	2.82

Türkiye - 9 Temmuz 2026

Fon Kodu	Fon Adı	Şemsiye Fon Türü	Fonun Risk Değeri	1 Ay (%)	3 Ay (%)	6 Ay (%)	Yılbaşından İtibaren (%)	1 Yıl (%)	3 Yıl (%)	5 Yıl (%)
ECV	GLOBAL MD PORTFÖY KISA VADELİ BORÇLANMA ARAÇLARLI...	Borçlanma Araçları Şemsiye Fonu	-	%3,2435	%9,5430	%18,7614	%19,4362	%44,1547	%217,1760	%352,2101
GKF	GLOBAL MD PORTFÖY KATILIM FONU	Katılım Şemsiye Fonu	7/7	%-3,5209	%7,9889	%19,1041	%21,9782	%31,3214	%188,0339	%371,4594
ECB	GLOBAL MD PORTFÖY PARA PIYASASI (TL) FONU	Para Piyasası Şemsiye Fonu	1/7	%3,1896	%10,0402	%20,2445	%20,9677	%46,7144	%238,2749	%377,1105
GZM	GLOBAL MD PORTFÖY DURU SERBEST FON	Serbest Şemsiye Fonu	7/7	%5,0049	%21,8097	%52,4673	%50,9701	%7,5015	%61,6536	%688,5290
EBD	GLOBAL MD PORTFÖY İKİNCİ DEĞİŞKEN FON	Değişken Şemsiye Fonu	-	%0,9406	%29,9874	%42,4063	%45,2813	%61,7319	%265,2660	%805,5509
ECA	GLOBAL MD PORTFÖY BİRİNCİ DEĞİŞKEN FON	Değişken Şemsiye Fonu	6/7	%8,7960	%16,3649	%35,2119	%38,9396	%56,1404	%242,9527	%1.037,6810
EC2	GLOBAL MD PORTFÖY BİRİNCİ HİSSE SENEDİ FONU(HİSSE...	Hisse Senedi Şemsiye Fonu	-	%0,2537	%5,4960	%-0,0219	%3,5634	%5,1982	%168,7276	%1.241,3323
GZN	GLOBAL MD PORTFÖY BOĞAZIÇI SERBEST FON	Serbest Şemsiye Fonu	7/7	%8,3593	%18,6669	%35,2370	%42,4307	%62,6938	%260,8262	%2.854,9639
GJM	GLOBAL MD PORTFÖY ADA SERBEST FON	Serbest Şemsiye Fonu	-	%7,8595	%11,2609	%40,0436	%42,8940	%49,4212	%298,7465	-
GNH	GLOBAL MD PORTFÖY ALGORİTMİK MODEL HİSSE...	Hisse Senedi Şemsiye Fonu	7/7	%-0,6253	%10,4108	%17,2781	%20,5791	%37,5392	-	-
BSM	GLOBAL MD PORTFÖY BERRAK SERBEST FON	Serbest Şemsiye Fonu	7/7	%5,2373	%18,2958	%41,7253	%43,9333	-	-	-
GMD	GLOBAL MD PORTFÖY BİRİNCİ FON SEPETİ FONU	Fon Sepeti Şemsiye Fonu	5/7	%2,6912	%11,4581	%18,0443	%18,7108	%-15,9121	%47,5481	-
GMN	GLOBAL MD PORTFÖY BİRİNCİ PARA PIYASASI SERBEST (TL) FON	Serbest Şemsiye Fonu	2/7	%3,1681	%9,8790	%20,3842	%21,1242	-	-	-
BA1	GLOBAL MD PORTFÖY BİRİNCİ SERBEST FON	Serbest Şemsiye Fonu	6/7	%11,3434	%46,9393	%58,6871	%59,9371	-	-	-
GLV	GLOBAL MD PORTFÖY NEHRİ SERBEST FON	Serbest Şemsiye Fonu	7/7	%5,2439	%14,1918	%0,0965	%6,0746	%-9,0977	%98,8989	-
NLL	GLOBAL MD PORTFÖY NİL SERBEST FON	Serbest Şemsiye Fonu	6/7	%54,9210	%46,5775	%126,4476	%169,6948	-	-	-

ÇEKİNCE

Bu yayında yer alan yatırım bilgi, yorum ve tavsiyeleri yatırım danışmanlığı kapsamında değildir. Yatırım danışmanlığı hizmeti; aracı kurumlar, portföy yönetim şirketleri, mevduat kabul etmeyen bankalar ile müşteri arasında imzalanacak yatırım danışmanlığı sözleşmesi çerçevesinde sunulmaktadır. Burada yer alan yorum ve tavsiyeler, yorum ve tavsiyede bulunanların kişisel görüşlerine dayanmaktadır. Bu görüşler mali durumunuz ile risk ve getiri tercihlerinize uygun olmayabilir. Bu nedenle, sadece burada yer alan bilgilere dayanarak yatırım kararı verilmesi beklentilerinize uygun sonuçlar doğurmayabilir. Bu yayında yer alan bilgiler, güvenilir olduğuna inanılan halka açık kaynaklardan elde edilmiş olup bu kaynaklardaki bilgilerin hata ve eksikliğinden ve ticari amaçlı işlemlerde kullanılmasından doğabilecek zararlardan Global Menkul Değerler A.Ş., hiçbir şekilde sorumluluk kabul etmemektedir. Bu yayında yer alan görüş ve düşüncelerin Global Menkul Değerler A.Ş., yönetimi için hiçbir bağlayıcılığı yoktur. Global Menkul Değerler A.Ş., yayında adı geçen şirketlerin menkul kıymetini portföyünde bulundurabilir ve/veya bu şirketlere danışmanlık hizmeti verebilir. © 2026 Global Menkul Değerler A.Ş.,