

Türkiye - 10 Temmuz 2026

Piyasa Özeti

ABD borsaları, Trump'ın İran ile tam kapsamlı çatışma beklemediğine yönelik geri adım niteliğindeki mesajları ve teknik görüşmelerin sürdüğü açıklaması sonrasında petrolün gerilemesi ve çip hisselerine gelen alımlarla yükseldi.

Dow Jones %0,27 artışla 52.487,41, S&P 500 %0,81 yükselişle 7.543,64 ve Nasdaq %1,30 kazançla 26.206,89 puandan kapandı. Bilgi teknolojileri %1,70 ile lider olurken, yapay zeka altyapısı ve bellek çipi teması Micron'un %4,50, Meta'nın %4,70 ve Broadcom'un %4,40 yükselişini destekledi; buna karşın yüksek akaryakıt fiyatlarının tüketim üzerindeki etkisini vurgulayan PepsiCo %3,00 geriledi.

ABD'de ikinci el konut satışlarının %2,40 düşerek 4,09mn adede gerilemesi ve medyan fiyatın 440.600USD ile rekor kırması, yüksek mortgage faizlerinin talep üzerindeki baskısını gösterdi.

Avrupa'da Stoxx Europe 600 %0,78 artışla 640,87, DAX %0,89 yükselişle 25.118,27 ve CAC 40 %0,90 artışla 8.326,62 puana çıkarken, FTSE 100 %0,16 düşüşle 10.472,45 puana indi; ilaç sektöründe AstraZeneca'nın başarısız klinik çalışma sonrası %5,00 gerilemesi sağlık hisselerini sınırladı.

ECB tutanaklarında 25 baz puanlık Haziran artışının ardından 2011'deki hatalara benzer bir ön yönlendirmeden kaçınılması gerektiği belirtilirken, IMF Fed'in iletişim ve sözlü yönlendirme stratejisini gözden geçirmesini olumlu karşıladı.

Asya piyasaları bugün sabah genel olarak pozitif; Kospi %5,27, Nikkei 225 %1,79, Hang Seng %1,86 ve Şanghay Bileşik %0,76 yükseldi; Samsung ve SK Hynix yarı iletken liderliğini üstlendi. Asya'da SK Hynix'in 26,5bnUSD tutarındaki halka arzı ve bugün Nasdaq'ta işlem görmeye başlayacak olması çip iştahını güçlendirmiş durumda.

Japonya'da üretici enflasyonu %7,10 ile Mart 2023'ten bu yana en yüksek seviyeye çıktı.

ABD ve İran arasında ateşkesin geleceği karşılıklı saldırılar sonrasında belirsizliğini korurken, **ABD teknik görüşmelerin sürdüğünü açıkladı;** Pakistan ve Katar'ın tarafları yeniden müzakere masasına oturmaya yönelik girişimleri de diplomasi kanalını açık tuttu. Bu haber akışı Brent petrolü 76,24USD, WTI'ı 72,04USD civarında dengelerken, **doların zayıflaması euro, altın ve gümüşü destekledi.**

ABD vadelielerindeki %0,10 ve Euro Stoxx 50 vadelielerindeki %0,20 düşüş temkinli açılışa işaret ederken, DXY 100,70, VIX 15,84, ABD 10 yıllık faizi %4,54 ve Japonya 10 yıllık faizi %2,775 seviyelerinde **küresel risk iştahının olumlu ancak kırılğan kaldığını gösteriyor.**

Yurt içerisinde Hazine ve Maliye Bakanı Mehmet Şimşek, TL mevduatın toplam mevduat içindeki payının yaklaşık %62 ile son 11 yılın en yüksek seviyesine ulaştığını ve ters dolarizasyonda önemli mesafe kaydedildiğini belirtti.

TCMB rezervlerinin 3 Temmuz haftasında 10,5 Milyar USD artarak 159, Milyar USD'ye, net rezervlerin 55 Milyar USD'ye ve swap hariç net rezervlerin 40 Milyar USD'ye yükselmesi risk primi ve kur istikrarı algısını destekledi.

BIST100 dün %0,60 düşüşle 14.105,44 puandan kapandı; BIST100 işlem hacmi 151,9 Milyar TL oldu. NATO Zirvesi beklentilerinin fiyatlanması, jeopolitik riskler ve endeks sağlayıcıların uyarıları likidite-akış kanalıyla kar realizasyonunu hızlandırdı. Bankacılık %1,17 ve teknoloji %3,55 gerilerken sanayi %0,08 yükseldi; madencilik %3,53 ile lider oldu ve TRALT %4,49 yükseldi, spor endeksindeki güçlenmeye FENER'in %4,53 artışı eşlik etti. Puan katkısında TUPRS, THYAO ve ASTOR öne çıkarken, ASELS'te NATO sonrası kar realizasyonu, BIMAS'taki hacimli satışlar ve KTLEV'deki zayıflık endeksi aşağı çekti.

Teknik olarak ana senaryoda **14.000-14.085 destek bölgesi** üzerinde dengelenme ve tepki arayışı izlenebilir; **14.255-14.350 direnç bölgesi** aşılmadıkça kısa vadeli momentum zayıf kalacaktır. Bu seviyeler üzerinde ise 14.500 diğer önemli direnç noktası konumunda bulunuyor. Alternatif senaryoda 14.000 altındaki kapanışlar 13.820 ve 13.600 destek seviyelerine doğru risklerini gündeme getirebilir. **Açılışa yatay/pozitif fiyatlama bekleniyor.**

Sermaye Piyasaları - Kapanış Verileri

| Endeks | Kapanış | Günlük (%) | Haftalık % | Aylık % | Mn USD |
|--------------------------|---------|------------|------------|---------|--------|
| XU100 | 14,105 | -0.60 | -2.42 | 2.65 | 3,247 |
| XU030 | 16,357 | -0.80 | -2.60 | 4.76 | 2,490 |
| XUSIN | 17,959 | 0.08 | -0.28 | 0.90 | 1,832 |
| XBANK | 16,689 | -1.17 | -8.51 | 1.95 | 490 |
| Dolar/TL Gösterge Tahvil | 46.98 | 0.13 | 0.39 | 0.70 | |
| 5 Yıllık CDS | 227.23 | 0.12 | 1.89 | 1.89 | |

09/07/2026 kapanış verileri alınmıştır.

En Yüksek Hacimliler (BIST - 100)

| Hisse | Hacim (Mn TL) | Değişim (%) |
|-------|---------------|-------------|
| THYAO | 17,912 | 1.88 |
| ASELS | 14,217 | -4.84 |
| SASA | 10,852 | 2.24 |
| ASTOR | 8,536 | -4.02 |
| AKBNK | 5,996 | 0.00 |

En Çok Yükselenler (BIST - 100)

| Hisse | Hacim (Mn TL) | Değişim (%) |
|-------|---------------|-------------|
| KONTR | 83 | 9.80 |
| FENER | 476 | 4.53 |
| TRALT | 5,476 | 4.49 |
| TRENJ | 229 | 3.88 |
| YEOTK | 731 | 3.51 |

En Çok Düşenler (BIST - 100)

| Hisse | Hacim (Mn TL) | Değişim (%) |
|-------|---------------|-------------|
| SKBNK | 1,453 | -9.68 |
| IZENR | 1,076 | -7.00 |
| KCAER | 159 | -5.54 |
| CWENE | 2,858 | -5.29 |
| ALTNY | 360 | -4.97 |

| Ülke | Endeks Adı | Son | Günlük % | Haftalık % | Aylık % |
|------------|--------------------|----------|----------|------------|---------|
| ABD | Dow 30 Vadeli | 52734 | -0.05% | -1.20% | 0.12% |
| ABD | S&P 500 Vadeli | 7579 | -0.13% | -0.16% | 0.41% |
| ABD | Nasdaq 100 Vadeli | 29872.75 | -0.21% | -0.23% | -2.13% |
| Almanya | Dax Vadeli | 25118.27 | 0.89% | -2.56% | 0.49% |
| Çin | Shanghai Composite | 4067.07 | 2.42% | 0.58% | -0.67% |
| Japonya | Nikkei 225 | 68816.43 | 1.58% | -1.33% | -1.78% |
| Güney Kore | KOSPI | 7619.61 | 4.49% | -5.80% | -10.11% |
| Hong Kong | Hang Seng | 24355.18 | 1.35% | 4.30% | 6.44% |
| Hindistan | Sensex | 77527.28 | 1.02% | -0.30% | 1.37% |

*Kaynak: Finnet - Matriks

Araştırma İletişim Bilgileri
+90 850 201 94 89
research@global.com.tr
www.global.com.tr
Ağaoğlu My Newwork, Barbaros Mah.
İhlamur Bul. No: 3 89 K: 9,
34746 Ataşehir / İstanbul - Türkiye

| GÜNLÜK HİSSE ÖNERİLERİ | | | | | |
|------------------------|-----------|---------------|----------------|----------|------|
| Hisse | Son Fiyat | Alım Aralığı* | Satım Aralığı* | Stoploss | Beta |
| ARASE | 119.80 | 119.50-120.00 | 121.00-121.30 | 118.60 | 0.68 |
| DOHOL | 20.40 | 20.34-20.44 | 20.60-20.64 | 20.20 | 0.90 |
| ODAS | 8.28 | 8.26-8.29 | 8.37-8.40 | 8.20 | 1.17 |
| SASA | 2.28 | 2.26-2.29 | 2.34-2.35 | 2.24 | 1.27 |
| TEZOL | 16.00 | 15.97-16.02 | 16.17-16.20 | 15.83 | 0.57 |

*Kısa Vadeli

Hisse ve Sektör Haberleri:

(=/+) **PETKM, SOCAR–Technip Energies anlaşmasıyla Master Plan kapsamında FEED aşamasına geçiliyor...**

Petkim'in hakim ortağı SOCAR ile Technip Energies Italy arasında, Master Plan kapsamında kurulması planlanan yeni etilen ünitesinde kullanılacak karma beslemeli buhar krakeri teknolojisinin lisanslanması ve FEED hizmetlerini kapsayan bağlayıcı olmayan bir İyi Niyet Anlaşması imzalandı. Pre-FEED çalışmalarının 2025 sonunda tamamlanmasının ardından, FEED sözleşmelerinin 3Ç26'da sonuçlandırılması ve detaylı mühendislik çalışmalarına başlanması hedefleniyor. FEED aşamasında projenin teknik tasarımı, teknoloji yapısı, maliyet tahminleri, uygulama takvimi ve ekonomik fizibilitesi belirlenecek ve olası nihai yatırım kararının teknik ve ticari temeli oluşturulacak. Master Plan; yeni etilen, polipropilen ve polietilen ünitelerinin kurulmasının yanı sıra aromatikler kompleksi, ftalik anhidrit, LDPE ve yardımcı tesislerin modernizasyonunu içeriyor. Karma beslemeli kraker teknolojisinin hammadde esnekliği sağlaması ve STAR Rafinerisi ile entegrasyonu güçlendirmesi bekleniyor. Nihai yatırım kararı henüz alınmadığından kısa vadeli finansal etkinin sınırlı kalmasını bekliyoruz. Haber sınırlı olumlu değerlendiriyoruz.

(=) **THYAO, Fitch kredi notunu "BB" seviyesinde ve görünümünü durağan olarak teyit etti...**

Fitch, Türk Hava Yolları'nın (THYAO) uzun vadeli yabancı ve yerel para kredi notlarını "BB" seviyesinde, görünümünü ise durağan olarak teyit etti. Kurum, THYAO'nun Orta Doğu'daki çatışmalara doğrudan maruziyetinin yönetilebilir olduğunu, kapasiteyi daha güçlü talep görülen pazarlara kaydırma esnekliği ve yüksek kargo gelirlerinin destekleyici olduğunu belirtirken; düşük yakıt hedge oranı nedeniyle yüksek yakıt fiyatlarının marjlar üzerinde baskı yaratabileceğini vurguladı. Fitch, 2026'da Net borç/FAVÖK oranının 4,8x seviyesine yükselmesini, 2027'de ise 3,9x'e gerilemesini beklemektedir. Kredi notu ve görünümün korunması nedeniyle haberi nötr değerlendiriyoruz.

(=) **TTKOM, S&P kredi notlarını "BB/B" seviyesinde ve görünümünü durağan olarak teyit etti...**

S&P Global Ratings, Türk Telekom'un (TTKOM) uzun ve kısa vadeli kredi notlarını "BB/B", not görünümünü ise "Durağan" olarak teyit ederken, şirketin bağımsız kredi profili değerlendirmesini "bbb-" seviyesinde korudu. Kurum, 2026 başında sabit hat segmentinde yapılan fiyat artışları, 2025'te mobil segmentte uygulanan fiyatlandırma adımları, güçlü rekabetçi konum ve yüksek yenileme oranlarının 2026-2028 döneminde karlılık marjlarını desteklemesini beklemektedir. Kredi notu ve görünümün korunması nedeniyle haberi nötr değerlendiriyoruz.

(=/+) **KLKIM, Kenya'da ortaklık kurarken Trabzon tesisinde seri üretime başladı...**

Kalekim (KLKIM), Kenya pazarındaki büyüme potansiyeli doğrultusunda, mevcut distribütörü TACC Limited tarafından kurulan Kalekim East Africa Limited'in %50 payını 1.6mn USD bedelle satın aldığını açıkladı. Şirketin yönetimi Kalekim'de olacak ve Kalekim East Africa %100 konsolide edilecek olup, yerel tesisin yıllık üretim kapasitesi yaklaşık 25bin ton seviyesindedir. Ayrıca şirket, bağlı ortaklığı Kalekim Lyksor Kimya'nın Trabzon şubesinde deneme üretimlerinin tamamlandığını ve dün itibarıyla seri üretim ile sevkiyatlara başladığını duyurdu. Yaklaşık 50bin ton kapasiteli Trabzon tesisleriyle nakliye maliyetlerinde iyileşme ve bölgesel pazar payı artışı hedeflenmektedir. Gelişmeleri sınırlı olumlu değerlendiriyoruz.

GÜNLÜK BÜLTEN

Türkiye - 10 Temmuz 2026

(=) SASA, PDT dönüşüm sürecine ilişkin pay teslim açıklaması yaptı... Sasa Polyester (SASA), Ocak 2026'da ihraç edilen 415mn EUR nominal tutarlı paya dönüştürülebilir tahvillerde toplam 412.6mn EUR'luk kısım için paya dönüşüm hakkı kullanıldığını açıkladı. Son 259.4mn EUR'luk dönüşüm kapsamında 5.46mlr TL nominal yeni pay ihraç edilirken, şirket bu payların daha önce Erdemoğlu Holding'den ödünç alınan payların yerine geçtiğini ve piyasada ilave satış baskısı yaratmasının beklenmediğini belirtti. Haberi nötr değerlendiriyoruz.

(=) VAKKO, Uşak'taki GES projesine ilişkin parsel ifraz sürecinde ilerleme kaydetti... Vakko (VAKKO), Uşak Ulubey'de yapılması planlanan Güneş Enerji Santrali projesi kapsamında, şirkete ait tarla vasıflı parselin arsa olarak üçe ifrazının uygun olduğuna Uşak İl Encümeni tarafından karar verildiğini açıkladı. Şirket, taşınmazın imar planında tarımsal nitelikli alanlarda kalmadığını ve bedelsiz yola terk işleminin uygun bulunduğunu belirtirken, sürecin devam ettiğini bildirdi. Haberi nötr değerlendiriyoruz.

(=/+) SDTTR, bağlı ortaklığı BKM Bursa Kalıp üzerinden 1.27mn USD tutarında sipariş aldı... SDT Uzay ve Savunma Teknolojileri (SDTTR), sermayesinin %95'ine sahip olduğu bağlı ortaklığı BKM Bursa Kalıp A.Ş.'nin yurt içi bir müşterisinden üretim alanında toplam 1.27mn USD tutarında sipariş aldığını açıkladı. Sipariş kapsamındaki teslimatların 2026 ve 2027 yılları içinde yapılması planlanmaktadır. Haberi sınırlı olumlu değerlendiriyoruz.

(=-) Yabancı yatırımcılar Haziran ayında -81,2 milyon USD ile net satıcı tarafında yer aldılar... BIST yönetimi tarafından yayımlanan verilere göre yabancı yatırımcılar Haziran ayında -81,2 mn USD ile net satıcı tarafında yer aldılar. Haziran ayında en çok satış yapılan hisseler ASELS (-239,6 mn USD), TTKOM (-98,8 mn USD), ASTOR (-58,5 mn USD), EREGL (-26,9 mn USD), OZATD (-26,9 mn USD) olurken en çok alım yapılan hisseler ise THYAO (146,2 mn USD), AKBNK (84,5 mn USD), MAGEN (62,2 mn USD), ISCTR (54,6 mn USD), EUPWR (48,6 mn USD) oldu.

| En Fazla Alış (USD mn) | | En Fazla Satış (USD mn) | |
|------------------------|-------|-------------------------|--------|
| THYAO | 146,2 | ASELS | -239,6 |
| AKBNK | 84,5 | TTKOM | -98,8 |
| MAGEN | 62,2 | ASTOR | -58,5 |
| ISCTR | 54,6 | EREGE | -26,9 |
| EUPWR | 48,6 | OZATD | -26,9 |
| BIMAS | 44,1 | GARAN | -24,7 |
| KCHOL | 36,0 | IEYHO | -24,2 |
| EFOR | 32,7 | RALYH | -22,1 |
| MGROS | 32,3 | ANELE | -21,5 |
| TEHOL | 26,6 | TAVHL | -18,1 |
| PEKGY | 26,6 | FROTO | -17,6 |
| CCOLA | 25,2 | TRALT | -17,4 |
| MANAS | 23,0 | EKDMR | -17,2 |
| GUBRF | 22,4 | DSTKF | -17,1 |
| SISE | 19,8 | BRSAN | -17,0 |

Kaynak: Borsa İstanbul

Türkiye - 10 Temmuz 2026

XU100 Intraday Map: Hangi Hareketi Kim Taşdı? XU100 - 09/07/2026

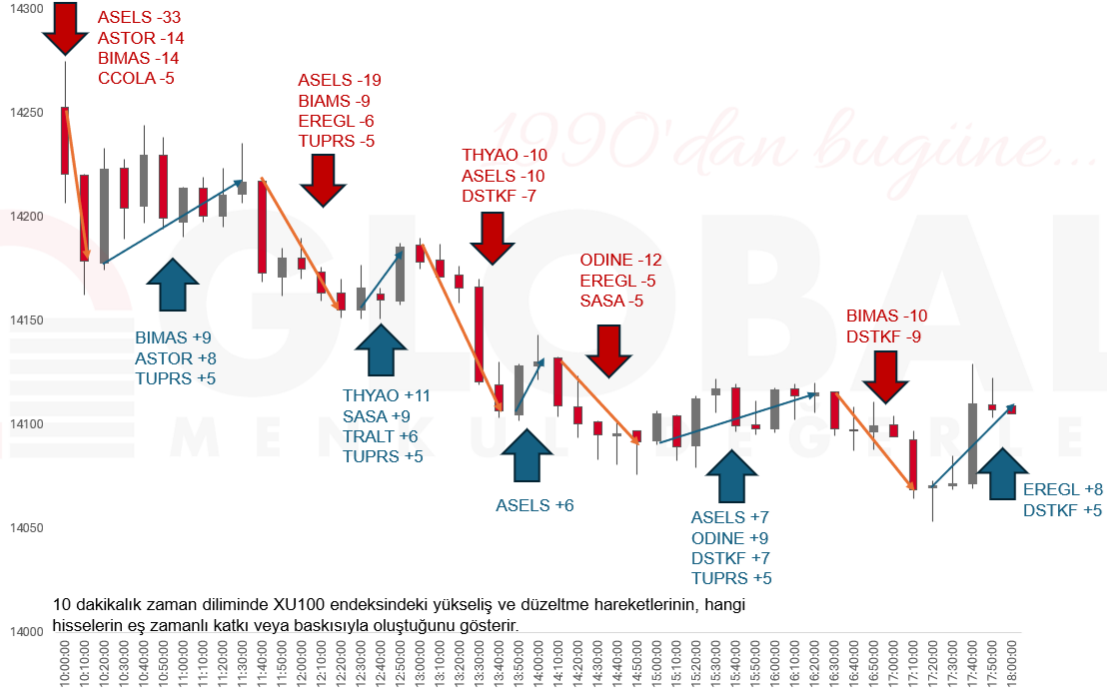

2Ç26 Bilanço Tarihleri

| Pazartesi | Salı | Çarşamba | Perşembe | Cuma |
|------------------------------|---------------------------------------|--|-----------------------------|---------------------|
| 20 Temmuz TURSG | 21 Temmuz | 22 Temmuz | 23 Temmuz | 24 Temmuz |
| 27 Temmuz | 28 Temmuz AKBNK TAVHL | 29 Temmuz | 30 Temmuz GARAN | 31 Temmuz YKBNK |
| 3 Ağustos ISCTR | 4 Ağustos | 5 Ağustos LILAK THYAO* TTKOM | 6 Ağustos ALBRK | 7 Ağustos |
| 10 Ağustos KLYPV CCOLA | 11 Ağustos MGROS ENJSA AEFES | 12 Ağustos SAHOL | 13 Ağustos AKSA RGYAS | 14 Ağustos AGHOL |
| 17 Ağustos | 18 Ağustos | 19 Ağustos SOKM KFEIN BİMAS MAVI | 20 Ağustos | 21 Ağustos |

*Piyasa açılışından önce açıklanacak

GÜNLÜK BÜLTEN

Türkiye - 10 Temmuz 2026

| 6.07.2026 | Saat | Haftalık Ekonomik Takvim | Beklenti | Önceki |
|-------------------|-------|---|---------------|----------------|
| Almanya | 09:00 | Fabrika Siparişleri (Mayıs - Aylık) | -%0,50 | -%3,80 |
| Almanya | 09:00 | Fabrika Siparişleri (Mayıs - Yıllık) | %3,70 | %1,60 |
| Euro Bölgesi | 11:30 | Sentix Yatırımcı Güveni (Temmuz) | -- | -13,40 |
| Euro Bölgesi | 12:00 | ÜFE (Mayıs - Aylık) | %0,20 | %0,60 |
| Euro Bölgesi | 12:00 | ÜFE (Mayıs - Yıllık) | %5,80 | %4,90 |
| Euro Bölgesi | 12:00 | Perakende Satışlar (Mayıs - Aylık) | %0,30 | -%0,40 |
| Euro Bölgesi | 12:00 | Perakende Satışlar (Mayıs - Yıllık) | %1,60 | %1,00 |
| Türkiye | 14:30 | Reel Efektif Döviz Kuru (Haziran) | -- | 105,55 |
| ABD | 16:45 | S&P Global Hizmetler PMI (Haziran - Nihai) | 51,30 | 51,30 |
| ABD | 17:00 | ISM Hizmet PMI (Haziran) | 54,10 | 54,50 |
| 7.07.2026 | | | | |
| Japonya | 08:00 | CI Öncü Endeksi (Mayıs - Öncü) | 116,90 | 116,10 |
| Almanya | 09:00 | Sanayi Üretimi (Mayıs - Aylık) | %0,40 | %0,40 |
| Almanya | 09:00 | Sanayi Üretimi (Mayıs - Yıllık) | -%0,30 | -%0,50 |
| ABD | 15:30 | Dış Ticaret Dengesi (Mayıs) | -78,7 Mrd USD | -55,9 Mrd USD |
| Türkiye | 17:30 | Nakit Bütçe Dengesi (Haziran) | -- | -252,3 Mrd TRY |
| 8.07.2026 | | | | |
| Japonya | 02:50 | Cari İşlemler Dengesi (Mayıs) | 4120 Mrd ¥ | 3907,8 Mrd ¥ |
| Japonya | 02:50 | Dış Ticaret Dengesi (Mayıs) | -215,2 Mrd ¥ | 395,7 Mrd ¥ |
| ABD | 14:00 | MBA İpotek Başvuruları (Haftalık) | -- | %0,00 |
| ABD | 17:00 | Toptan Eşya Stokları (Mayıs - Aylık - Nihai) | %0,30 | %0,30 |
| ABD | 21:00 | FED FOMC Toplantı Tutanaqları | -- | -- |
| 9.07.2026 | | | | |
| Çin | 04:30 | ÜFE (Haziran - Yıllık) | %4,20 | %3,90 |
| Çin | 04:30 | TÜFE (Haziran - Yıllık) | %1,10 | %1,20 |
| Çin | 04:30 | Çekirdek TÜFE (Haziran - Yıllık) | -- | %1,10 |
| Japonya | 09:00 | Makine Araçları Siparişleri (Haziran - Yıllık - Öncü) | -- | %37,50 |
| Almanya | 09:00 | Dış Ticaret Dengesi MA (Mayıs) | -- | 14,5 Mrd EURO |
| Türkiye | 14:30 | TCMB Menkul Kıymet İstatistikleri (Haftalık) | -- | -- |
| ABD | 15:30 | İşsizlik Maaşı Başvuruları (Haftalık) | 218 Bin | 215 Bin |
| ABD | 15:30 | Devam Eden İşsizlik Maaşı Başvuruları (Haftalık) | 1815 Bin | 1814 Bin |
| ABD | 17:00 | Mevcut Konut Satışları (Haziran) | 4,20m | 4,17m |
| ABD | 17:00 | Mevcut Konut Satışları (Haziran - Aylık) | %0,90 | %3,20 |
| 10.07.2026 | | | | |
| Japonya | 02:50 | ÜFE (Haziran - Aylık) | %0,40 | %0,90 |
| Japonya | 02:50 | ÜFE (Haziran - Yıllık) | %6,80 | %6,30 |
| Almanya | 09:00 | TÜFE (Haziran - Aylık - Nihai) | -%0,30 | -%0,30 |
| Almanya | 09:00 | TÜFE (Haziran - Yıllık - Nihai) | %2,30 | %2,30 |
| Türkiye | 10:00 | Sanayi Üretimi (Mayıs - Aylık) | -- | %3,70 |
| Türkiye | 10:00 | Sanayi Üretimi (Mayıs - Yıllık) | -- | %6,00 |

Türkiye - 10 Temmuz 2026

BİST-100 DESTEK DİRENÇ TABLOSU

| Hisse | 3. Destek | 2.Destek | 1.Destek | Pivot | 1. Direnç | 2. Direnç | 3. Direnç |
|-------|-----------|----------|----------|---------|-----------|-----------|-----------|
| AEFES | 17.98 | 18.90 | 19.31 | 19.82 | 20.23 | 20.74 | 21.66 |
| AKBNK | 67.68 | 69.13 | 69.67 | 70.58 | 71.12 | 72.03 | 73.48 |
| AKSA | 9.59 | 10.66 | 11.17 | 11.73 | 12.24 | 12.80 | 13.87 |
| AKSEN | 82.98 | 86.08 | 87.77 | 89.18 | 90.87 | 92.28 | 95.38 |
| ALARK | 94.00 | 96.25 | 97.60 | 98.50 | 99.85 | 100.75 | 103.00 |
| ALTNY | 13.82 | 14.81 | 15.15 | 15.80 | 16.14 | 16.79 | 17.78 |
| ANSGR | 26.47 | 26.87 | 27.11 | 27.27 | 27.51 | 27.67 | 28.07 |
| ARCLK | 94.25 | 95.40 | 95.95 | 96.55 | 97.10 | 97.70 | 98.85 |
| ASELS | 318.83 | 342.58 | 350.67 | 366.33 | 374.42 | 390.08 | 413.83 |
| ASTOR | 274.33 | 292.08 | 298.42 | 309.83 | 316.17 | 327.58 | 345.33 |
| BALSU | 11.65 | 12.75 | 13.20 | 13.85 | 14.30 | 14.95 | 16.05 |
| BERA | 13.97 | 14.41 | 14.57 | 14.85 | 15.01 | 15.29 | 15.73 |
| BIMAS | 339.33 | 353.83 | 359.42 | 368.33 | 373.92 | 382.83 | 397.33 |
| BRSAN | 498.50 | 513.50 | 519.50 | 528.50 | 534.50 | 543.50 | 558.50 |
| BRYAT | 1618.67 | 1713.67 | 1762.33 | 1808.67 | 1857.33 | 1903.67 | 1998.67 |
| BSOKE | 30.71 | 32.35 | 33.33 | 33.99 | 34.97 | 35.63 | 37.27 |
| BTCIM | 5.07 | 5.21 | 5.27 | 5.35 | 5.41 | 5.49 | 5.63 |
| CANTE | 1.22 | 1.24 | 1.25 | 1.26 | 1.27 | 1.28 | 1.30 |
| COLLA | 75.78 | 79.23 | 80.82 | 82.68 | 84.27 | 86.13 | 89.58 |
| CIMSA | 43.22 | 44.64 | 45.22 | 46.06 | 46.64 | 47.48 | 48.90 |
| CVKMD | 34.87 | 36.71 | 37.77 | 38.55 | 39.61 | 40.39 | 42.23 |
| CWENE | 32.20 | 36.18 | 37.62 | 40.16 | 41.60 | 44.14 | 48.12 |
| DAPGM | 8.27 | 8.67 | 8.86 | 9.07 | 9.26 | 9.47 | 9.87 |
| DOAS | 177.33 | 179.73 | 180.87 | 182.13 | 183.27 | 184.53 | 186.93 |
| DOHOL | 19.54 | 19.92 | 20.16 | 20.30 | 20.54 | 20.68 | 21.06 |
| DSTKF | 3535.83 | 3678.33 | 3756.67 | 3820.83 | 3899.17 | 3963.33 | 4105.83 |
| ECILC | 70.25 | 71.75 | 72.50 | 73.25 | 74.00 | 74.75 | 76.25 |
| EFOR | 13.83 | 14.35 | 14.53 | 14.87 | 15.05 | 15.39 | 15.91 |
| EKGYO | 19.05 | 19.75 | 20.05 | 20.45 | 20.75 | 21.15 | 21.85 |
| ENERY | 8.89 | 9.17 | 9.34 | 9.45 | 9.62 | 9.73 | 10.01 |
| ENJSA | 98.73 | 101.33 | 102.67 | 103.93 | 105.27 | 106.53 | 109.13 |
| ENKAI | 84.08 | 86.53 | 87.52 | 88.98 | 89.97 | 91.43 | 93.88 |
| EREGL | 36.88 | 38.38 | 39.22 | 39.88 | 40.72 | 41.38 | 42.88 |
| ESEN | 3.34 | 3.43 | 3.46 | 3.52 | 3.55 | 3.61 | 3.70 |
| EUPWR | 81.98 | 84.48 | 85.32 | 86.98 | 87.82 | 89.48 | 91.98 |
| EUREN | 3.87 | 4.01 | 4.07 | 4.15 | 4.21 | 4.29 | 4.43 |
| FENER | 2.89 | 3.04 | 3.13 | 3.19 | 3.28 | 3.34 | 3.49 |
| FROTO | 78.52 | 79.72 | 80.28 | 80.92 | 81.48 | 82.12 | 83.32 |
| GARAN | 124.87 | 127.57 | 128.83 | 130.27 | 131.53 | 132.97 | 135.67 |
| GENIL | 8.10 | 8.58 | 8.78 | 9.06 | 9.26 | 9.54 | 10.02 |
| GESAN | 77.08 | 78.48 | 78.97 | 79.88 | 80.37 | 81.28 | 82.68 |
| GLRMK | 146.87 | 152.57 | 154.53 | 158.27 | 160.23 | 163.97 | 169.67 |
| GRSEL | 288.33 | 292.58 | 294.17 | 296.83 | 298.42 | 301.08 | 305.33 |
| GRTHO | 213.70 | 227.20 | 233.10 | 240.70 | 246.60 | 254.20 | 267.70 |
| GSRAY | 0.96 | 0.98 | 0.99 | 1.00 | 1.01 | 1.02 | 1.04 |
| GUBRF | 409.67 | 423.67 | 430.33 | 437.67 | 444.33 | 451.67 | 465.67 |
| HALKB | 39.31 | 40.49 | 40.97 | 41.67 | 42.15 | 42.85 | 44.03 |
| HEKTS | 2.82 | 2.91 | 2.95 | 3.00 | 3.04 | 3.09 | 3.18 |

Türkiye - 10 Temmuz 2026

BİST-100 DESTEK DİRENÇ TABLOSU

| Hisse | 3. Destek | 2. Destek | 1. Destek | Pivot | 1. Direnç | 2. Direnç | 3. Direnç |
|-------|-----------|-----------|-----------|---------|-----------|-----------|-----------|
| IEYHO | 152.30 | 155.10 | 156.60 | 157.90 | 159.40 | 160.70 | 163.50 |
| ISCTR | 13.03 | 13.52 | 13.71 | 14.01 | 14.20 | 14.50 | 14.99 |
| ISMEN | 32.95 | 33.91 | 34.27 | 34.87 | 35.23 | 35.83 | 36.79 |
| IZENR | 6.46 | 7.60 | 7.99 | 8.74 | 9.13 | 9.88 | 11.02 |
| KCHOL | 177.43 | 180.83 | 182.97 | 184.23 | 186.37 | 187.63 | 191.03 |
| KLRHO | 75.17 | 80.47 | 82.23 | 85.77 | 87.53 | 91.07 | 96.37 |
| KRDMD | 34.75 | 35.67 | 36.09 | 36.59 | 37.01 | 37.51 | 38.43 |
| KTLEV | 173.87 | 183.87 | 189.43 | 193.87 | 199.43 | 203.87 | 213.87 |
| KUYAS | 68.30 | 70.40 | 71.60 | 72.50 | 73.70 | 74.60 | 76.70 |
| MAGEN | 31.43 | 32.81 | 33.33 | 34.19 | 34.71 | 35.57 | 36.95 |
| MAVI | 36.28 | 37.12 | 37.64 | 37.96 | 38.48 | 38.80 | 39.64 |
| MGROS | 586.50 | 608.00 | 617.00 | 629.50 | 638.50 | 651.00 | 672.50 |
| MIATK | 28.60 | 29.76 | 30.28 | 30.92 | 31.44 | 32.08 | 33.24 |
| MPARK | 399.42 | 406.67 | 410.33 | 413.92 | 417.58 | 421.17 | 428.42 |
| OBAMS | 5.02 | 5.19 | 5.26 | 5.36 | 5.43 | 5.53 | 5.70 |
| ODAS | 7.58 | 7.89 | 8.09 | 8.20 | 8.40 | 8.51 | 8.82 |
| ODINE | 1711.67 | 1830.67 | 1901.33 | 1949.67 | 2020.33 | 2068.67 | 2187.67 |
| OTKAR | 295.92 | 317.92 | 325.58 | 339.92 | 347.58 | 361.92 | 383.92 |
| OYAKC | 19.32 | 19.62 | 19.77 | 19.92 | 20.07 | 20.22 | 20.52 |
| PAHOL | 1.36 | 1.39 | 1.41 | 1.42 | 1.44 | 1.45 | 1.48 |
| PASEU | 82.62 | 85.77 | 87.03 | 88.92 | 90.18 | 92.07 | 95.22 |
| PATEK | 19.79 | 20.97 | 21.45 | 22.15 | 22.63 | 23.33 | 24.51 |
| PETKM | 17.82 | 18.53 | 18.78 | 19.24 | 19.49 | 19.95 | 20.66 |
| PGSUS | 161.93 | 164.23 | 165.77 | 166.53 | 168.07 | 168.83 | 171.13 |
| PSGYO | 2.94 | 3.07 | 3.12 | 3.20 | 3.25 | 3.33 | 3.46 |
| QUAGR | 3.29 | 3.38 | 3.41 | 3.47 | 3.50 | 3.56 | 3.65 |
| RALYH | 187.13 | 196.23 | 201.07 | 205.33 | 210.17 | 214.43 | 223.53 |
| REEDR | 5.81 | 6.15 | 6.34 | 6.49 | 6.68 | 6.83 | 7.17 |
| SAHOL | 85.55 | 87.55 | 88.35 | 89.55 | 90.35 | 91.55 | 93.55 |
| SARKY | 24.81 | 25.29 | 25.57 | 25.77 | 26.05 | 26.25 | 26.73 |
| SASA | 2.02 | 2.15 | 2.21 | 2.28 | 2.34 | 2.41 | 2.54 |
| SISE | 39.39 | 40.95 | 41.59 | 42.51 | 43.15 | 44.07 | 45.63 |
| SKBNK | 14.51 | 16.32 | 16.93 | 18.13 | 18.74 | 19.94 | 21.75 |
| SOKM | 43.04 | 43.70 | 44.10 | 44.36 | 44.76 | 45.02 | 45.68 |
| TAVHL | 253.33 | 258.08 | 260.67 | 262.83 | 265.42 | 267.58 | 272.33 |
| TCELL | 100.17 | 102.77 | 103.83 | 105.37 | 106.43 | 107.97 | 110.57 |
| THYAO | 318.42 | 327.42 | 332.83 | 336.42 | 341.83 | 345.42 | 354.42 |
| TKFEN | 101.80 | 114.60 | 122.30 | 127.40 | 135.10 | 140.20 | 153.00 |
| TOASO | 279.42 | 287.67 | 291.33 | 295.92 | 299.58 | 304.17 | 312.42 |
| TRALT | 47.48 | 50.38 | 51.97 | 53.28 | 54.87 | 56.18 | 59.08 |
| TRENJ | 88.57 | 92.02 | 94.23 | 95.47 | 97.68 | 98.92 | 102.37 |
| TRMET | 112.03 | 115.73 | 117.87 | 119.43 | 121.57 | 123.13 | 126.83 |
| TSKB | 11.11 | 11.33 | 11.41 | 11.55 | 11.63 | 11.77 | 11.99 |
| TTKOM | 53.63 | 55.43 | 56.07 | 57.23 | 57.87 | 59.03 | 60.83 |
| TUKAS | 2.02 | 2.08 | 2.10 | 2.14 | 2.16 | 2.20 | 2.26 |
| TUPRS | 248.50 | 255.25 | 259.75 | 262.00 | 266.50 | 268.75 | 275.50 |
| TURSG | 5.97 | 6.08 | 6.15 | 6.19 | 6.26 | 6.30 | 6.41 |
| ULKER | 94.92 | 96.07 | 96.68 | 97.22 | 97.83 | 98.37 | 99.52 |
| VAKBN | 29.47 | 30.19 | 30.51 | 30.91 | 31.23 | 31.63 | 32.35 |
| VESTL | 20.13 | 22.35 | 23.19 | 24.57 | 25.41 | 26.79 | 29.01 |
| YKBNK | 34.11 | 35.07 | 35.47 | 36.03 | 36.43 | 36.99 | 37.95 |
| ZOREN | 2.41 | 2.52 | 2.55 | 2.63 | 2.66 | 2.74 | 2.85 |

GÜNLÜK BÜLTEN

Türkiye - 10 Temmuz 2026

| Fon Kodu | Fon Adı | Şemsiye Fon Türü | Fonun Risk Değeri | 1 Ay (%) | 3 Ay (%) | 6 Ay (%) | Yıllığından İtibaren (%) | 1 Yıl (%) | 3 Yıl (%) | 5 Yıl (%) |
|----------|--|---------------------------------|-------------------|----------|----------|----------|--------------------------|-----------|-----------|------------|
| ECV | GLOBAL MD PORTFÖY KISA VADELİ BORÇLANMA ARAÇLARI... | Borçlanma Araçları Şemsiye Fonu | - | 3,2558 | 9,4760 | 18,7460 | 19,5256 | 44,0978 | 217,4134 | 352,3080 |
| GKF | GLOBAL MD PORTFÖY KATILIM FONU | Katılım Şemsiye Fonu | 7/7 | -6,1276 | 0,4436 | 14,6418 | 18,6224 | 27,8667 | 180,1096 | 358,4181 |
| ECB | GLOBAL MD PORTFÖY PARA PIYASASI (TL) FONU | Para Piyasası Şemsiye Fonu | 1/7 | 3,1895 | 10,0149 | 20,2566 | 21,0959 | 46,6967 | 238,6333 | 377,3857 |
| GZM | GLOBAL MD PORTFÖY DURU SERBEST FON | Serbest Şemsiye Fonu | 7/7 | 4,6834 | 19,3185 | 51,2108 | 50,9467 | 69,3904 | 61,6285 | 695,4867 |
| EBD | GLOBAL MD PORTFÖY İKİNCİ DEĞİŞKEN FON | Değişken Şemsiye Fonu | - | 1,6864 | 26,0405 | 39,4140 | 41,9778 | 59,1157 | 256,9601 | 787,3586 |
| ECA | GLOBAL MD PORTFÖY BİRİNCİ DEĞİŞKEN FON | Değişken Şemsiye Fonu | 6/7 | 7,9916 | 13,8104 | 34,2757 | 38,0708 | 56,1822 | 240,8084 | 1.037,5026 |
| ECZ | GLOBAL MD PORTFÖY BİRİNCİ HİSSE SENEDİ FONU(HİSSE... | Hisse Senedi Şemsiye Fonu | - | -3,4552 | -1,8055 | -3,3788 | 1,0399 | 3,1223 | 162,1796 | 1.224,7398 |
| GZN | GLOBAL MD PORTFÖY BOĞAZIÇI SERBEST FON | Serbest Şemsiye Fonu | 7/7 | 7,8196 | 14,9215 | 34,1102 | 41,4811 | 62,7883 | 258,4204 | 2.858,4104 |
| GJM | GLOBAL MD PORTFÖY ADA SERBEST FON | Serbest Şemsiye Fonu | - | 7,7527 | 8,0394 | 39,2778 | 42,5389 | 50,0573 | 297,7556 | - |
| GNH | GLOBAL MD PORTFÖY ALGORİTMİK MODEL HİSSE... | Hisse Senedi Şemsiye Fonu | 7/7 | -3,4130 | 5,2511 | 14,5187 | 18,0760 | 35,9706 | - | - |
| BSM | GLOBAL MD PORTFÖY BERRAK SERBEST FON | Serbest Şemsiye Fonu | 7/7 | 5,0320 | 16,5177 | 41,3893 | 44,0221 | - | - | - |
| GMD | GLOBAL MD PORTFÖY BİRİNCİ FON SEPETİ FONU | Fon Sepeti Şemsiye Fonu | 5/7 | 1,7038 | 8,4460 | 16,7131 | 17,4799 | -16,4919 | 46,0182 | - |
| GMN | GLOBAL MD PORTFÖY BİRİNCİ PARA PIYASASI SERBEST (TL) FON | Serbest Şemsiye Fonu | 2/7 | 3,1686 | 9,8829 | 20,3955 | 21,2567 | - | - | - |
| BA1 | GLOBAL MD PORTFÖY BİRİNCİ SERBEST FON | Serbest Şemsiye Fonu | 6/7 | 9,3671 | 35,3892 | 55,2486 | 57,7642 | - | - | - |
| GLV | GLOBAL MD PORTFÖY NEHİR SERBEST FON | Serbest Şemsiye Fonu | 7/7 | -0,1873 | 2,9396 | -4,1226 | 2,8897 | -11,1311 | 92,9270 | - |
| NLL | GLOBAL MD PORTFÖY NİL SERBEST FON | Serbest Şemsiye Fonu | 6/7 | 48,4587 | 32,5443 | 130,2662 | 164,3210 | - | - | - |

ÇEKİNCE

Bu yayında yer alan yatırım bilgi, yorum ve tavsiyeleri yatırım danışmanlığı kapsamında değildir. Yatırım danışmanlığı hizmeti; aracı kurumlar, portföy yönetim şirketleri, mevduat kabul etmeyen bankalar ile müşteri arasında imzalanacak yatırım danışmanlığı sözleşmesi çerçevesinde sunulmaktadır. Burada yer alan yorum ve tavsiyeler, yorum ve tavsiyede bulunanların kişisel görüşlerine dayanmaktadır. Bu görüşler mali durumunuz ile risk ve getiri tercihlerinize uygun olmayabilir. Bu nedenle, sadece burada yer alan bilgilere dayanarak yatırım kararı verilmesi beklentilerinize uygun sonuçlar doğurmayabilir. Bu yayında yer alan bilgiler, güvenilir olduğuna inanılan halka açık kaynaklardan elde edilmiş olup bu kaynaklardaki bilgilerin hata ve eksikliğinden ve ticari amaçlı işlemlerde kullanılmasından doğabilecek zararlardan Global Menkul Değerler A.Ş., hiçbir şekilde sorumluluk kabul etmemektedir. Bu yayında yer alan görüş ve düşüncelerin Global Menkul Değerler A.Ş., yönetimi için hiçbir bağlayıcılığı yoktur. Global Menkul Değerler A.Ş., yayında adı geçen şirketlerin menkul kıymetini portföyünde bulundurabilir ve/veya bu şirketlere danışmanlık hizmeti verebilir. © 2026 Global Menkul Değerler A.Ş.,