

1990'dan bugüne...



Yurtdışı Piyasalar Bülteni

Teknik ve Temel Görünüm

16.04.2026



- Küresel piyasalarda risk iştahı güçlü seyrini korurken ABD endeksleri tarihi zirvelerde dengeleniyor. S&P 500 endeksi 7.000 seviyesinin üzerine çıkarak yeni bir rekor kırarken, Nasdaq 100 vadeli teknoloji hisselerindeki alımlarla sınırlı yükseliş kaydetti. Son dönemde jeopolitik risklerin azalabileceğine yönelik beklentiler ve güçlü bilanço sezonu, piyasaları destekleyen ana unsurlar olmaya devam ediyor.
- Teknoloji hisseleri rallinin merkezinde yer alıyor. Taiwan Semiconductor Manufacturing Company'nin güçlü gelir beklentileri ve AI talebinin "son derece güçlü" olduğuna dair açıklamaları, sektördeki iyimserliği artırdı. Şirketin yüksek sermaye harcaması planları, yapay zeka yatırımlarının hız kesmeden devam ettiğine işaret ederken, bu durum küresel teknoloji hisselerine alım getiriyor. Microsoft gibi büyük teknoloji şirketleri de bu momentumdan faydalanıyor.
- Enerji tarafında ise temkinli bir görünüm sürüyor. Brent petrol USD96/varil seviyesine yaklaşırken Hürmüz Boğazı'ndaki akışın hâlâ tam olarak normale dönmemesi fiyatlar üzerinde yukarı yönlü riskleri canlı tutuyor. Bu durum, enflasyon tarafında potansiyel baskıların devam edebileceğine işaret ederken, piyasalarda orta vadeli belirsizliği koruyor.
- Tahvil piyasasında sınırlı alımlar dikkat çekiyor. ABD 10 yıllık tahvil faizi %4,27 seviyesine gerilerken, Avrupa tahvillerinde de benzer şekilde düşüşler görülüyor. Merkez bankalarının faiz artırımını aceleci davranmayacağına yönelik sinyaller, riskli varlıklar için destekleyici bir ortam oluşturuyor.
- Makro görünümde piyasalarda "dipten alım" davranışının güçlendiği görülüyor. Yatırımcılar, Orta Doğu'daki gerilimin kontrol altına alınabileceği beklentisiyle riskli varlıklara yeniden yönelirken, analistler bu iyimserliğin büyük ölçüde fiyatlandığını ve yukarı yönlü potansiyelin sınırlı olabileceğini belirtiyor.
- Şirket tarafında karışık bir tablo öne çıkıyor. PepsiCo güçlü finansallarla pozitif ayrışırken, Pernod Ricard ve easyJet gibi şirketler jeopolitik risklerin talep üzerindeki olumsuz etkilerine dikkat çekti. Bu durum, sektörler arasında ayrışmanın devam ettiğini gösteriyor.
- Genel görünümde piyasalarda güçlü bir ralli yaşanmış olsa da, fiyatlamaların önemli ölçüde olumlu senaryoyu yansıttığı görülüyor. Hürmüz Boğazı'nın yeniden açılması ve kalıcı bir ateşkes sağlanması halinde yukarı yönlü hareketin devamı mümkün olsa da, mevcut seviyelerde risk-getiri dengesinin daha sınırlı olduğu ve volatilitenin yeniden artabileceği değerlendiriliyor.

S&P Teknik Görünüm

- Endeks günü 7.022 seviyesinde tamamlayarak yeni tarihi zirvesini test etti ve güçlü bir kırılım gerçekleştirdi. 7.000 psikolojik seviyesinin hacimli şekilde aşılması, yukarı yönlü trendin hız kazandığını ve alıcıların net biçimde kontrolü ele aldığını gösteriyor.
- Fiyatın hem 50 günlük hareketli ortalamasının hem de Ichimoku bulutunun oldukça üzerine yerleşmesi, teknik görünümde güçlü bir boğa piyasasına işaret ediyor. Bulutun yukarı yönlü genişlemesi ve fiyatın bu bölgeden uzaklaşması, trendin sağlıklı ve güçlü şekilde devam ettiğini destekliyor.
- MACD göstergesi pozitif bölgede ivmesini artırarak momentumun güçlendiğini teyit ediyor. Histogramdaki genişleme yukarı yönlü hareketin sürdürülebilir olduğunu gösterirken, RSI 69 seviyesine yükselerek güçlü alım iştahına işaret ediyor ve henüz aşırı alım bölgesine tam olarak girmemiş olması yukarı potansiyelin devam edebileceğini gösteriyor.
- Teknik olarak yukarı yönlü hareketlerde 7.050–7.150 bandı yeni hedef bölge olarak izlenebilir. Aşağı yönlü olası düzeltmelerde ise 7.000 seviyesi ilk güçlü destek konumuna gelmiş durumda, devamında 6.900 seviyesi kritik destek olarak takip edilmelidir.
- Genel görünümde rekor kırılımı, güçlü momentum ve teknik göstergelerdeki pozitif yapı birlikte değerlendirildiğinde, kısa vadede yükseliş trendinin devam etme olasılığı yüksek görünüyor. Ancak bu seviyelere yaklaşıldıkça kar realizasyonlarının görülebileceği de göz önünde bulundurulmalıdır.

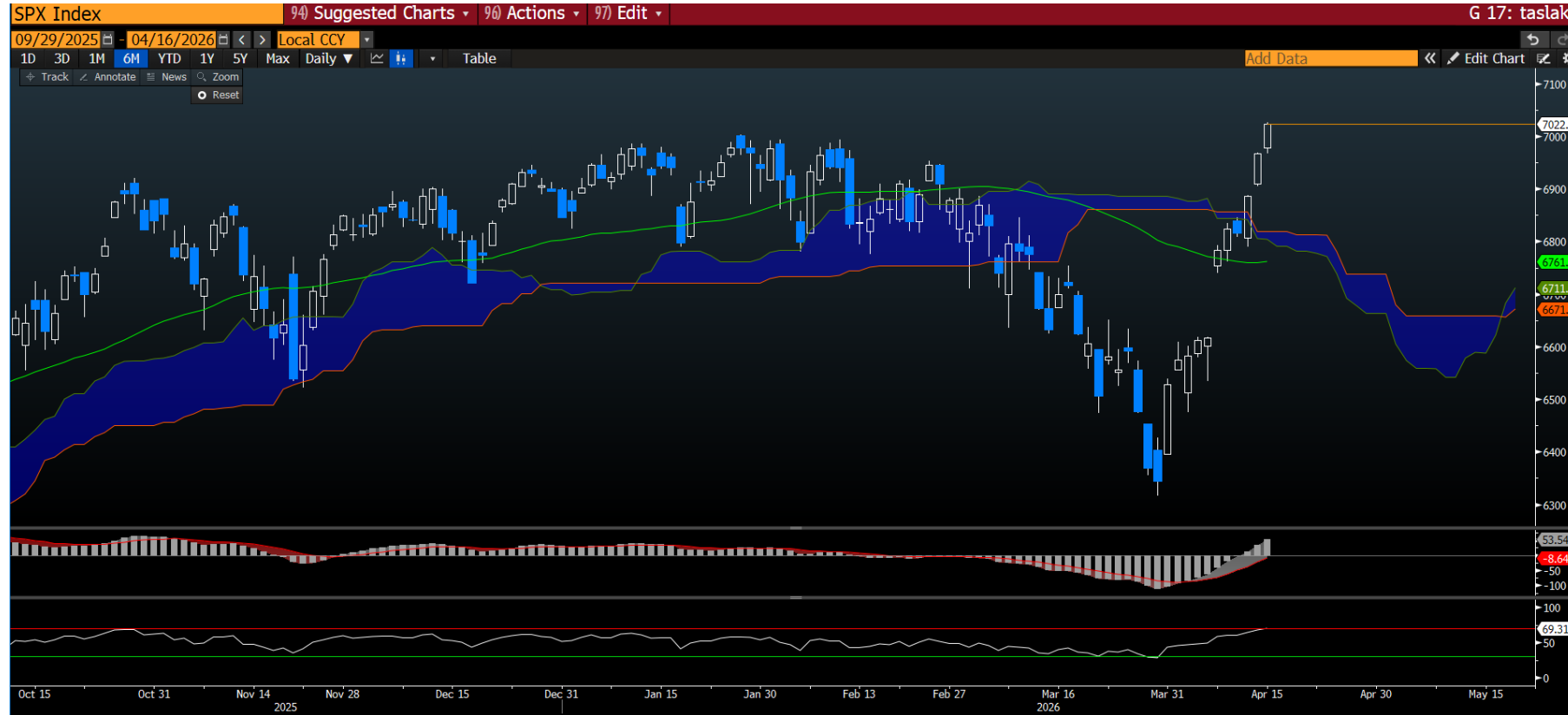

| EN ÇOK YÜKSELENLER | | | | | |
|--------------------|-----------------------|----------------------------|----------|-------|--------------|
| Kod | Hisse Adı | Sektör | Kapanış | % | Hacim |
| HOOD | Robinhood Markets Inc | Varlık Yönetimi | \$87,32 | 10,41 | \$16.638.709 |
| DASH | DoorDash Inc | İnternet Medya & Hizmetler | \$179,94 | 10,02 | \$1.941.434 |
| DDOG | Datadog Inc | Yazılım | \$121,06 | 9,49 | \$1.614.540 |
| TSLA | Tesla Inc | Otomotiv | \$391,95 | 7,62 | \$25.792.041 |
| NOW | ServiceNow Inc | Yazılım | \$94,19 | 7,29 | \$4.661.319 |
| APP | AppLovin Corp | Reklam & Pazarlama | \$464,63 | 7,18 | \$1.010.586 |
| TTD | Trade Desk Inc/The | Reklam & Pazarlama | \$22,38 | 6,47 | \$3.960.423 |
| INTU | Intuit Inc | Yazılım | \$389,72 | 6,25 | \$1.102.013 |

| EN ÇOK DÜŞENLER | | | | | |
|-----------------|-------------------------------|--------------------------------|----------|-------|-------------|
| Kod | Hisse Adı | Sektör | Kapanış | % | Hacim |
| CARR | Carrier Global Corp | Elektrik Ekipmanları | \$58,55 | -9,45 | \$3.774.520 |
| LII | Lennox International Inc | Elektrik Ekipmanları | \$484,29 | -6,94 | \$194.160 |
| SWK | Stanley Black & Decker Inc | Makine | \$67,18 | -6,94 | \$729.106 |
| LYV | Live Nation Entertainment Inc | Eğlence Tesisleri & Hizmetleri | \$155,82 | -6,29 | \$1.463.857 |
| SNDK | Sandisk Corp/DE | Teknoloji Donanımı | \$891,72 | -5,58 | \$3.172.984 |
| IR | Ingersoll Rand Inc | Makine | \$83,39 | -5,58 | \$1.399.389 |
| AOS | A O Smith Corp | Elektrik Ekipmanları | \$63,37 | -5,32 | \$609.529 |
| NEM | Newmont Corp | Metaller & Madencilik | \$113,04 | -5,25 | \$2.181.707 |

| EN YÜKSEK HACİM | | | | | |
|-----------------|-----------------------|--------------------|----------|-------|--------------|
| Kod | Hisse Adı | Sektör | Kapanış | % | Hacim |
| NVDA | NVIDIA Corp | Yarıiletkenler | \$198,87 | 1,20 | \$42.647.493 |
| TSLA | Tesla Inc | Otomotiv | \$391,95 | 7,62 | \$25.792.041 |
| INTC | Intel Corp | Yarıiletkenler | \$64,94 | 1,77 | \$20.830.905 |
| HOOD | Robinhood Markets Inc | Varlık Yönetimi | \$87,32 | 10,41 | \$16.638.709 |
| AAPL | Apple Inc | Teknoloji Donanımı | \$266,43 | 2,94 | \$15.829.695 |
| BAC | Bank of America Corp | Bankacılık | \$54,32 | 1,82 | \$14.277.633 |
| MSFT | Microsoft Corp | Yazılım | \$411,22 | 4,61 | \$13.558.054 |
| AMZN | Amazon.com Inc | E-Ticaret | \$248,50 | -0,21 | \$13.544.922 |

Teknik Öneri: BK

- Bank of New York Mellon, saklama (custody), varlık yönetimi, yatırım hizmetleri ve finansal altyapı çözümleri sunan küresel bir finans kuruluşudur. Kurumsal yatırımcıların varlıklarını saklar, işlem altyapısını sağlar ve fon yönetimi ile ilgili operasyonel hizmetler sunar. Özellikle "custody bank" modeliyle piyasadaki işlem hacmi ve varlık büyüklüğüne duyarlı bir iş yapısına sahiptir.
- Açıklanan güçlü bilanço (Hisse Başına Kar USD2.24, +%42 y/y) ve rekor gelir, artan piyasa aktivitesinin ve müşteri işlemlerinin bankanın gelirlerini doğrudan desteklediğini gösteriyor. Komisyon gelirlerindeki %11 artış ve net faiz gelirindeki %18 büyüme, hem yüksek faiz ortamından hem de artan işlem hacimlerinden faydalandığını ortaya koyuyor. Özellikle volatil piyasa koşullarında işlem hacimlerinin artması ve varlık değerlerinin yükselmesi, BNY Mellon gibi altyapı sağlayıcı bankalar için güçlü bir gelir dinamiği yaratıyor.
- Buna ek olarak şirketin yapay zeka yatırımlarını operasyonlarına entegre etmesi ve ABD Hazine Bakanlığı gibi büyük ölçekli iş birlikleri kazanması, uzun vadeli büyüme görünümünü destekliyor. Mevcut ortamda "piyasa aktivitesi + yüksek faiz + operasyonel verimlilik (AI)" kombinasyonu, BNY Mellon için güçlü bir yatırım teması oluştururken, jeopolitik risklerin kontrol altında kalması durumunda hisse üzerinde yukarı yönlü potansiyel devam edebilir.

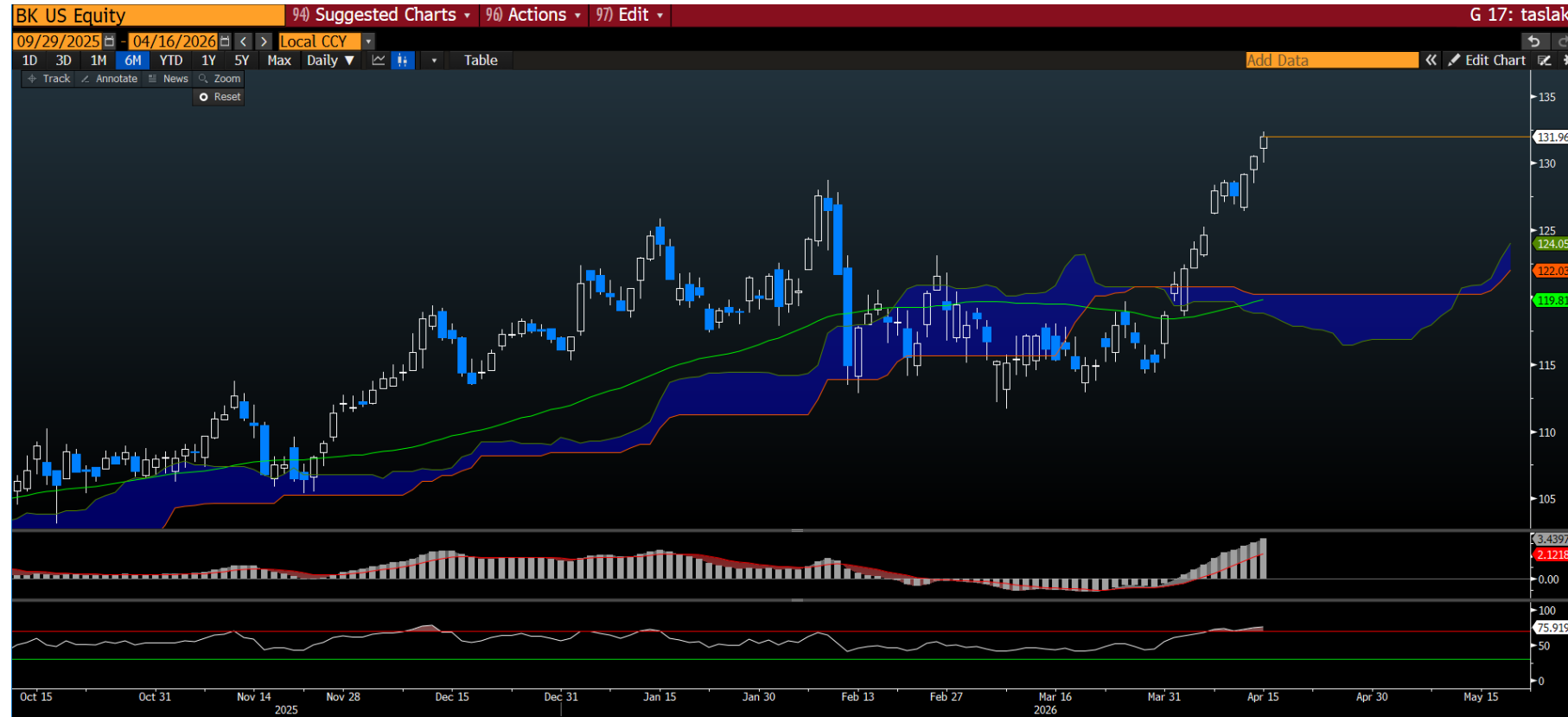

| BK | | Bank of New York Mellon Corp/T | | | | |
|---------------------------|-----------------------------|--------------------------------|--------|-------|--------|--|
| Sektör | Kurumsal Finansal Hizmetler | | | | | |
| P. Değer (USD mn) | 90.575 | | | | | |
| F/K (x) | 16,1x | | | | | |
| FD/FAVÖK (x) | A.D. | | | | | |
| Sektör F/K (x) | 15,2x | | | | | |
| Sektör FD/FAVÖK (x) | A.D. | | | | | |
| 12 Ay Fiyat Aralığı (USD) | 73,55 - 132,35 | | | | | |
| Beta | 0,97 | | | | | |
| 12 Ay rölatif Perf | 10,80% | | | | | |
| Değişim | 1G | 5G | 1A | 3A | YBB | |
| | 1,11% | 3,14% | 14,37% | 8,76% | 13,67% | |
| Kapanış Fiyatı (\$) | 131,60 | | | | | |
| Hedef Fiyatı (\$) | 138,18 | | | | | |
| Zarar Kes (\$): | 126,34 | | | | | |

Teknik Öneri: PEP

- PepsiCo, içecek ve atıştırmalık ürünler üreten küresel bir gıda şirkettir. Pepsi, Gatorade, Lay's ve Doritos gibi markalarla hem içecek hem de paketli gıda segmentlerinde faaliyet gösterir ve dünya genelinde geniş bir dağıtım ağına sahiptir.
- Açıklanan güçlü bilanço (beklentilerin üzerinde gelir ve Hisse Başına Kar) ve özellikle Frito-Lay segmentinde hacim toparlanması, şirketin fiyat indirimi stratejisinin çalıştığını gösteriyor. Tüketici talebinin zayıf olduğu bir ortamda fiyatları düşürerek hacmi geri kazanması ve raf alanını genişletmesi, PepsiCo'nun pazar payını yeniden artırabileceğine işaret ediyor. Aynı zamanda ürün portföyünü daha sağlıklı alternatiflere kaydırması (düşük şeker, yüksek protein) uzun vadeli talep trendleriyle uyumlu bir dönüşüm sunuyor. Bu çerçevede "fiyatlama → hacim toparlanması + ürün dönüşümü" teması, volatil makro ortamda PepsiCo hisseleri için hem defansif hem de sınırlı büyüme potansiyeli sunan bir hikâye oluşturuyor.



| PEP | PepsiCo Inc |
|---------------------------|---------------------------------|
| Sektör | İçecek |
| P. Değer (USD mn) | 211.644 |
| F/K (x) | 18,6x |
| FD/FAVÖK (x) | 16,2x |
| Sektör F/K (x) | 17,6x |
| Sektör FD/FAVÖK (x) | 12,6x |
| 12 Ay Fiyat Aralığı (USD) | 127,6 - 171,48 |
| Beta | 0,42 |
| 12 Ay rölatif Perf | 5,17% |
| Değişim | 1G 5G 1A 3A YBB |
| | -0,56% 0,03% -1,82% 5,83% 7,89% |
| Kapanış Fiyatı (\$) | 154,85 |
| Hedef Fiyatı (\$) | 160,27 |
| Zarar Kes (\$): | 147,11 |

Bilanço Takvimi

| Kodu | Hisse Senedi | Sektör | Piyasa Değeri (Mn USD) | Satış Geliri Açıklanan (Mn USD) | Satış Geliri Beklenen (Mn USD) | Satış Geliri Fark (%) | HBK Açıklanan (USD) | HBK Beklenen (USD) | HBK Fark (%) |
|------|------------------------------|------------------------------|---------------------------|---------------------------------------|--------------------------------------|--------------------------|------------------------|--------------------------|-----------------|
| TRV | Travelers Cos Inc/The | Sigorta | 63.651 | 11924,00 | 12.369 | -3,59 | 7,71 | 7,08 | 8,93 |
| BK | Bank of New York Mellon | Kurumsal Finansal Hizmetler | 90.575 | 5409,00 | 5.183 | 4,37 | 2,25 | 1,92 | 17,07 |
| MRSB | Marsh & McLennan Cos Inc | Sigorta | 84.493 | 7.597 | 7.408 | 2,55 | 3,29 | 3,22 | 2,17 |
| SCHW | Charles Schwab Corp/The | Varlık Yönetimi | 179.382 | 6.482 | 6.509 | -0,41 | 1,43 | 1,39 | 2,58 |
| KEY | KeyCorp | Bankacılık | 23.453 | 1.953 | 1.937 | 0,84 | 0,44 | 0,41 | 6,54 |
| USB | US Bancorp | Bankacılık | 87.655 | 7.288 | 7.278 | 0,14 | 1,18 | 1,15 | 3,06 |
| CFG | Citizens Financial Group Inc | Bankacılık | 27.705 | 2.168 | 2.164 | 0,19 | 1,13 | 1,09 | 3,39 |
| PEP | PepsiCo Inc | İçecek | 211.644 | 19.443 | 18.930 | 2,71 | 1,61 | 1,55 | 4,07 |
| KMI | Kinder Morgan Inc | Petrol & Gaz Tedarik Zinciri | 70.527 | -- | 4.608 | -- | -- | 0,39 | -- |
| ABT | Abbott Laboratories | Tıbbi Ekipman & Cihazlar | 176.883 | -- | 11.007 | -- | -- | 1,15 | -- |
| PLD | Prologis Inc | GYO | 133.561 | -- | 2.274 | -- | -- | 1,49 | -- |
| NFLX | Netflix Inc | Eğlence İçeriği | 454.769 | -- | 12.174 | -- | -- | 0,76 | -- |

Haftalık Temettü Takvimi

| Kodu | Hisse Senedi | Sektör | Son Fiyat | Temettü Hakkı için Son Gün | Temettü Ödeme Tarihi | Hisse Başına Brüt Temettü Miktarı (USD) | Temettü Verimi |
|------|---------------------|------------------------------|-----------|----------------------------|----------------------|---|----------------|
| RVTY | Rewity Inc | Tıbbi Ekipman & Cihazlar | 89,79 | 17.04.2026 | 8.05.2026 | 0,07 | 0,31 |
| PNR | Pentair PLC | Makine | 90,21 | 17.04.2026 | 1.05.2026 | 0,27 | 1,20 |
| EOG | EOG Resources Inc | Petrol & Gaz Tedarik Zinciri | 136,19 | 16.04.2026 | 30.04.2026 | 1,02 | 3,00 |
| ABBV | AbbVie Inc | Biyoteknoloji & İlaç | 207,94 | 15.04.2026 | 15.05.2026 | 1,73 | 3,33 |
| ABT | Abbott Laboratories | Tıbbi Ekipman & Cihazlar | 100,30 | 15.04.2026 | 15.05.2026 | 0,63 | 2,51 |

Günlük Veri Takvimi

| Ülke | Saat | Veri | Açıklanan | Beklenti | Önceki |
|--------------|-------|--|-----------|----------|----------|
| Çin | 04:30 | Yeni Ev Fiyatları (Mart - Aylık) | -%0,21 | -- | -%0,28 |
| Çin | 04:30 | İkinci El Ev Fiyatları (Mart - Aylık) | -%0,24 | -- | -%0,43 |
| Çin | 05:00 | GSYH (Mart - Yıllık) | %5,00 | %4,80 | %4,50 |
| Çin | 05:00 | GSYH MA (Mart - Çeyreklik) | %1,30 | %1,40 | %1,20 |
| Çin | 05:00 | Perakende Satışlar (Mart - Yıllık) | %1,70 | %2,40 | -- |
| Çin | 05:00 | Perakende Satışlar YBB (Mart - Yıllık) | %2,40 | %2,50 | %2,80 |
| Çin | 05:00 | Sanayi Üretimi (Mart - Yıllık) | %5,70 | %5,30 | -- |
| Çin | 05:00 | Sanayi Üretimi YBB (Mart - Yıllık) | %6,10 | %5,80 | %6,30 |
| Çin | 05:00 | Çin İşsizlik Oranı (Mart) | %5,40 | %5,20 | %5,30 |
| Türkiye | 10:00 | Konut Fiyat Endeksi (Mart - Yıllık) | %26,40 | -- | %26,40 |
| Türkiye | 10:00 | Konut Fiyat Endeksi (Mart - Aylık) | %2,00 | -- | %1,80 |
| Euro Bölgesi | 12:00 | TÜFE (Mart - Yıllık - Nihai) | %2,60 | %2,50 | %2,50 |
| Euro Bölgesi | 12:00 | TÜFE (Mart - Aylık - Nihai) | %1,30 | %1,20 | %1,20 |
| Euro Bölgesi | 12:00 | Çekirdek TÜFE (Mart - Yıllık - Nihai) | %2,30 | %2,30 | %2,30 |
| Türkiye | 14:30 | TCMB Menkul Kıymet İstatistikleri (Haftalık) | -- | -- | -- |
| ABD | 15:30 | İşsizlik Maaşı Başvuruları (Haftalık) | -- | -- | 219 Bin |
| ABD | 15:30 | Devam Eden İşsizlik Maaşı Başvuruları (Haftalık) | -- | -- | 1794 Bin |
| ABD | 16:15 | Sanayi Üretimi (Mart - Aylık) | -- | %0,10 | %0,20 |
| ABD | 16:15 | Kapasite Kullanım Oranı (Mart) | -- | %76,30 | %76,30 |

Analist Tavsiyeleri

| Kodu | Hisse Senedi | Fiyat | Ort. Hedef Fiyat | Ort. Getir Potansiyeli | "Al" Tavsiyesi | "Tut" Tavsiyesi | "Sat" Tavsiyesi | Toplam Rapor | Al / Toplam Oranı |
|----------------|-------------------------------|--------|------------------|------------------------|----------------|-----------------|-----------------|--------------|-------------------|
| TRMB UW Equity | Trimble Inc | 65,38 | 90,54 | 38,48% | 14 | 0 | 0 | 14 | 100% |
| IBKR UW Equity | Interactive Brokers Group Inc | 66,12 | 84,89 | 28,39% | 9 | 0 | 0 | 9 | 100% |
| VST UN Equity | Vistra Corp | 152,72 | 240,11 | 57,22% | 23 | 0 | 0 | 23 | 100% |
| NWS UW Equity | News Corp | 27,17 | 38,00 | 39,86% | 1 | 0 | 0 | 1 | 100% |
| BSX UN Equity | Boston Scientific Corp | 68,15 | 102,62 | 50,58% | 35 | 1 | 0 | 36 | 97% |
| AVGO UW Equity | Broadcom Inc | 318,29 | 469,05 | 47,36% | 57 | 2 | 0 | 59 | 97% |
| DAL UN Equity | Delta Air Lines Inc | 66,65 | 80,55 | 20,85% | 25 | 1 | 0 | 26 | 96% |
| WYNN UW Equity | Wynn Resorts Ltd | 102,77 | 143,42 | 39,56% | 20 | 1 | 0 | 21 | 95% |
| GOOG UW Equity | Alphabet Inc | 289,2 | 380,50 | 31,57% | 20 | 1 | 0 | 21 | 95% |
| AXON UW Equity | Axon Enterprise Inc | 456,6 | 740,50 | 62,18% | 19 | 1 | 0 | 20 | 95% |
| SW UN Equity | Smurfit Westrock PLC | 39,86 | 56,26 | 41,15% | 18 | 1 | 0 | 19 | 95% |
| XEL UW Equity | Xcel Energy Inc | 77,96 | 90,56 | 16,16% | 17 | 1 | 0 | 18 | 94% |
| ICE UN Equity | Intercontinental Exchange Inc | 155,82 | 199,63 | 28,11% | 16 | 1 | 0 | 17 | 94% |
| MSFT UW Equity | Microsoft Corp | 372,74 | 592,47 | 58,95% | 63 | 3 | 1 | 67 | 94% |
| TTWO UW Equity | Take-Two Interactive Software | 191,37 | 279,60 | 46,10% | 31 | 2 | 0 | 33 | 94% |
| AMZN UW Equity | Amazon.com Inc | 207,24 | 283,14 | 36,62% | 77 | 5 | 0 | 82 | 94% |
| NVDA UW Equity | NVIDIA Corp | 175,2 | 270,96 | 54,66% | 74 | 4 | 1 | 79 | 94% |
| V UN Equity | Visa Inc | 303,76 | 404,53 | 33,17% | 42 | 2 | 1 | 45 | 93% |
| MA UN Equity | Mastercard Inc | 498,93 | 668,16 | 33,92% | 42 | 2 | 1 | 45 | 93% |
| TMO UN Equity | Thermo Fisher Scientific Inc | 490,29 | 661,52 | 34,92% | 26 | 2 | 0 | 28 | 93% |
| COR UN Equity | Cencora Inc | 327,27 | 409,64 | 25,17% | 13 | 1 | 0 | 14 | 93% |
| CDNS UW Equity | Cadence Design Systems Inc | 284,32 | 372,19 | 30,91% | 25 | 2 | 0 | 27 | 93% |

Bu yayında yer alan yatırım bilgi, yorum ve tavsiyeleri yatırım danışmanlığı kapsamında değildir. Yatırım danışmanlığı hizmeti; aracı kurumlar, portföy yönetim şirketleri, mevduat kabul etmeyen bankalar ile müşteri arasında imzalanacak yatırım danışmanlığı sözleşmesi çerçevesinde sunulmaktadır. Burada yer alan yorum ve tavsiyeler, yorum ve tavsiyede bulunanların kişisel görüşlerine dayanmaktadır. Bu görüşler mali durumunuz ile risk ve getiri tercihlerinize uygun olmayabilir. Bu nedenle, sadece burada yer alan bilgilere dayanılarak yatırım kararı verilmesi beklentilerinize uygun sonuçlar doğurmayabilir.

Bu yayında yer alan bilgiler, güvenilir olduğuna inanılan halka açık kaynaklardan elde edilmiş olup bu kaynaklardaki bilgilerin hata ve eksikliğinden ve ticari amaçlı işlemlerde kullanılmasından doğabilecek zararlardan Global Menkul Değerler A.Ş. hiçbir şekilde sorumluluk kabul etmemektedir. Bu yayında yer alan görüş ve düşüncelerin Global Menkul Değerler A.Ş. yönetimi için hiçbir bağlayıcılığı yoktur. Global Menkul Değerler A.Ş. yayında adı geçen şirketlerin menkul kıymetini portföyünde bulundurabilir ve/veya bu şirketlere danışmanlık hizmeti verebilir.

© 2026 Global Menkul Degerler A.Ş.