

Türkiye - 1 Nisan 2026
Piyasa Özeti

ABD'de Dow Jones 46.341,51 puanda %2,49, S&P 500 6.528,52 puanda %2,91 ve Nasdaq %3,83 yükseldi; teknoloji, iletişim ve takdiresel tüketim öne çıkarken çip tasarımcısı Marvell Technology, iletişim platformu Meta Platforms ve yazılım-bulut şirketi Microsoft yükselişe, Chevron ile Constellation Energy ise zayıf seyre işaret etti.

Avrupa'da DAX 22.680,04 ile %0,52, FTSE 100 10.176,45 ile %0,48, CAC 40 7.816,94 ile %0,57 yükseldi, Euro Stoxx 50 de %0,50 arttı; temel kaynaklar lider olurken savunma-elektronik şirketi Hensoldt, madenci Antofagasta ve havacılık motoru üreticisi MTU Aero öne çıktı.

Bu fiyatlama, **İran ve ABD söylemlerindeki yumuşamaya, Trump'ın İran'dan 2-3 hafta içinde ayrılacaklarını söylemesine, Pezeşkiyan'ın saldırılarını tekrarlanmaması güvencesiyle savaşı bitirmeye açık olduklarını belirtmesine ve Trump'ın TSİ Perşembe 04.00'te yapacağı ulusa sesleniş konuşmasına bağlanırken,** Hegseth'in anlaşma istemekle birlikte savaşa devam etmeye hazır olduklarını söylemesi ve Rubio'nun "bitiş çizgisi" mesajı iyimserliğin kırılğan kaldığını gösterdi.

Buna karşın Kallas'ın yüksek petrol fiyatlarının Rusya'yı güçlendirdiği uyarısı, AB'nin 30 günde 14 milyar avruluk ek enerji faturası, Euro Bölgesi enflasyonunun %2,5'e çıkması ve Fed üyesi Schmid'in enflasyonda rehavete yer olmadığını vurgulaması **enerji-enflasyon kanalını açık** tutuyor.

Asya sabahında Nikkei 53.424,54 ile %4,62, Kospi 5.466,69 ile %8,2 ve Hang Seng 25.276,65 ile %1,97 artarken bellek ve yarı iletken üreticileri Kioxia, Samsung ve SK Hynix öne çıktı.

Son görünümde ABD ve Avrupa vadeliileri artıda; DXY 99,7-99,89 bandına geriliyor, VIX 26 seviyesinde, ABD 10 yıllık %4,29-%4,317 bandına çekiliyor, Avrupa tarafından enflasyon AMB beklentilerini diri tutuyor, Japonya tahvil cephesinde sınırlı yukarı yön izleniyor, petrol 100 USD üzerinde kalırken altın 4.668,06-4.690 USD bandında güçlü; günlük toparlanmaya rağmen Mart performansı 2008'den bu yana en zayıf ay oldu.

Yurt içinde Şubat'ta işsizlik oranının %8,5'e yükselmesi ve dış ticaret açığının %15,9 artışla 9,03 milyar dolara çıkması makro tabloyu temkinli tutarken, Cevdet Yılmaz istihdam üzerindeki yüklerin hafifletileceğini ve imalat sanayinin güçlendirileceğini vurguladı. **Karahan'ın altın-döviz takası, swap ve sıklık vurgusu ile Akçay'ın gerekirse yeni araçların devreye alınabileceğini söylemesi TL varlık algısını destekledi.**

BIST100 12.650,59'dan açıldı, 12.634,88-12.848,67 bandında hareket ederek %1,30 artışla 12.790,98'den kapandı. Risk iştahındaki toparlanma Tüpraş'ı endekse en yüksek katkı veren hisse yaparken, düşen enerji maliyeti algısı havacılıkta THYAO ve TAV'ı, genele yayılan alımlar Coca-Cola İçecek'i destekledi; buna karşın enerji hisselerinden çıkış Aksa Enerji ve Enerjisa'yı baskıladı, bankalarda ise ilk olumlu tepkiye rağmen Halkbank tarafında kâr realizasyonu görüldü.

Teknik görünümde 12.625 kritik destek seviyesi üzerinde kalmayı başaran **endeksin küresel piyasalara paralel güne 12.900-13.000 bölgesinde pozitif bir açılışla başlamasını bekliyoruz.** Ana senaryoda gün içerisinde pozitif havanın devam etmesi ile **13.220-13.400 direnç** seviyelerinin test edilebileceğini düşünüyoruz. Aşağıda ise **12.700-12.625 bölgesi destek** olarak önemini koruyor olacak.

Ayrıca 81 il merkezinde devreye alınan 5G, teknoloji ve telekom temasını mikro gündemde öne taşıyor.

Genel Değerlendirme: Küresel tarafta fiyatlamaların ana eksenini savaşın bittiği değil, çatışmanın daha yönetilebilir bir patikaya girme ihtimali oldu; bu nedenle risk primi DXY ve tahvil getirilerinde gevşerken hisse tarafında özellikle teknoloji, sanayi, havacılık ve yarı iletkenler öne çıktı. Türkiye'de ise aynı dalga, TCMB'nin proaktif likidite ve sıklık mesajlarıyla birleşerek BIST100'ü 12.625 çevresindeki dip oluşumundan yukarı taşıdı. Buna karşın petrolün 100 USD üzerinde kalması ve Capital Economics'in savaş kısa sürede bitse bile petrol fiyatlarının yüksek kalabileceği uyarısı yatırımcı davranışında temkinli iyimserliği koruyor.

Günün Veri Gündemi: Yurt içinde PMI imalat endeksi izlenecek; verinin savaşın imalat sanayindeki daralma eğilimine etkisi fiyatlama açısından önemli olacak. Almanya'da HCOB / PMI İmalat Endeksi, Euro Bölgesi'nde HCOB / PMI İmalat Endeksi ile İşsizlik Oranı, ABD'de ADP Özel Sektör İstihdam Verisi, Perakende Satışla, S&P Global / PMI İmalat Endeksi ve ISM İmalat Endeksi takip edilecek. **Takvim tarafında** 17 Nisan'daki S&P Global Türkiye değerlendirmesi; ayrıca Trump'ın TSİ Perşembe 04.00'teki ulusa sesleniş konuşması, İran-ABD açıklamaları, 81 ilde başlayan 5G uygulaması ve swap adımları yakından takip edilecek.

Sermaye Piyasaları - Kapanış Verileri

Endeks	Kapanış	Günlük (%)	Haftalık %	Aylık %	Mn USD
XU100	12.791	1,30	-1,08	-6,76	3.348
XU030	14.518	1,39	-1,63	-6,24	2.424
XUSIN	16.218	1,77	-0,51	-2,70	1.609
XBANK	15.469	0,82	-3,50	-23,75	599
Dolar/TL Gösterge Tahvil	44.4862	0,09	0,35	1,26	
5 Yıllık CDS	304,55	-1,90	-1,90	0,00	

31/03/2026 kapanış verileri alınmıştır.

En Yüksek Hacimliler (BIST - 100)

Hisse	Hacim (Mn TL)	Değişim (%)
TUPRS	13.244	4,55
THYAO	12.656	1,90
KTLEV	8.055	3,44
AKBNK	7.985	0,61
ISCTR	6.352	1,78

En Çok Yükselenler (BIST - 100)

Hisse	Hacim (Mn TL)	Değişim (%)
REEDR	492	9,99
KLRHO	961	9,94
CCOLA	604	7,31
GENIL	753	6,26
KRDMD	2.814	6,11

En Çok Düşenler (BIST - 100)

Hisse	Hacim (Mn TL)	Değişim (%)
RALYH	1.049	-10,00
BTCIM	786	-5,10
IZENR	313	-3,98
VESTL	230	-2,38
DAPGM	459	-2,11

Ülke	Endeks Adı	Son	Günlük %	Haftalık %	Aylık %
ABD	Dow 30 Vadeli	49.167	0,21	2,723	0,17
ABD	S&P 500 Vadeli	6.592	0,32	2,76	0,28
ABD	Nasdaq 100 Vadeli	24.038	0,51	3,00	0,47
Almanya	Dax Vadeli	23.269	1,89	0,87	1,50
Çin	Shanghai Composite	3.948	1,44	0,87	1,50
Japonya	Nikkei 225	53.428	4,52	0,00	4,52
Güney Kore	KOSPI	5.463	7,85	0,19	7,85
Hong Kong	Hang Seng	25.326	2,16	1,49	2,16
Hindistan	Sensex	73.499	2,20	-0,07	2,20

*Kaynak: Finnet - Matriks

Araştırma İletişim Bilgileri
+90 850 201 94 89
research@global.com.tr
www.global.com.tr
Ağaoğlu My Newwork, Barbaros Mah.
İhlamur Bul. No: 3 89 K: 9,
34746 Ataşehir / İstanbul - Türkiye

GÜNLÜK HİSSE ÖNERİLERİ

Hisse	Son Fiyat	Alım Aralığı*	Satım Aralığı*	Stoploss	Beta
GARAN	126,50	126,20 - 126,70	128,00 - 129,30	124,00	1,29
TRGYO	85,40	85,25 - 85,50	86,40 - 87,25	83,70	0,71
TCELL	105,90	105,60 - 106,10	107,20 - 108,30	103,80	1,00
KCHOL	194,80	194,50 - 195,00	197,00 - 198,90	191,00	1,23
THYAO	294,25	293,50 - 294,75	297,75 - 300,75	288,50	0,99

*Kısa Vadeli

Hisse ve Sektör Haberleri:

(=/+) **Türkiye'de 5G Dönemi Başladı...** Türkiye'de **5G hizmeti 1 Nisan itibarıyla devreye alındı**. 5G'nin daha yüksek hız, düşük gecikme ve güçlü bağlantı kapasitesi ile **telekom, sanayi ve teknoloji tarafında yeni fırsatlar yaratması** bekleniyor. Gelişmenin, başta **TCELL, TTKOM ve TKNSA** olmak üzere ilgili hisselerde **kısa vadede pozitif ayrışma yaratabileceğini** düşünüyoruz.

(=/+) **CWENE, 48mn USD'lik GES Satış Sözleşmesi İmzaladı...** Şirket, yurtiçinde yerleşik bir müşteriyle **48mn USD (~2.14mırl TL)** tutarında arazi tipi güneş enerjisi santrali satışına yönelik sözleşme imzaladığını açıkladı. Projenin **2027 2Ç sonuna kadar** tamamlanması planlanıyor. **Haberi, sınırlı olumlu değerlendiriyoruz.**

(=/+) **AKSA, Hisse Başına 0.58 TL Brüt (0.49 TL Net) Temettü Dağıtımını Onayladı...** Şirket, 2025 yılı kârından toplam **2.25mırl TL** temettünün hisse başına **brüt 0.58 TL (net 0.49 TL)** olarak dağıtılmasını Genel Kurul'da onayladı. Temettü ödemeleri **03.04.2026** tarihinde başlayacak. Açıklanan temettü tutarı **yaklaşık %5.4 temettü verimine** işaret etmektedir. **Haberi, sınırlı olumlu değerlendiriyoruz.**

(=/+) **GARAN, Hisse Başına 5.27 TL Brüt (4.48 TL Net) Temettü Dağıtımını Onayladı...** Banka, 2025 yılı kârından toplam **~22.1mırl TL** temettünün hisse başına **brüt 5.27 TL (net 4.48 TL)** olarak dağıtılmasını Genel Kurul'da onayladı. Temettü ödemeleri **07.04.2026** tarihinde başlayacak. Açıklanan temettü tutarı **yaklaşık %4.2 temettü verimine** işaret etmektedir. **Haberi, sınırlı olumlu değerlendiriyoruz.**

(=) **ALGYO, Hisse Başına 0.05 TL Temettü Dağıtacak...** Şirket, 2025 yılı kârından toplam **101.4mn TL** temettünün hisse başına **0.05 TL (brüt=net)** olarak dağıtılmasını Genel Kurul onayına sunacağını açıkladı. Temettü ödemelerinin **12.05.2026** tarihinde başlaması planlanıyor. Açıklanan temettü tutarı **yaklaşık %0.8 temettü verimine** işaret etmektedir. **Haberi, nötr değerlendiriyoruz.**

(=) **ANSGR temettü ödemesi...** ANSGR bugün hisse başı brüt 1.38 TL'lik temettü ödemesi yapacak olup açılış için referans fiyat 25.89 TL olacaktır.

(=) **ASGYO temettü ödemesi...** ASGYO bugün hisse başı brüt 0.17 TL'lik temettü ödemesi yapacak olup açılış için referans fiyat 10.38 TL olacaktır.

(=) **CIMS A temettü ödemesi...** CIMS A bugün hisse başı brüt 0.74 TL'lik temettü ödemesi yapacak olup açılış için referans fiyat 47.96 TL olacaktır.

(=) **ISCTR temettü ödemesi...** ISCTR bugün hisse başı brüt 0.54 TL'lik temettü ödemesi yapacak olup açılış için referans fiyat 12.63 TL olacaktır.

(=) **ISMEN temettü ödemesi...** ISMEN bugün hisse başı brüt 3.17 TL'lik temettü ödemesi yapacak olup açılış için referans fiyat 39.99 TL olacaktır.

Türkiye - 1 Nisan 2026

(=) **SAHOL temettü ödemesi...** SAHOL bugün hisse başı brüt 1.41 TL'lik temettü ödemesi yapacak olup açılış için referans fiyat 87.99 TL olacaktır.

(=+) **Pay geri alımları...** 31 Mart 2026 tarihinde gerçekleştirilen pay geri alımlarına dair listeyi aşağıda görebilirsiniz.

Pay Geri Alımları			
Pay Kodu	Şirket	Alınan Pay Adedi	Fiyat Aralığı (TL)
GWIND	Galata Wind	462,810	29.14-30.08
GOKNR	Göknur Gıda	60,000	21.90
EFOR	Efor Yatırım	1,489,000	9.42
GLYHO	Global Yat. Holding	425,000	13.90-14.00

Kaynak: KAP

XU100 Intraday Map: Hangi Hareketi Kim Taşdı? XU100 - 31/03/2026

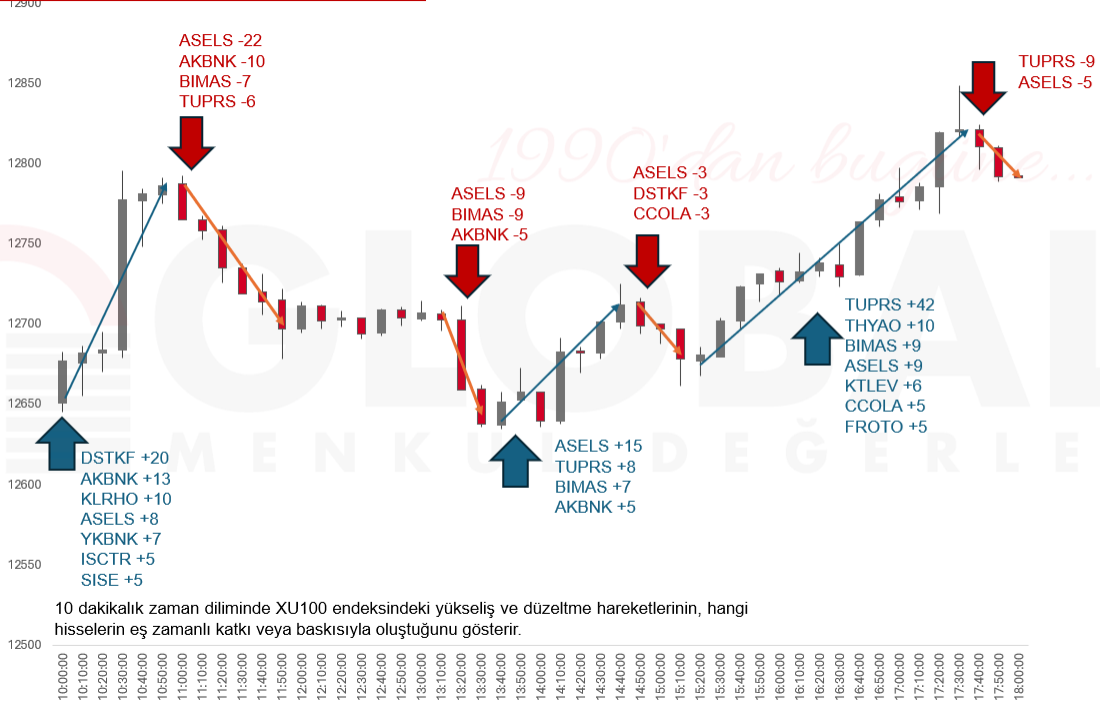

GÜNLÜK BÜLTEN

Türkiye - 1 Nisan 2026

30.03.2026	Saat	Haftalık Ekonomik Takvim	Açıklanan	Beklenti	Önceki
Türkiye	10:00	Ekonomik Güven Endeksi (Mart)	97,90	--	100,70
Euro Bölgesi	12:00	Ekonomik Güven Endeksi (Mart)	96,60	96,70	98,30
Euro Bölgesi	12:00	Sanayi Güven Endeksi (Mart)	-7,00	-8,00	-7,10
Euro Bölgesi	12:00	Hizmetler Güven Endeksi (Mart)	4,90	4,00	5,00
Euro Bölgesi	12:00	Tüketici Güven Endeksi (Mart - Nihai)	-16,30	--	-16,30
Almanya	15:00	TÜFE (Mart - Aylık - Öncü)	%1,10	%1,10	%0,20
Almanya	15:00	TÜFE (Mart - Yıllık - Öncü)	%2,70	%2,60	%1,90
ABD	17:30	Dallas FED İmalat Aktivite Endeksi (Mart)	-0,20	2,00	0,20
ABD	17:30	Fed Başkanı Powell'in Konuşması	--	--	--
31.03.2026					
Japonya	02:30	İşsizlik Oranı (Şubat)	%2,60	%2,70	%2,70
Japonya	02:50	Perakende Satışlar (Şubat - Aylık)	-%1,00	-%0,90	%3,00
Japonya	02:50	Perakende Satışlar (Şubat - Yıllık)	-%0,20	%0,90	%1,80
Japonya	02:50	Sanayi Üretimi (Şubat - Aylık - Öncü)	-%2,10	-%2,00	%4,30
Japonya	02:50	Sanayi Üretimi (Şubat - Yıllık - Öncü)	%0,30	%0,40	%0,70
Çin	04:30	İmalat PMI (Mart)	50,40	50,20	49,00
Çin	04:30	İmalat Dışı PMI (Mart)	50,10	50,00	49,50
Japonya	08:00	Konut Başlangıçları (Şubat - Yıllık)	-%4,90	-%4,50	-%0,40
Almanya	09:00	Perakende Satışlar (Şubat - Aylık)	-%0,60	%0,30	-%1,10
Almanya	09:00	Perakende Satışlar (Şubat - Yıllık)	%0,60	%1,00	%0,60
Türkiye	10:00	İşsizlik Oranı (Şubat)	%8,50	--	%8,10
Türkiye	10:00	Dış Ticaret Dengesi (Şubat)	-9,03 Mr USD	-9,20 Mr USD	-8,38 Mr USD
Almanya	10:55	İşsizlik Oranı (Mart)	%6,30	%6,30	%6,30
Euro Bölgesi	12:00	TÜFE (Mart - Yıllık - Öncü)	%2,50	%2,60	%1,90
Euro Bölgesi	12:00	TÜFE (Mart - Aylık - Öncü)	%1,20	%1,30	%0,60
Euro Bölgesi	12:00	Çekirdek TÜFE (Mart - Yıllık - Öncü)	%2,30	%2,40	%2,40
ABD	17:00	Tüketici Güven Endeksi (Mart)	91,80	87,90	91,00
ABD	17:00	JOLTS Açık İş Pozisyonları Sayısı (Şubat)	6882 Bin	6890 Bin	7240 Bin
1.04.2026					
Japonya	03:30	İmalat PMI (Mart - Nihai)	51,60	--	51,40
Çin	04:45	İmalat PMI (Mart)	50,80	51,50	52,10
Türkiye	10:00	S&P Global/ICI İmalat PMI (Mart)	--	--	49,30
Almanya	10:55	S&P Global/BME İmalat PMI (Mart - Nihai)	--	51,70	51,70
Euro Bölgesi	11:00	S&P Global İmalat PMI (Mart - Nihai)	--	51,40	51,40
Euro Bölgesi	12:00	İşsizlik Oranı (Şubat)	--	%6,10	%6,10
ABD	14:00	MBA İpotek Başvuruları (Haftalık)	--	--	-%10,50
ABD	15:15	ADP Özel Sektör İstihdam Değişimi (Mart)	--	40 Bin	63 Bin
ABD	15:30	Perakende Satışlar (Şubat - Aylık)	--	%0,50	-%0,20
ABD	15:30	Çekirdek Perakende Satışlar (Şubat - Aylık)	--	%0,30	%0,00
ABD	16:45	S&P Global İmalat PMI (Mart - Nihai)	--	52,40	52,40
ABD	17:00	ISM İmalat Endeksi (Mart)	--	52,30	52,40
2.04.2026					
Türkiye	14:30	TCMB Menkul Kıymet İstatistikleri (Haftalık)	--	--	--
ABD	15:30	Dış Ticaret Dengesi (Şubat)	--	-66 Mr USD	-54,5 Mr USD
ABD	15:30	İşsizlik Maaşı Başvuruları (Haftalık)	--	--	210 Bin
ABD	15:30	Devam Eden İşsizlik Maaşı Başvuruları (Haftalık)	--	--	1819 Bin
3.04.2026					
ABD	--	Kutsal Cuma Günü (Tatil)	--	--	--
Almanya	--	Kutsal Cuma Günü (Tatil)	--	--	--
Japonya	03:30	Hizmetler PMI (Mart - Nihai)	--	--	52,80
Çin	04:45	Hizmet Satın Alma Müdürleri Endeksi (Mart)	--	53,50	56,70
Türkiye	10:00	TÜFE (Mart - Yıllık)	--	%31,40	%31,53
Türkiye	10:00	TÜFE (Mart - Aylık)	--	%2,34	%2,96
Türkiye	10:00	Çekirdek TÜFE (Mart - Yıllık)	--	%29,48	%29,46
Türkiye	10:00	ÜFE (Mart - Aylık)	--	--	%2,43
Türkiye	10:00	ÜFE (Mart - Yıllık)	--	--	%27,56
ABD	15:30	Tarım Dışı İstihdam Değişimi (Mart)	--	51 Bin	-92 Bin
ABD	15:30	Ortalama Saatlik Kazançlar (Mart - Aylık)	--	%0,30	%0,40
ABD	15:30	Ortalama Saatlik Kazançlar (Mart - Yıllık)	--	--	%3,80
ABD	15:30	İşsizlik Oranı (Mart)	--	%4,40	%4,40
ABD	16:45	S&P Global Hizmetler PMI (Mart - Nihai)	--	--	51,10

Türkiye - 1 Nisan 2026

BİST-100 DESTEK DİRENÇ TABLOSU

Hisse	3. Destek	2. Destek	1. Destek	Pivot	1. Direnç	2. Direnç	3. Direnç
AEFES	15,22	15,91	16,35	16,60	17,04	17,29	17,98
AGHOL	26,23	26,77	27,09	27,31	27,63	27,85	28,39
AKBNK	62,35	64,40	65,20	66,45	67,25	68,50	70,55
AKSA	9,95	10,37	10,60	10,79	11,02	11,21	11,63
AKSEN	72,38	75,13	76,12	77,88	78,87	80,63	83,38
ALARK	84,43	86,13	87,27	87,83	88,97	89,53	91,23
ALTNY	13,95	14,13	14,22	14,31	14,40	14,49	14,67
ANSGR	25,27	26,17	26,71	27,07	27,61	27,97	28,87
ARCLK	100,70	104,40	106,50	108,10	110,20	111,80	115,50
ASELS	302,83	311,58	315,92	320,33	324,67	329,08	337,83
ASTOR	181,27	188,07	191,53	194,87	198,33	201,67	208,47
BALSU	13,60	13,90	14,05	14,20	14,35	14,50	14,80
BIMAS	649,17	665,67	674,33	682,17	690,83	698,67	715,17
BRSAN	465,33	490,83	503,67	516,33	529,17	541,83	567,33
BRYAT	2015,67	2052,67	2077,33	2089,67	2114,33	2126,67	2163,67
BSOKE	29,48	30,88	31,64	32,28	33,04	33,68	35,08
BTCIM	4,85	5,45	5,70	6,05	6,30	6,65	7,25
CANTE	1,56	1,60	1,62	1,64	1,66	1,68	1,72
CCOLA	59,67	64,32	67,38	68,97	72,03	73,62	78,27
CIMSA	45,15	46,93	47,81	48,71	49,59	50,49	52,27
CVKMD	27,90	29,72	30,54	31,54	32,36	33,36	35,18
CWENE	27,87	28,63	28,99	29,39	29,75	30,15	30,91
DAPGM	13,12	13,84	14,12	14,56	14,84	15,28	16,00
DOAS	182,87	187,57	190,23	192,27	194,93	196,97	201,67
DOHOL	18,50	19,36	19,67	20,22	20,53	21,08	21,94
DSTKF	1687,00	1792,00	1837,00	1897,00	1942,00	2002,00	2107,00
ECILC	94,83	100,53	102,67	106,23	108,37	111,93	117,63
EFOR	8,77	9,18	9,41	9,59	9,82	10,00	10,41
EKGYO	17,96	18,60	18,91	19,24	19,55	19,88	20,52
ENERY	8,03	8,41	8,66	8,79	9,04	9,17	9,55
ENJSA	104,43	109,63	112,07	114,83	117,27	120,03	125,23
ENKAI	88,60	91,25	92,35	93,90	95,00	96,55	99,20
EREGL	26,37	27,25	27,73	28,13	28,61	29,01	29,89
EUPWR	37,14	39,06	40,10	40,98	42,02	42,90	44,82
EUREN	4,28	4,38	4,43	4,48	4,53	4,58	4,68
FENER	2,49	2,54	2,56	2,59	2,61	2,64	2,69
FROTO	93,95	97,50	99,30	101,05	102,85	104,60	108,15
GARAN	121,87	124,37	125,43	126,87	127,93	129,37	131,87
GENIL	9,03	9,81	10,25	10,59	11,03	11,37	12,15
GESAN	43,12	44,42	45,16	45,72	46,46	47,02	48,32
GLRMK	160,67	169,77	175,73	178,87	184,83	187,97	197,07
GRSEL	300,50	305,00	307,25	309,50	311,75	314,00	318,50
GRTHO	214,50	220,60	223,30	226,70	229,40	232,80	238,90
GSRAY	0,98	1,01	1,03	1,04	1,06	1,07	1,10
GUBRF	447,17	459,42	466,33	471,67	478,58	483,92	496,17
HALKB	33,05	34,29	34,71	35,53	35,95	36,77	38,01
HEKTS	2,69	2,77	2,81	2,85	2,89	2,93	3,01
ISCTR	12,58	12,86	13,02	13,14	13,30	13,42	13,70

GÜNLÜK BÜLTEN

Türkiye - 1 Nisan 2026

BİST-100 DESTEK DİRENÇ TABLOSU

Hisse	3. Destek	2. Destek	1. Destek	Pivot	1. Direnç	2. Direnç	3. Direnç
ISMEN	41,72	42,40	42,78	43,08	43,46	43,76	44,44
IZENR	8,72	9,13	9,27	9,54	9,68	9,95	10,36
KCHOL	184,10	189,20	192,00	194,30	197,10	199,40	204,50
KLRHO	103,27	114,47	121,93	125,67	133,13	136,87	148,07
KONTR	8,24	8,45	8,54	8,66	8,75	8,87	9,08
KRDMD	26,07	28,23	29,57	30,39	31,73	32,55	34,71
KTLEV	65,76	69,17	73,68	72,57	77,09	75,97	79,37
KUYAS	69,27	73,02	74,83	76,77	78,58	80,51	84,26
MAGEN	47,15	49,69	51,07	52,23	53,61	54,77	57,32
MAVI	39,10	40,50	41,30	41,90	42,70	43,30	44,70
MGROS	575,00	587,50	595,00	600,00	607,50	612,50	625,00
MIATK	37,33	39,45	40,51	41,57	42,63	43,69	45,81
MPARK	411,83	417,83	421,67	423,83	427,67	429,83	435,83
OBAMS	7,50	8,06	8,43	8,62	8,99	9,18	9,74
ODAS	5,53	5,65	5,69	5,77	5,81	5,89	6,01
OTKAR	349,92	357,67	360,83	365,42	368,58	373,17	380,92
OYAKC	22,04	22,72	22,98	23,40	23,66	24,08	24,76
PAHOL	1,43	1,46	1,48	1,49	1,51	1,52	1,55
PASEU	102,77	111,87	117,93	120,97	127,03	130,07	139,17
PATEK	17,01	17,44	17,68	17,87	18,11	18,30	18,73
PETKM	18,14	19,50	20,36	20,86	21,72	22,22	23,58
PGSUS	170,30	172,90	174,20	175,50	176,80	178,10	180,70
PSGYO	2,24	2,36	2,41	2,48	2,53	2,60	2,72
QUAGR	2,65	2,75	2,82	2,85	2,92	2,95	3,05
RALYH	158,43	184,33	192,97	210,23	218,87	236,13	262,03
REEDR	6,05	6,76	7,24	7,47	7,95	8,18	8,89
SAHOL	85,98	87,83	88,62	89,68	90,47	91,53	93,38
SARKY	25,07	26,09	26,53	27,11	27,55	28,13	29,15
SASA	2,21	2,27	2,31	2,33	2,37	2,39	2,45
SISE	41,01	42,47	43,23	43,93	44,69	45,39	46,85
SKBNK	9,69	10,17	10,40	10,65	10,88	11,13	11,61
SOKM	46,95	47,95	48,43	48,95	49,43	49,95	50,95
TABGD	231,47	236,87	239,03	242,27	244,43	247,67	253,07
TAVHL	267,75	285,25	296,50	302,75	314,00	320,25	337,75
TCELL	100,80	103,50	104,70	106,20	107,40	108,90	111,60
THYAO	281,75	287,25	290,75	292,75	296,25	298,25	303,75
TKFEN	80,83	89,93	93,97	99,03	103,07	108,13	117,23
TOASO	254,25	263,25	268,50	272,25	277,50	281,25	290,25
TRALT	38,03	40,07	40,99	42,11	43,03	44,15	46,19
TRENJ	85,65	88,65	89,95	91,65	92,95	94,65	97,65
TRMET	111,40	115,40	117,20	119,40	121,20	123,40	127,40
TSKB	10,77	10,96	11,04	11,15	11,23	11,34	11,53
TTKOM	53,98	56,38	57,22	58,78	59,62	61,18	63,58
TUKAS	2,18	2,22	2,25	2,26	2,29	2,30	2,34
TUPRS	211,67	232,92	245,58	254,17	266,83	275,42	296,67
TUREX	6,79	6,95	7,03	7,11	7,19	7,27	7,43
TURSG	12,26	12,49	12,59	12,72	12,82	12,95	13,18
ULKER	104,03	109,93	113,87	115,83	119,77	121,73	127,63
VAKBN	28,25	29,25	29,63	30,25	30,63	31,25	32,25
VESTL	25,43	26,87	27,41	28,31	28,85	29,75	31,19
YKBNK	31,53	32,35	32,69	33,17	33,51	33,99	34,81
ZOREN	2,71	2,75	2,76	2,79	2,80	2,83	2,87

 Toplam Fon Büyüklüğü 4,575,844,907 TL
 Toplam Yatırımcı Sayısı 18,567

Fon Sepeti	Fon	Günlük Getiri	2026 Getirisi	Strateji	Yatırım Evreni	Getiri Hedefi	TEFAS	Fon Büyüklüğü (Mn TL)	Yatırımcı
	GMD - Fon Sepeti	0.18%	4.41%	Fon Sepeti Fonu	Aşağıdaki Tüm Fonlar	Dengeli Getiri	✓	3	114
Serbest Fonlar	BSM - Berrak	0.25%	19.87%	Mutlak Getiri	VIOP, TPP, ÖST ve Arbitraj	Mevduat ve Enflasyon Üzeri	✓	894	1,104
	OZM - Duru	0.59%	21.21%	Agresif Serbest	En Az 51% Yerli Hisse ve VIOP	Mevduat ve Enflasyon Üzeri	✓	36	184
	OZM - Boğaziçi	0.53%	9.10%	Tamamen Serbest	Hisse Senedi, VIOP, ÖSYF	Tüm Klasik Yatırım Araçları Üzeri	✓	331	920
	OJM - Ada	-2.17%	17.43%	Tamamen Serbest	En Az 51% Yerli Hisse	Tüm Klasik Yatırım Araçları Üzeri	✗	389	69
	OLV - Nehir	1.27%	-6.84%	Tamamen Serbest	En Az 51% Yerli Hisse	Tüm Klasik Yatırım Araçları Üzeri	✗	22	26
Değişken Fonlar	ECA - Birinci	0.10%	16.12%	Dengeli Değişken	En Az 51% Yerli Hisse	TL Bazlı Dengeli Getiri	✓	100	341
	EBD - İkinci	-0.93%	8.64%	Yabancı Varlıklar	Yabancı Hisse, Kıymetli Maden, Bono	Döviz Bazlı Dengeli Getiri	✓	35	377
Hisse Fonlar	EC2 - Birinci	0.38%	-2.86%	Temel Analiz	Hisse Senedi, VIOP, ÖSYF	BIST 100 Endeksi Üzeri	✓	86	2,756
	GNH - Algoritmik	0.93%	7.48%	Yapay Zeka Seçimli	Hisse Senedi	BIST TUM Endeksi Üzeri	✓	7	204
	OKF - Katılım	0.47%	11.65%	Faizsiz Ürünler	En Az 51% Katılım Hisse	BIST Katılım Endeksi Üzeri	✓	40	789
Sabit Getiri Fonları	OMN - Serbest Para P.	0.10%	9.42%	Günlük Sabit Getiri	TPP, ÖST, Tahvil, Repo	Mevduat Üzeri	✓	140	39
	ECB - Para Piyasası	0.11%	9.09%	Günlük Sabit Getiri	TPP, ÖST, Tahvil, Repo	Mevduat Üzeri	✗	846	3,142
	ECV - Kısa Vadeli B.A.	0.08%	8.23%	Günlük Sabit Getiri	Borçlanma Araçları, Tahvil, Repo	Mevduat Üzeri	✗	87	2,408
Emeklilik Fonu	BGE - Dengeli Değişken	0.24%	18.01%	10-50% Yerli Hisse	Hisse Senedi ve Sabit Getiri	TL Bazlı Dengeli Getiri	✗	41	1,022
Girişim Sermayesi	OBR - Birinci	0.02%	3.34%	Çeşitli Girişim Yatırımları	Özel Şirketler, Diğer GSYF	Tüm Klasik Yatırım Araçları Üzeri	✗	87	4
	OCE - AKS Girişim	0.00%	1.51%	Tek Girişim Şirketi	Halka Kapalı Şirket	Tüm Klasik Yatırım Araçları Üzeri	✗	228	18

ÇEKİNCE

Bu yayında yer alan yatırım bilgi, yorum ve tavsiyeleri yatırım danışmanlığı kapsamında değildir. Yatırım danışmanlığı hizmeti; aracı kurumlar, portföy yönetim şirketleri, mevduat kabul etmeyen bankalar ile müşteri arasında imzalanacak yatırım danışmanlığı sözleşmesi çerçevesinde sunulmaktadır. Burada yer alan yorum ve tavsiyeler, yorum ve tavsiyede bulunanların kişisel görüşlerine dayanmaktadır. Bu görüşler mali durumunuz ile risk ve getiri tercihlerinize uygun olmayabilir. Bu nedenle, sadece burada yer alan bilgilere dayanarak yatırım kararı verilmesi beklentilerinize uygun sonuçlar doğurmayabilir. Bu yayında yer alan bilgiler, güvenilir olduğuna inanılan halka açık kaynaklardan elde edilmiş olup bu kaynaklardaki bilgilerin hata ve eksikliğinden ve ticari amaçlı işlemlerde kullanılmasından doğabilecek zararlardan Global Menkul Değerler A.Ş. hiçbir şekilde sorumluluk kabul etmemektedir. Bu yayında yer alan görüş ve düşüncelerin Global Menkul Değerler A.Ş. yönetimi için hiçbir bağlayıcılığı yoktur. Global Menkul Değerler A.Ş. yayında adı geçen şirketlerin menkul kıymetini portföyünde bulundurabilir ve/veya bu şirketlere danışmanlık hizmeti verebilir. © 2026 Global Menkul Değerler A.Ş.