

Türkiye - 14 Nisan 2026
Piyasa Özeti

Küresel piyasalarda haftanın açılışında ana tema, ABD'nin Hürmüz Boğazı'ndaki ablukayı başlatmasına rağmen Washington-Tahran hattında yeni bir müzakere turunun değerlendirildiği haber akışı oldu.

ABD'de Dow Jones %0,63 artışla 48.218,25'e, S&P 500 %1,02 yükselişle 6.886,24'e ve Nasdaq 100 %1,06 artışla 25.383,72'ye çıktı; S&P 500'ün Şubat'tan bu yana en yüksek seviyesine ulaşmasında teknoloji ve finansal hisseler öne çıktı. Dow'da Microsoft ve Salesforce gibi yazılım/kurumsal teknoloji isimleri, S&P 500'de ise Oracle başta olmak üzere yazılım ve dijital altyapı şirketleri yükselişe liderlik etti.

Avrupa tarafında ise DAX %0,26 düşüşle 23.742,44'e, FTSE 100 %0,17 gerileyerek 10.582,96'ya indi; DAX'ta yazılım şirketi SAP ile savunma sanayii oyuncusu Rheinmetall pozitif ayrışırken, FTSE'de enerji tarafında Shell ve BP destek sağladı.

Bu görünümde diplomasi sinyalleri hisse piyasalarına destek verirken, Hürmüz kaynaklı arz riski petrol ve tahvil kanalı üzerinden temkinli fiyatlamayı canlı tuttu.

Trump'ın İran'ın temas kurduğunu söylemesi, Pakistan'ın ikinci tur görüşmelere yeniden ev sahipliği yapma teklifi, perşembe günü yeni görüşme ihtimalinin aktarılması ve Çin Dışişleri Bakanı Wang Yi'nin ateşkesin korunması çağrısı risk iştahını destekledi; buna karşın WSJ'nin ABD'nin ablukayı uygulamak için 15'ten fazla savaş gemisini bölgeye konuşlandırdığını aktarması ve İran tarafının savaş tazminatını yaklaşık 270 milyar USD olarak dillendirmesi jeopolitik başlığı yüksek tuttu.

Petrol fiyatları ikinci görüşme ihtimaliyle geri çekilirken, spot altın ise %0,6 artışla 4.768,19USD'ye yükseldi.

UEA Başkanı Fatih Birol'un petrol fiyatlarının sorunun ciddiyetini tam yansıtmadığını söylemesi ve UEA, IMF ile Dünya Bankası'nın emtia fiyatlarının uzun süre yüksek kalabileceği uyarısı, enerji şokunun büyüme ve enflasyon tarafında kalıcı bir risk başlığı olmaya devam ettiğini gösterdi.

Asya sabahında ise Nikkei %2,42 yükselerek 57.870,80'e, Kospi %3,22 artışla 5.995,87'ye, CSI 300 %0,59 yükselişle 4.673,62'ye çıktı; Japonya'da yarı iletken ve elektronik, Kore'de elektrik-elektronik, Çin'de bilgi teknolojileri öne çıktı.

Öte yandan Çin'in nadir toprak metali ihracatının Mart ayında yıllık %27,5 gerilemesi ve Çin dış ticaretinde ihracatın %2,5'e yavaşlarken ithalatın %27,8 artması, teknoloji tedarik zinciri ve emtia maliyeti kanalıyla küresel fiyatlama üzerinde etkili olabilecek ayrı bir başlık olarak izlendi.

Vadeli tarafta ABD vadeli yatay, Asya risk iştahı ise pozitif seyrederken Dolar Endeksi 98,38 seviyesinde dengelendi, VIX 20'nin altında kaldı ve ABD 10 yıllık tahvil faizi %4,30 civarında izlenerek küresel alginın panikten çok temkinli iyimserliğe işaret ettiğini düşündürdü.

Türkiye tarafında Şubat ayı cari açık verisi ve TCMB'nin sıkı duruşunu destekleyen mesajlar fiyatlamamın merkezindeydi. Cari işlemler dengesi Şubat'ta 7,5 milyar USD açık verdi; 12 aylık birikimli cari açık 35,4 milyar USD'ye ulaşırken, cari açık eğilimi savaş öncesinde dahi yüksek seyrediyor ve enerji fiyatlarındaki artışla birlikte daha da bozulma riski taşıyor.

Diğer taraftan TCMB Başkanı Fatih Karahan'ın ABD'de paylaştığı sunumda enflasyonun Mart'ta %30,9'a gerilediğini ve rezervlerin önceki çıkış dönemlerine kıyasla daha güçlü olduğunu vurguladı.

BIST 100 dün %1,06 eksiye başladı, gün içinde 13.842 seviyesine kadar geriledi ve 13.850 desteği etrafında tutunduktan sonra %0,11 düşüşle 14.058,51'de kapandı. Gün içi satışların bankacılıkta yoğunlaşması ve Türk Hava Yolları, Sabancı Holding, TAV Havalimanları, BIM, Akbank ve MIA Teknoloji gibi hisselerin endeksi aşağı çekmesi, risk primi ve bilanço beklentisi kanalının bankalar ile ulaştırma-perakende üzerinde baskı yarattığını gösterdi. Buna karşılık savunma sanayii ve rafineri teması üzerinden ASELSAN'ın %4,2, Tüpraş'ın %3,73 ve Ereğli'nin %2,24 yükselmesi endeksi dengeledi. Kısa vadeli teknik görünümde 14.000 üzerinde kapanışın korunması olumlu olurken, bu seviye altında 13.875-13.765-13.625-13.520 seviyeleri destek; 14.100-14.200 ve 14.335 ise direnç olarak öne çıkıyor. Açılış eğilimi açısından küresel risk iştahındaki toparlanma destekleyici olsa da cari denge ve sıkı politika başlığının hisse seçiminde belirleyici kalması muhtemel görünüyor.

Genel çerçevede piyasalarda belirgin panikten çok, diplomasi haberlerine duyarlı fakat enerji ve enflasyon riski nedeniyle temkinli kalan bir risk iştahı görülüyor. Küresel tarafta "abluka var ama görüşme ihtimali de masada" algısı hisse senetlerini desteklerken, petrol ve taşımacılık kanalıyla süren arz baskısı orta vadeli büyüme görünümünü sınırlıyor. Türkiye özelinde ise cari açık ve yüksek faiz dengesi makro çerçeveyi sıkı tutarken, endekste savunma, rafineri ve seçici sanayi hisselerinin bankacılığa kıyasla daha dirençli kalması dikkat çekiyor.

Sermaye Piyasaları - Kapanış Verileri

| Endeks | Kapanış | Günlük (%) | Haftalık % | Aylık % | Mn USD |
|--------------------------|---------|------------|------------|---------|--------|
| XU100 | 14.059 | -0,11 | 7,22 | 7,37 | 4.768 |
| XU030 | 16.177 | -0,08 | 8,05 | 8,79 | 3.669 |
| XUSIN | 17.224 | 0,32 | 3,60 | 3,46 | 2.144 |
| XBANK | 17.641 | -1,07 | 8,34 | 5,86 | 756 |
| Dolar/TL Gösterge Tahvil | 44,7147 | 0,10 | 0,23 | 1,14 | |
| 5 Yıllık CDS | 238,68 | 2,07 | 2,07 | -2,95 | |

13/04/2026 kapanış verileri alınmıştır.

En Yüksek Hacimliler (BIST - 100)

| Hisse | Hacim (Mn TL) | Değişim (%) |
|-------|---------------|-------------|
| ASELS | 30.243 | 4,20 |
| THYAO | 18.951 | -2,01 |
| TUPRS | 15.121 | 3,73 |
| AKBNK | 9.827 | -1,28 |
| SASA | 9.392 | -0,76 |

En Çok Yükselenler (BIST - 100)

| Hisse | Hacim (Mn TL) | Değişim (%) |
|-------|---------------|-------------|
| KONTR | 2.853 | 4,65 |
| GRTHO | 938 | 2,08 |
| PATEK | 1.293 | 0,30 |
| RALYH | 677 | -2,47 |
| AEFES | 1.301 | -4,46 |

En Çok Düşenler (BIST - 100)

| Hisse | Hacim (Mn TL) | Değişim (%) |
|-------|---------------|-------------|
| EFOR | 1.317 | 4,31 |
| KRDMD | 2.458 | 0,00 |
| OBAMS | 261 | -1,80 |
| GUBRF | 1.057 | -0,72 |
| GLRMK | 4.610 | -3,53 |

| Ülke | Endeks Adı | Son | Günlük % | Haftalık % | Aylık % |
|------------|--------------------|--------|----------|------------|---------|
| ABD | Dow 30 Vadeli | 49.167 | -0,02 | 0,594 | 3,93 |
| ABD | S&P 500 Vadeli | 6.925 | 0,03 | 1,02 | 5,40 |
| ABD | Nasdaq 100 Vadeli | 25.590 | 0,18 | 1,24 | 7,02 |
| Almanya | Dax Vadeli | 24.059 | 0,57 | 0,49 | 2,90 |
| Çin | Shanghai Composite | 4.006 | 0,43 | 0,49 | 2,90 |
| Japonya | Nikkei 225 | 57.799 | 2,30 | 1,55 | 13,20 |
| Güney Kore | KOSPI | 6.013 | 3,61 | 2,72 | 19,12 |
| Hong Kong | Hang Seng | 25.730 | 0,35 | -0,56 | 3,88 |
| Hindistan | Sensex | 76.848 | -0,91 | -0,91 | 6,81 |

*Kaynak: Finnet - Matris

Araştırma İletişim Bilgileri
+90 850 201 94 89
research@global.com.tr
www.global.com.tr
Ağaoğlu My Newwork, Barbaros Mah.
İhlamur Bul. No: 3 89 K: 9,
34746 Ataşehir / İstanbul - Türkiye

GÜNLÜK HİSSE ÖNERİLERİ

| Hisse | Son Fiyat | Alım Aralığı* | Satım Aralığı* | Stoploss | Beta |
|-------|-----------|-----------------|-----------------|----------|------|
| AKBNK | 77,40 | 77,25 - 77,50 | 78,30 - 79,05 | 75,90 | 1,37 |
| ODAS | 6,80 | 6,77 - 6,82 | 6,89 - 6,96 | 6,67 | 1,11 |
| ULKER | 119,30 | 119,00 - 119,50 | 120,70 - 121,90 | 117,00 | 1,08 |
| KCHOL | 204,10 | 203,80 - 204,30 | 206,40 - 208,40 | 200,10 | 1,22 |
| MPARK | 455,00 | 454,25 - 455,50 | 460,25 - 464,75 | 446,00 | 0,75 |

*Kısa Vadeli

Hisse ve Sektör Haberleri:

(=) PGSUS, Mart 2026 Trafik Sonuçlarını Açıkladı...

- Toplam yolcu sayısı yıllık %5 artışla 3,16mn oldu (Mart 2025: 3,01mn). Kümülatif olarak Ocak-Mart döneminde yolcu sayısı %9 artışla 9,83mn seviyesine ulaştı.
- İç hat yolcu sayısı %18 artışla 1,30mn, dış hat yolcu sayısı ise %2 daralarak 1,85mn olarak gerçekleşti.
- Yolcu doluluk oranı toplamda %84,5 (yıllık +0,2 puan), iç hatlarda %88,1 (+1,2 puan), dış hatlarda %82,1 (-0,7 puan) oldu.
- Arz edilen koltuk km (ASK) toplamda %3 artışla 5.629mn km seviyesine yükseldi (Ocak-Mart: %9 artışla 17.545mn km).
- Konma başına misafir sayısı toplamda yatay kalarak 177 olurken, iç hatlarda 186 (+%2), dış hatlarda 172 (-%2) olarak gerçekleşti.

Haberi, güçlü iç hat performansına karşın dış hatlardaki zayıflama nedeniyle nötr değerlendiriyoruz.

| | | AYLIK | | | KÜMÜLATİF | | |
|-------------|----------------------|-----------|-----------|----------------|----------------|----------------|----------------|
| | | Mart 2026 | Mart 2025 | '26/'25 % Değ. | Oca.-Mar. 2026 | Oca.-Mar. 2025 | '26/'25 % Değ. |
| Toplam | Misafir sayısı, mn | 3.16 | 3.01 | 5% | 9.83 | 9.02 | 9% |
| | Konma | 17,786 | 16,884 | 5% | 54,240 | 49,856 | 9% |
| | Koltuk sayısı, mn | 3.74 | 3.57 | 5% | 11.39 | 10.48 | 9% |
| | Doluluk Oranı | 84.5% | 84.3% | 0.2p | 86.3% | 86.1% | 0.2p |
| | ASK (mln km) | 5,629 | 5,468 | 3% | 17,545 | 16,117 | 9% |
| | Konma başına Misafir | 177 | 178 | 0% | 181 | 181 | 0% |
| İç Hatlar | Misafir sayısı, mn | 1.30 | 1.11 | 18% | 3.81 | 3.30 | 15% |
| | Konma | 7,021 | 6,088 | 15% | 20,053 | 17,644 | 14% |
| | Koltuk sayısı, mn | 1.48 | 1.28 | 16% | 4.22 | 3.69 | 14% |
| | Doluluk Oranı | 88.1% | 86.9% | 1.2p | 90.3% | 89.6% | 0.7p |
| | ASK (mln km) | 1,146 | 971 | 18% | 3,279 | 2,794 | 17% |
| | Konma başına Misafir | 186 | 182 | 2% | 190 | 187 | 2% |
| Dış Hatlar* | Misafir sayısı, mn | 1.85 | 1.90 | -2% | 6.02 | 5.72 | 5% |
| | Konma | 10,765 | 10,796 | 0% | 34,187 | 32,212 | 6% |
| | Koltuk sayısı, mn | 2.25 | 2.29 | -1% | 7.18 | 6.80 | 6% |
| | Doluluk Oranı | 82.1% | 82.9% | -0.7p | 84.0% | 84.2% | -0.2p |
| | ASK (mln km) | 4,483 | 4,497 | 0% | 14,266 | 13,324 | 7% |
| | Konma başına Misafir | 172 | 176 | -2% | 176 | 178 | -1% |

* Charter dahil

(=+) DOHOL, Daiichi Elektronik için SPK Başvurusu Yapıldı... Şirketin bağlı ortaklığı Öncü Girişim aracılığıyla toplam %46.6 paya sahip olduğu Daiichi Elektronik için, esas sözleşmenin SPK mevzuatına uyumu ve kayıtlı sermaye sistemine geçiş amacıyla SPK'ya başvuru yapıldı. Sürecin, şirketin halka arz dahil sermaye piyasalarına erişim imkanlarının değerlendirilmesi kapsamında olduğu belirtildi. **Haberi, potansiyel sermaye piyasası açılımı nedeniyle sınırlı olumlu değerlendiriyoruz.**

Türkiye - 14 Nisan 2026

(=) **MGROS, Hisse Başına 4.56 TL Brüt (3.87 TL Net) Temettü Dağıtımını Onayladı...** Şirket, 2025 yılı kârından toplam 825mn TL nakit temettünün hisse başına brüt 4.56 TL (net 3.87 TL) olarak dağıtılmasını Genel Kurul'da onayladı. Temettü ödemeleri 13.05.2026 tarihinde başlayacak . Açıklanan temettü tutarı yaklaşık %0.7 temettü verimine işaret etmektedir. **Haberî, düşük temettü verimi nedeniyle nötr değerlendiriyoruz.**

(=/-) **ECILC, Ana Ortak Eczacıbaşı Holding ~%2,95 Pay Satışı Yapıyor...** Eczacıbaşı Holding, ECILC'te sahip olduğu ~%2.95 oranındaki payı nitelikli yatırımcılara satışa sunacağını açıkladı. İşlem sonrası Holding'in payı ~%50.6'dan ~%47.7'ye gerilese de kontrol gücü korunacaktır. ECZYT bu işlemde taraf değildir ve herhangi bir pay satışı gerçekleştirmemektedir. **Haberî sınırlı olumsuz değerlendiriyoruz.**

(=+) **YEOTK, 4.1mn USD Tutarında Enerji Depolama Sistemi Satış Sözleşmesi İmzaladı...** YEO Teknoloji Enerji ve Endüstri A.Ş. (YEOTK), Zey Yenilenebilir Elektrik Üretim ile bataryalı enerji depolama sistemlerinin satışına yönelik 4.1mn USD tutarında sözleşme imzaladığını açıkladı. Söz konusu anlaşma, enerji depolama çözümlerine yönelik artan talep doğrultusunda şirketin proje portföyünü desteklemektedir. **Haberî, sınırlı olumlu olarak değerlendiriyoruz.**

(=) **VAKKO temettü ödemesi...** VAKKO bugün hisse başı brüt 6,25 TL'lik temettü ödemesi yapacak olup açılış için referans fiyat 93,7 TL olacaktır.

XU100 Intraday Map: Hangi Hareketi Kim Taşdı? XU100 - 13/04/2026

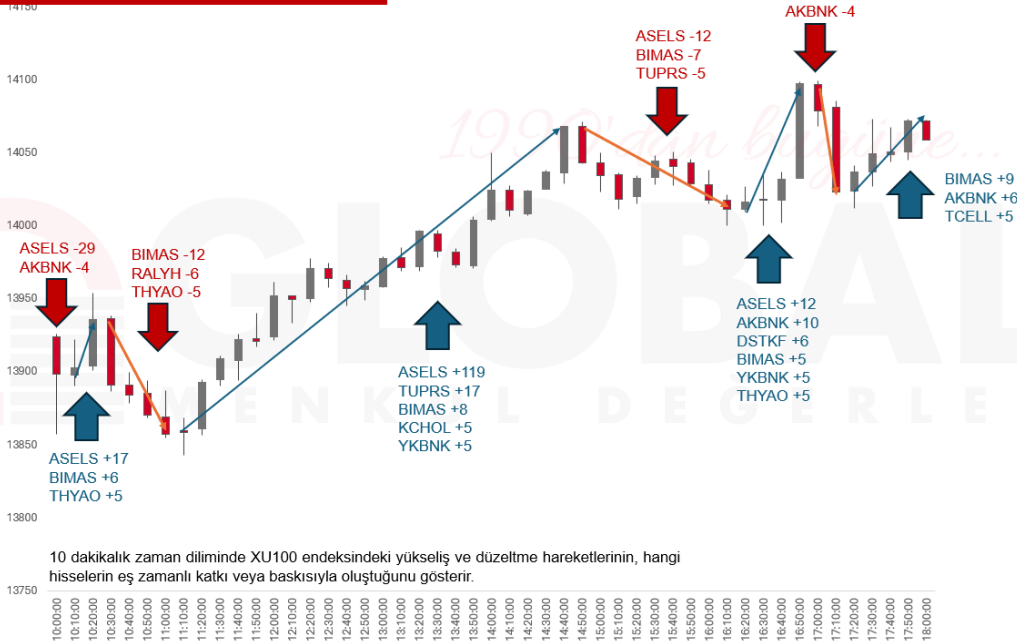

GÜNLÜK BÜLTEN

Türkiye - 14 Nisan 2026

| 13.04.2026 | Saat | Haftalık Ekonomik Takvim | Açıklanan | Beklenti | Önceki |
|-------------------|-------|--|---------------|----------------|---------------|
| Türkiye | 10:00 | Türkiye Perakende Satışları (Şubat - Yıllık) | %15,60 | -- | %18,80 |
| Türkiye | 10:00 | Cari İşlemler Dengesi (Şubat) | -7,50 Mlr USD | -7,10 Mlr USD | -6,81 Mlr USD |
| ABD | 17:00 | Mevcut Konut Satışları (Mart) | 3,98 Mln | 4,05 Mln | 4,09 Mln |
| ABD | 17:00 | Mevcut Konut Satışları (Mart - Aylık) | -%3,60 | -%0,70 | %1,70 |
| 14.04.2026 | | | | | |
| Çin | 06:00 | Dış Ticaret Dengesi (Mart) | 51,13 Mlr USD | 108,20 Mlr USD | 90,98 Mlr USD |
| Japonya | 07:30 | Kapasite Kullanım Oranı (Şubat - Aylık) | -%0,10 | -- | %2,90 |
| Japonya | 07:30 | Sanayi Üretimi (Şubat - Aylık - Nihai) | -%2,00 | -- | -%2,10 |
| Japonya | 07:30 | Sanayi Üretimi (Şubat - Yıllık - Nihai) | %0,40 | -- | %0,30 |
| ABD | 15:30 | ÜFE (Mart - Aylık) | | %1,10 | %0,70 |
| ABD | 15:30 | Çekirdek ÜFE (Mart - Aylık) | | %0,40 | %0,50 |
| ABD | 15:30 | ÜFE (Mart - Yıllık) | | %4,60 | %3,40 |
| ABD | 15:30 | Çekirdek ÜFE (Mart - Yıllık) | | %4,10 | %3,90 |
| 15.04.2026 | | | | | |
| Euro Bölgesi | 00:00 | ECB Başkanı Lagarde'ın Konuşması | | -- | -- |
| Japonya | 02:50 | Çekirdek Makine Siparişleri (Şubat - Aylık) | | -%1,00 | -%5,50 |
| Japonya | 02:50 | Çekirdek Makine Siparişleri (Şubat - Yıllık) | | %8,50 | %13,70 |
| Türkiye | 11:00 | Merkezi Hükümet Bütçe Dengesi (Mart) | | -- | 24,4 Mlr TRY |
| Euro Bölgesi | 12:00 | Sanayi Üretimi (Şubat - Yıllık) | | -%0,80 | -%1,10 |
| Euro Bölgesi | 12:00 | Sanayi Üretimi (Şubat - Aylık) | | %0,40 | -%1,50 |
| ABD | 14:00 | MBA İpotek Başvuruları (Haftalık) | | -- | -%0,80 |
| ABD | 21:00 | FED Bej Kitap Raporu | | -- | -- |
| 16.04.2026 | | | | | |
| Çin | 04:30 | Yeni Ev Fiyatları (Mart - Aylık) | | -- | -%0,28 |
| Çin | 04:30 | İkinci El Ev Fiyatları (Mart - Aylık) | | -- | -%0,43 |
| Çin | 05:00 | GSYH (Mart - Yıllık) | | %4,80 | %4,50 |
| Çin | 05:00 | GSYH MA (Mart - Çeyreklik) | | %1,40 | %1,20 |
| Çin | 05:00 | Perakende Satışlar (Mart - Yıllık) | | %2,20 | -- |
| Çin | 05:00 | Perakende Satışlar YBB (Mart - Yıllık) | | %2,60 | %2,80 |
| Çin | 05:00 | Sanayi Üretimi (Mart - Yıllık) | | %5,30 | -- |
| Çin | 05:00 | Sanayi Üretimi YBB (Mart - Yıllık) | | %6,00 | %6,30 |
| Çin | 05:00 | Çin İşsizlik Oranı (Mart) | | %5,20 | %5,30 |
| Türkiye | 10:00 | Konut Fiyat Endeksi (Mart - Yıllık) | | -- | %26,40 |
| Türkiye | 10:00 | Konut Fiyat Endeksi (Mart - Aylık) | | -- | %1,80 |
| Euro Bölgesi | 12:00 | TÜFE (Mart - Yıllık - Nihai) | | %2,50 | %2,50 |
| Euro Bölgesi | 12:00 | TÜFE (Mart - Aylık - Nihai) | | %1,20 | %1,20 |
| Euro Bölgesi | 12:00 | Çekirdek TÜFE (Mart - Yıllık - Nihai) | | %2,30 | %2,30 |
| Türkiye | 14:30 | TCMB Menkul Kıymet İstatistikleri (Haftalık) | | -- | -- |
| ABD | 15:30 | İşsizlik Maaşı Başvuruları (Haftalık) | | -- | 219 Bin |
| ABD | 15:30 | Devam Eden İşsizlik Maaşı Başvuruları (Haftalık) | | -- | 1794 Bin |
| ABD | 16:15 | Sanayi Üretimi (Mart - Aylık) | | %0,10 | %0,20 |
| ABD | 16:15 | Kapasite Kullanım Oranı (Mart) | | %76,30 | %76,30 |
| 17.04.2026 | | | | | |
| Türkiye | 10:00 | Piyasa Katılımcıları Anketi (Nisan) | | -- | -- |
| Türkiye | 10:00 | Konut Satışları (Mart) | | -- | 124,5 Bin |
| Türkiye | 10:00 | Konut Satışları (Mart - Yıllık) | | -- | %5,90 |
| Euro Bölgesi | 11:00 | Cari İşlemler Dengesi MA (Şubat) | | -- | 37,9 Mlr EURO |
| Euro Bölgesi | 12:00 | Dış Ticaret Dengesi MA (Şubat) | | -- | 12,1 Mlr EURO |
| Euro Bölgesi | 12:00 | Dış Ticaret Dengesi (Şubat) | | -- | -1,9 Mlr EURO |

Türkiye - 14 Nisan 2026

BİST-100 DESTEK DİRENÇ TABLOSU

| Hisse | 3. Destek | 2. Destek | 1. Destek | Pivot | 1. Direnç | 2. Direnç | 3. Direnç |
|-------|-----------|-----------|-----------|---------|-----------|-----------|-----------|
| AEFES | 16,89 | 17,74 | 18,09 | 18,59 | 18,94 | 19,44 | 20,29 |
| AGHOL | 28,37 | 29,17 | 29,59 | 29,97 | 30,39 | 30,77 | 31,57 |
| AKBNK | 72,00 | 74,40 | 75,90 | 76,80 | 78,30 | 79,20 | 81,60 |
| AKSA | 9,91 | 10,08 | 10,18 | 10,25 | 10,35 | 10,42 | 10,59 |
| AKSEN | 76,93 | 79,58 | 81,27 | 82,23 | 83,92 | 84,88 | 87,53 |
| ALARK | 89,13 | 90,93 | 91,97 | 92,73 | 93,77 | 94,53 | 96,33 |
| ALTNY | 13,40 | 14,59 | 15,32 | 15,78 | 16,51 | 16,97 | 18,16 |
| ANSGR | 24,68 | 25,82 | 26,54 | 26,96 | 27,68 | 28,10 | 29,24 |
| ARCLK | 105,57 | 111,87 | 115,53 | 118,17 | 121,83 | 124,47 | 130,77 |
| ASELS | 329,92 | 370,42 | 392,83 | 410,92 | 433,33 | 451,42 | 491,92 |
| ASTOR | 181,90 | 191,80 | 195,50 | 201,70 | 205,40 | 211,60 | 221,50 |
| BALSU | 12,93 | 13,67 | 14,03 | 14,41 | 14,77 | 15,15 | 15,89 |
| BIMAS | 711,33 | 725,33 | 734,67 | 739,33 | 748,67 | 753,33 | 767,33 |
| BRSAN | 497,67 | 512,67 | 520,33 | 527,67 | 535,33 | 542,67 | 557,67 |
| BRYAT | 2017,67 | 2058,67 | 2074,33 | 2099,67 | 2115,33 | 2140,67 | 2181,67 |
| BSOKE | 33,36 | 34,34 | 34,80 | 35,32 | 35,78 | 36,30 | 37,28 |
| BTCIM | 6,02 | 6,31 | 6,51 | 6,60 | 6,80 | 6,89 | 7,18 |
| CANTE | 1,52 | 1,58 | 1,60 | 1,64 | 1,66 | 1,70 | 1,76 |
| CCOLA | 65,57 | 69,72 | 72,23 | 73,87 | 76,38 | 78,02 | 82,17 |
| CIMSA | 49,38 | 51,08 | 52,17 | 52,78 | 53,87 | 54,48 | 56,18 |
| CVKMD | 32,77 | 34,37 | 35,13 | 35,97 | 36,73 | 37,57 | 39,17 |
| CWENE | 28,80 | 31,28 | 32,52 | 33,76 | 35,00 | 36,24 | 38,72 |
| DAPGM | 10,74 | 11,12 | 11,24 | 11,50 | 11,62 | 11,88 | 12,26 |
| DOAS | 175,13 | 182,33 | 186,67 | 189,53 | 193,87 | 196,73 | 203,93 |
| DOHOL | 19,43 | 20,31 | 20,89 | 21,19 | 21,77 | 22,07 | 22,95 |
| DSTKF | 1872,00 | 1995,00 | 2036,00 | 2118,00 | 2159,00 | 2241,00 | 2364,00 |
| ECILC | 104,43 | 106,53 | 107,87 | 108,63 | 109,97 | 110,73 | 112,83 |
| EFOR | 4,50 | 4,98 | 5,28 | 5,46 | 5,76 | 5,94 | 6,42 |
| EKGYO | 20,14 | 20,56 | 20,78 | 20,98 | 21,20 | 21,40 | 21,82 |
| ENERY | 8,29 | 8,52 | 8,59 | 8,75 | 8,82 | 8,98 | 9,21 |
| ENJSA | 107,97 | 113,67 | 116,23 | 119,37 | 121,93 | 125,07 | 130,77 |
| ENKAI | 94,35 | 97,30 | 98,80 | 100,25 | 101,75 | 103,20 | 106,15 |
| EREGL | 28,60 | 30,12 | 31,06 | 31,64 | 32,58 | 33,16 | 34,68 |
| EUPWR | 40,13 | 42,15 | 43,49 | 44,17 | 45,51 | 46,19 | 48,21 |
| EUREN | 4,06 | 4,66 | 5,06 | 5,26 | 5,66 | 5,86 | 6,46 |
| FENER | 2,84 | 2,92 | 2,98 | 3,00 | 3,06 | 3,08 | 3,16 |
| FROTO | 100,93 | 103,03 | 103,97 | 105,13 | 106,07 | 107,23 | 109,33 |
| GARAN | 131,50 | 134,70 | 136,70 | 137,90 | 139,90 | 141,10 | 144,30 |
| GENIL | 9,35 | 9,87 | 10,19 | 10,39 | 10,71 | 10,91 | 11,43 |
| GESAN | 44,61 | 47,50 | 49,32 | 50,39 | 52,21 | 53,28 | 56,17 |
| GLRMK | 183,30 | 211,60 | 221,80 | 239,90 | 250,10 | 268,20 | 296,50 |
| GRSEL | 295,25 | 304,00 | 307,75 | 312,75 | 316,50 | 321,50 | 330,25 |
| GRTHO | 243,17 | 265,92 | 273,83 | 288,67 | 296,58 | 311,42 | 334,17 |
| GSRAY | 1,03 | 1,06 | 1,08 | 1,09 | 1,11 | 1,12 | 1,15 |
| GUBRF | 459,00 | 471,50 | 477,25 | 484,00 | 489,75 | 496,50 | 509,00 |
| HALKB | 36,14 | 37,86 | 38,86 | 39,58 | 40,58 | 41,30 | 43,02 |
| HEKTS | 2,78 | 2,92 | 3,00 | 3,06 | 3,14 | 3,20 | 3,34 |
| ISCTR | 13,75 | 14,12 | 14,36 | 14,49 | 14,73 | 14,86 | 15,23 |

Türkiye - 14 Nisan 2026

BİST-100 DESTEK DİRENÇ TABLOSU

| Hisse | 3. Destek | 2. Destek | 1. Destek | Pivot | 1. Direnç | 2. Direnç | 3. Direnç |
|-------|-----------|-----------|-----------|--------|-----------|-----------|-----------|
| ISMEN | 40,15 | 41,71 | 42,67 | 43,27 | 44,23 | 44,83 | 46,39 |
| IZENR | 9,16 | 9,41 | 9,56 | 9,66 | 9,81 | 9,91 | 10,16 |
| KCHOL | 190,70 | 196,70 | 200,40 | 202,70 | 206,40 | 208,70 | 214,70 |
| KLRHO | 87,33 | 96,53 | 101,77 | 105,73 | 110,97 | 114,93 | 124,13 |
| KONTR | 8,98 | 9,58 | 9,85 | 10,18 | 10,45 | 10,78 | 11,38 |
| KRDMD | 34,22 | 35,18 | 35,64 | 36,14 | 36,60 | 37,10 | 38,06 |
| KTLEV | 72,54 | 76,45 | 78,65 | 80,35 | 82,56 | 84,26 | 88,17 |
| KUYAS | 78,10 | 82,34 | 84,17 | 86,58 | 88,41 | 90,82 | 95,05 |
| MAGEN | 56,31 | 59,36 | 60,68 | 62,42 | 63,74 | 65,47 | 68,53 |
| MAVI | 40,45 | 41,71 | 42,45 | 42,97 | 43,71 | 44,23 | 45,49 |
| MGROS | 611,33 | 626,33 | 633,67 | 641,33 | 648,67 | 656,33 | 671,33 |
| MIATK | 33,19 | 36,99 | 38,57 | 40,79 | 42,37 | 44,59 | 48,39 |
| MPARK | 415,92 | 432,67 | 443,83 | 449,42 | 460,58 | 466,17 | 482,92 |
| OBAMS | 7,80 | 8,02 | 8,09 | 8,24 | 8,31 | 8,46 | 8,68 |
| ODAS | 6,31 | 6,55 | 6,68 | 6,79 | 6,92 | 7,03 | 7,27 |
| OTKAR | 368,42 | 379,67 | 386,08 | 390,92 | 397,33 | 402,17 | 413,42 |
| OYAKC | 23,99 | 24,59 | 24,87 | 25,19 | 25,47 | 25,79 | 26,39 |
| PAHOL | 1,49 | 1,52 | 1,54 | 1,55 | 1,57 | 1,58 | 1,61 |
| PASEU | 113,93 | 117,63 | 119,37 | 121,33 | 123,07 | 125,03 | 128,73 |
| PATEK | 16,46 | 18,40 | 19,24 | 20,34 | 21,18 | 22,28 | 24,22 |
| PETKM | 20,75 | 21,45 | 21,83 | 22,15 | 22,53 | 22,85 | 23,55 |
| PGSUS | 179,30 | 181,50 | 182,60 | 183,70 | 184,80 | 185,90 | 188,10 |
| PSGYO | 2,31 | 2,37 | 2,39 | 2,43 | 2,45 | 2,49 | 2,55 |
| QUAGR | 3,13 | 3,29 | 3,35 | 3,45 | 3,51 | 3,61 | 3,77 |
| RALYH | 217,83 | 240,08 | 248,17 | 262,33 | 270,42 | 284,58 | 306,83 |
| REEDR | 6,99 | 7,32 | 7,43 | 7,65 | 7,76 | 7,98 | 8,31 |
| SAHOL | 94,68 | 96,83 | 97,97 | 98,98 | 100,12 | 101,13 | 103,28 |
| SARKY | 25,39 | 26,49 | 27,23 | 27,59 | 28,33 | 28,69 | 29,79 |
| SASA | 2,41 | 2,51 | 2,56 | 2,61 | 2,66 | 2,71 | 2,81 |
| SISE | 44,31 | 45,89 | 46,83 | 47,47 | 48,41 | 49,05 | 50,63 |
| SKBNK | 10,86 | 11,56 | 12,03 | 12,26 | 12,73 | 12,96 | 13,66 |
| SOKM | 48,22 | 51,02 | 52,28 | 53,82 | 55,08 | 56,62 | 59,42 |
| TABGD | 239,62 | 246,07 | 249,78 | 252,52 | 256,23 | 258,97 | 265,42 |
| TAVHL | 305,33 | 318,33 | 323,42 | 331,33 | 336,42 | 344,33 | 357,33 |
| TCELL | 108,70 | 111,70 | 113,70 | 114,70 | 116,70 | 117,70 | 120,70 |
| THYAO | 307,58 | 312,08 | 314,42 | 316,58 | 318,92 | 321,08 | 325,58 |
| TKFEN | 93,57 | 104,17 | 111,23 | 114,77 | 121,83 | 125,37 | 135,97 |
| TOASO | 269,33 | 275,58 | 279,67 | 281,83 | 285,92 | 288,08 | 294,33 |
| TRALT | 42,04 | 42,92 | 43,30 | 43,80 | 44,18 | 44,68 | 45,56 |
| TRENJ | 89,12 | 92,22 | 94,18 | 95,32 | 97,28 | 98,42 | 101,52 |
| TRMET | 122,70 | 128,60 | 131,90 | 134,50 | 137,80 | 140,40 | 146,30 |
| TSKB | 11,52 | 11,81 | 12,01 | 12,10 | 12,30 | 12,39 | 12,68 |
| TTKOM | 59,07 | 60,52 | 61,43 | 61,97 | 62,88 | 63,42 | 64,87 |
| TUKAS | 2,28 | 2,33 | 2,36 | 2,38 | 2,41 | 2,43 | 2,48 |
| TUPRS | 246,00 | 255,00 | 259,50 | 264,00 | 268,50 | 273,00 | 282,00 |
| TUREX | 7,06 | 7,55 | 7,78 | 8,04 | 8,27 | 8,53 | 9,02 |
| TURSG | 12,50 | 12,89 | 13,03 | 13,28 | 13,42 | 13,67 | 14,06 |
| ULKER | 113,70 | 116,10 | 117,70 | 118,50 | 120,10 | 120,90 | 123,30 |
| VAKBN | 32,57 | 33,31 | 33,79 | 34,05 | 34,53 | 34,79 | 35,53 |
| VESTL | 26,88 | 27,38 | 27,62 | 27,88 | 28,12 | 28,38 | 28,88 |
| YKBNK | 35,66 | 36,74 | 37,40 | 37,82 | 38,48 | 38,90 | 39,98 |
| ZOREN | 2,77 | 2,83 | 2,87 | 2,89 | 2,93 | 2,95 | 3,01 |



| | |
|-------------------------|------------------|
| Toplam Fon Büyüklüğü | 5,836,304,423 TL |
| Toplam Yatırımcı Sayısı | 14,289 |

| Fon Sepeti | Fon | Günlük Getiri | 2026 Getirisi | Strateji | Yatırım Evreni | Getiri Hedefi | TEFAS | Fon Büyüklüğü (Mn TL) | Yatırımcı |
|----------------------|------------------------|---------------|---------------|-----------------------------|-------------------------------------|-----------------------------------|-------|-----------------------|-----------|
| | GMD - Fon Sepeti | 0.15% | 9.95% | Fon Sepeti Fonu | Aşağıdaki Tüm Fontar | Dengeli Getiri | ✓ | 3 | 109 |
| Serbest Fonlar | BSM - Berrak | 0.04% | 24.32% | Mutlak Getiri | VIOP, TPP, ÖST ve Arbitraj | Mevduat ve Enflasyon Üzeri | ✓ | 1,294 | 1,554 |
| | GZM - Duru | 0.07% | 27.36% | Agresif Serbest | En Az 51% Yerli Hisse ve VIOP | Mevduat ve Enflasyon Üzeri | ✓ | 106 | 280 |
| | GZN - Boğaziçi | 1.14% | 27.23% | Tamamen Serbest | Hisse Senedi, VIOP, GSYF | Tüm Klasik Yatırım Araçları Üzeri | ✓ | 391 | 1,022 |
| | GJM - Ada | 0.76% | 36.31% | Tamamen Serbest | En Az 51% Yerli Hisse | Tüm Klasik Yatırım Araçları Üzeri | ✗ | 445 | 67 |
| | GLV - Nehir | -0.51% | -0.03% | Tamamen Serbest | En Az 51% Yerli Hisse | Tüm Klasik Yatırım Araçları Üzeri | ✗ | 22 | 23 |
| Değişken Fonlar | ECA - Birinci | 0.45% | 23.12% | Dengeli Değişken | En Az 51% Yerli Hisse | TL Bazlı Dengeli Getiri | ✓ | 106 | 371 |
| | EBD - İkinci | 0.86% | 16.23% | Yabancı Varlıklar | Yabancı Hisse, Kıymetli Maden, Bono | Döviz Bazlı Dengeli Getiri | ✓ | 37 | 373 |
| Hisse Fonlar | EC2 - Birinci | -0.46% | 4.93% | Temel Analiz | Hisse Senedi, VIOP, GSYF | BIST 100 Endeksi Üzeri | ✓ | 90 | 2,686 |
| | GNH - Algoritmik | -0.54% | 14.50% | Yapay Zeka Seçimli | Hisse Senedi | BIST TUM Endeksi Üzeri | ✓ | 7 | 199 |
| | GKF - Katılım | 0.07% | 21.23% | Faizsiz Ürünler | En Az 51% Katılım Hisse | BIST Katılım Endeksi Üzeri | ✓ | 44 | 791 |
| Sabit Getiri Fonları | GMN - Serbest Para P. | 0.11% | 10.92% | Günlük Sabit Getiri | TPP, ÖST, Tahvil, Repo | Mevduat Üzeri | ✓ | 116 | 36 |
| | ECB - Para Piyasası | 0.10% | 10.66% | Günlük Sabit Getiri | TPP, ÖST, Tahvil, Repo | Mevduat Üzeri | ✗ | 840 | 3,184 |
| | ECV - Kısa Vadeli B.A. | 0.09% | 9.73% | Günlük Sabit Getiri | Borçlanma Araçları, Tahvil, Repo | Mevduat Üzeri | ✗ | 89 | 2,424 |
| Emeklilik Fonu | BGE - Dengeli Değişken | 0.24% | 29.79% | 10-50% Yerli Hisse | Hisse Senedi ve Sabit Getiri | TL Bazlı Dengeli Getiri | ✗ | 48 | 1,098 |
| Girişim Sermayesi | GBR - Birinci | 0.38% | 4.98% | Çeşitli Girişim Yatırımları | Özel Şirketler, Diğer GSYF | Tüm Klasik Yatırım Araçları Üzeri | ✗ | 89 | 4 |
| | GCE - AKS Girişim | 0.36% | 2.88% | Tek Girişim Şirketi | Halka Kapalı Şirket | Tüm Klasik Yatırım Araçları Üzeri | ✗ | 231 | 18 |

ÇEKİNCE

Bu yayında yer alan yatırım bilgi, yorum ve tavsiyeleri yatırım danışmanlığı kapsamında değildir. Yatırım danışmanlığı hizmeti; aracı kurumlar, portföy yönetim şirketleri, mevduat kabul etmeyen bankalar ile müşteri arasında imzalanacak yatırım danışmanlığı sözleşmesi çerçevesinde sunulmaktadır. Burada yer alan yorum ve tavsiyeler, yorum ve tavsiyede bulunanların kişisel görüşlerine dayanmaktadır. Bu görüşler mali durumunuz ile risk ve getiri tercihlerinize uygun olmayabilir. Bu nedenle, sadece burada yer alan bilgilere dayanarak yatırım kararı verilmesi beklentilerinize uygun sonuçlar doğurmayabilir. Bu yayında yer alan bilgiler, güvenilir olduğuna inanılan halka açık kaynaklardan elde edilmiş olup bu kaynaklardaki bilgilerin hata ve eksikliğinden ve ticari amaçlı işlemlerde kullanılmasından doğabilecek zararlardan Global Menkul Değerler A.Ş. hiçbir şekilde sorumluluk kabul etmemektedir. Bu yayında yer alan görüş ve düşüncelerin Global Menkul Değerler A.Ş. yönetimi için hiçbir bağlayıcılığı yoktur. Global Menkul Değerler A.Ş., yayında adı geçen şirketlerin menkul kıymetini portföyünde bulundurabilir ve/veya bu şirketlere danışmanlık hizmeti verebilir. © 2026 Global Menkul Değerler A.Ş.