

Türkiye - 31 Mart 2026
Piyasa Özeti

ABD piyasalarında gün kapanışı temkinli bir tabloya işaret etti; Dow Jones %0,11 artışı 45.216,14 puana yükselirken, S&P 500 %0,39 düşüşle 6.343,72 puana, Nasdaq 100 ise %0,78 gerileyerek 22.953,38 puana indi.

ABD'de sanayi ve bilgi teknolojileri hisseleri baskı altında kalırken, Caterpillar ve Micron gibi sanayi ve yarı iletken hisselerindeki satışlar endeksleri aşağı çekti; buna karşılık finansallar ve kamu hizmetleri daha dirençli seyretti.

Avrupa tarafında ise DAX %1,18 artışla 22.562,88 puana, FTSE 100 %1,61 yükselişle 10.127,96 puana, STOXX Europe 600 ise %0,94 primle 580,73 puana çıktı.

Avrupa'da da kamu hizmetleri / regüle altyapı şirketleri öne çıkarken DAX'ta RWE, FTSE 100'de AstraZeneca, Shell ve BP öne plandı; petrol ve enerji akışına ilişkin riskler enerji temali hisseleri desteklese de, ABD'de enerji sektörünün petrol yükselişine rağmen değer kaybetmesi büyüme algısının emtia fiyatlamaya etkisini sınırladığını gösterdi.

İran'ın Dubai açıklarında demirleyen tam yüklü Kuveyt tankerine saldırısı ve petrolün yükselişini sürdürmesi jeopolitik arz riski üzerinden fiyatlamaları baskılamak, Powell'in uzun vadeli enflasyon beklentilerinin çıpalanmış olduğunu vurgulaması faiz kanalı üzerinden tahvil piyasasına destek verdi.

Trump'ın bir yandan İran'la görüşmelerde ilerleme sağlandığını söyleyip diğer yandan İran'ın enerji altyapısını ve Harg Adası'nı hedef alabileceğini belirtmesi ile bölgeye haber asker sevkياتına ilişkin risk iştahını dalgalandı; Wall Street Journal'ın Trump'ın Hümmüz yeniden açılmadan da savaşı sonlandırmaya açık olduğuna dair haberi ise kısa süreli rahatlama yarattı.

Buna karşın Beyaz Saray'ın İran'ın özel görüşmelerde bazı talepleri kabul ettiğine dair mesajları ile Tahran'ın perde arkasında daha makul olduğu söylemi sahadaki saldırılarla tam olarak örtüşmediği için piyasa oynaklığı yüksek kaldı.

Asya tarafında Çin'de resmi imalat PMI'nin 49'dan 50,4'e, imalat dışı faaliyet endeksinin 49,5'ten 50,1'e yükselmesi savaş risklerine rağmen bir yıllık en güçlü üretim görünümüne işaret ederken, Japonya ve Güney Kore'de petrol bağımlılığı ve teknoloji satışları baskı yarattı; Nikkei %1,18 düşüşle 51.274,65 puana gerilerken, Samsung Electronics ve SK Hynix etrafındaki yarı iletken zayıflığı KOSPI üzerindeki baskıyı artırdı.

Gelişen piyasa hisselerinin İran savaşı şokuyla 2026 kazanımlarını silmesi, MSCI EM ve MSCI Asia cephesindeki zayıflıkla birlikte geniş çaplı riskten kaçışı teyit etti.

Günün sonuna doğru ABD ve Avrupa vadeli endekslerindeki toparlanma açılış yönü açısından sınırlı iyimserlik sunsa da, DXY'nin 100,45 civarında kalması, VIX'in 30,61 seviyesinde bulunması, ABD 10 yıllık tahvil faizinin %4,40'tan %4,326'ya gerilemesi ve petrol ile altındaki yüksek seyir küresel risk algısının hâlen savunmacı kaldığını gösteriyor.

Yurt içinde makro tarafta Ekonomik Güven Endeksi'nin martta %2,8 düşüşle 97,9'a, Tüketici Güven Endeksi'nin ise %0,8 gerileyerek 85,0'e inmesi iç talep ve beklentiler cephesinde daha temkinli bir çerçeveye işaret ederken, TCMB'nin TL kredi büyümesini dizginlemek amacıyla deprem bölgesi ve ticari kredilerdeki zorunlu karşılık istisnalarını sonlandırması finansman koşullarını daha sıkı bir zemine taşıdı.

BIST100 güne 12.709,29 puanda ve %0,09 artıda başlasa da gün içinde 12.622,55-12.777,83 bandında dalgalandıktan sonra %0,57 düşüşle 12.626,35 puanda kapandı; toplam işlem hacmi 109,6 milyar TL ile görece zayıf kaldı.

Teknik olarak 12.625 eşiği kritik görünümünü koruyor; bu seviyenin üzerinde kalıcılık kısa vadede daha dengeli bir zemine alan açabilirken, aşağıda 12.500 ve 12.410 destekleri öne çıkıyor. Yukarıda ise 12.800 ve ardından 12.900-13.000 direnç seviyeleri aşılmadan momentumda belirgin bir güçlenmeden söz etmek zor. Ana senaryoda BIST100'ün savaş haber akışı ve küresel risk iştahına duyarlı, düşük hacimli ve seçici tepki denemeleriyle dalgalı seyrini sürdürmesi beklenebilir; buna karşın jeopolitik tansiyonun yeniden yükselmesi halinde banka, ulaştırma ve yüksek beta hisselerde baskı devam edebilir.

Ayrıca WEF'in Türkiye'nin küresel değer zincirlerinde rolünü güçlendirmek, yatırım çekmek ve ekonomik dayanıklılığını artırmak için elverişli konumda olduğuna ilişkin değerlendirmesi, orta vadeli ülke anlatısı açısından yapısal bir destek başlığı olarak izlenebilir.

Genel Değerlendirme: Küresel tarafta ana tema, savaş kaynaklı enerji şokunun enflasyon kadar büyüme görünümünü de tehdit etmeye başlaması olurken; yerel tarafta bunun karşılığı düşük hacim, seçici hisse ayrışması ve finansman koşullarındaki sıkılaştırmanın fiyatlamalara daha belirgin yansımaları şeklinde görülüyor. Powell'in uzun vadeli beklentileri çıpalanmış görmesi kısa vadede Fed kaynaklı ek şahinleşme korkusunu sınırlasa da petrolün yüksek seyrini koruması ve tanker saldırılarıyla arz güvenliğine ilişkin başlıkların çoğalması risk iştahını kalıcı biçimde toparlamıyor. Buna karşın Çin verilerinin dirençli kalması ve Trump cephesinden gelen diplomatik çıkışlar piyasaya zaman zaman nefes aldırıyor. Sonuç olarak yatırımcı davranışı şu aşamada güçlü yön arayışından çok sermaye koruma, nakit yönetimi ve tema bazlı seçicilik etrafında şekilleniyor; risk iştahı zayıf ama tamamen kapanmış değil, bu nedenle enerji, savunmacı tüketim, kamu hizmetleri / regüle altyapı şirketleri ve görece olarak iç odaklı pazarlar öne çıkarken yüksek beta ve maliyet baskısına açık alanlarda temkinli duruş korunuyor

Sermaye Piyasaları - Kapanış Verileri

Endeks	Kapanış	Günlük (%)	Haftalık %	Aylık %	Mn USD
XU100	12.626	-0,57	-4,11	-7,96	2.466
XU030	14.319	-0,93	-4,87	-7,52	1.791
XUSIN	15.935	-0,31	-3,32	-4,40	1.295
XBANK	15.343	-1,60	-7,57	-24,37	436
Dolar/TL Gösterge Tahvil	44.4751	0,07	0,30	1,23	
5 Yıllık CDS	312,54	0,00	0,00	11,74	

30/03/2026 kapanış verileri alınmıştır.

En Yüksek Hacimliler (BIST - 100)

Hisse	Hacim (Mn TL)	Değişim (%)
TUPRS	8.808	2,70
THYAO	8.493	-1,79
AKBNK	6.150	-1,94
ASELS	5.951	-3,10
ISCTR	5.285	-1,82

En Çok Yükselenler (BIST - 100)

Hisse	Hacim (Mn TL)	Değişim (%)
KLRHO	903	10,00
MIATK	1.721	10,00
AKSEN	1.108	9,99
KTLEV	1.677	9,96
DAPGM	717	8,80

En Çok Düşenler (BIST - 100)

Hisse	Hacim (Mn TL)	Değişim (%)
PSGYO	728	-9,06
ASTOR	4.289	-5,20
QUAGR	271	-4,41
SISE	2.257	-3,97
CCOLA	183	-3,95

Ülke	Endeks Adı	Son	Günlük %	Haftalık %	Aylık %
ABD	Dow 30 Vadeli	49.167	0,73	0,907	-6,46
ABD	S&P 500 Vadeli	6.427	0,61	0,35	-6,59
ABD	Nasdaq 100 Vadeli	23.263	0,53	-0,19	-6,88
Almanya	Dax Vadeli	22.725	0,17	0,09	-5,89
Çin	Shanghai Composite	3.917	-0,15	0,09	-5,89
Japonya	Nikkei 225	51.265	-1,36	-4,11	-13,04
Güney Kore	KOSPI	5.085	-3,25	-6,13	-18,23
Hong Kong	Hang Seng	24.658	-0,35	-1,15	-7,38
Hindistan	Sensex	71.948	-2,22	-2,22	-11,49

*Kaynak: Finnet - Matris

Araştırma İletişim Bilgileri
+90 850 201 94 89
research@global.com.tr
www.global.com.tr
Ağaoğlu My Newwork, Barbaros Mah.
İhlamur Bul. No: 3 89 K: 9,
34746 Ataşehir / İstanbul - Türkiye

GÜNLÜK HİSSE ÖNERİLERİ

Hisse	Son Fiyat	Alım Aralığı*	Satım Aralığı*	Stoploss	Beta
ANSGR	26,94	26,88 - 26,98	27,26 - 27,52	26,42	0,64
ORGE	72,05	71,90 - 72,15	72,90 - 73,60	70,65	0,83
PETKM	20,50	20,44 - 20,54	20,76 - 20,96	20,10	0,85
GUBRF	465,00	464,25 - 465,50	470,25 - 475,00	455,75	0,96

*Kısa Vadeli

Hisse ve Sektör Haberleri:

(+) PETKM, STAR Entegrasyonu ve Hedge Mekanizması ile Marj Görünümü Destekleniyor... Petkim, mevcut jeopolitik gelişmelerin petrokimya sektörü üzerindeki etkilerini değerlendirmek amacıyla bir telekonferans düzenledi. Toplantıyı yatırımcı iletişimi ve şeffaflık açısından olumlu buluyoruz.

- Şirket, mevcut jeopolitik şoklara karşı operasyonel olarak daha dirençli bir yapı sergilediğini belirtirken, Türkiye'nin coğrafi avantajının bu süreçte destekleyici olduğunu vurgulamıştır.
- Orta Doğu merkezli gelişmelerin, özellikle Körfez çıkışlı petrokimya arzını sınırlaması, Türkiye gibi net ithalatçı pazarlarda fiyatların yukarı yönlü hareket etmesine neden olmuştur. Buna paralel olarak yurtiçi polimer fiyatlarında hızlı artış gözlenmiştir.
- Hammade tarafında Brent petrol ve nafta fiyatlarındaki yükseliş maliyet baskısını artırırken, global olefin ve türev fiyatlarında volatilité öne çıkmıştır.
- Buna karşın, **STAR Rafinerisi entegrasyonu** sayesinde hammadde tedariğinde süreklilik sağlanmakta ve maliyet tarafında görece esneklik elde edilmektedir.
- Şirketin yıl başında doğal gaz maliyetinin yaklaşık %25'ini **USD63.5 Brent seviyesinden hedge etmiş olması**, mevcut yüksek fiyat ortamında önemli bir maliyet koruması sunmaktadır.
- Operasyonel tarafta, planlı HDPE bakım duruşunun 3Ç26'ya ötelenmesi, kapasite kullanım oranının özellikle Mart ayı itibarıyla artış eğilimine girmesi ve yurtiçi satışlara öncelik verilmesi marj optimizasyon stratejisini desteklemektedir.
- Tedarik zinciri yönetimi ve risk kontrolü tarafında proaktif bir yaklaşım benimsenirken, STAR entegrasyonu bu süreçte kritik bir güvence sağlamaktadır.
- Finansallar açısından, 1Ç26 döneminde **USD5–10mn envanter kazancı ve benzer seviyede ticaret katkısı** öngörülmekle birlikte, asıl marj iyileşmesinin maliyet artışlarının ürün fiyatlarına gecikmeli yansımaları nedeniyle **2Ç26 ve sonrasında daha belirgin hale gelmesi** beklenmektedir.
- 1Ç26'da brüt karlılığın kaydedilmesi ve FAVÖK zararının daralması öngörülmektedir.

Genel değerlendirmemiz, mevcut konjonktürün pandemi döneminden farklı olarak yüksek maliyet baskısı ve zayıf talep dinamiklerinin eş zamanlı yaşandığı bir ortam sunduğuna işaret etmektedir. **Bu çerçevede, yatırım hikayesinin hacim büyümesinden ziyade karlılığa odaklanılacak bir dönem olduğunu düşünüyoruz. STAR entegrasyonu, operasyonel esneklik ve hedge mekanizmasının sağladığı maliyet koruması sayesinde, önümüzdeki çeyreklerde marjların kademeli ve daha sürdürülebilir bir şekilde iyileşmesini bekliyoruz. Toplantıyı Petkim açısından olumlu olarak değerlendiriyoruz.**

(+) GUBRF, Bağlı Ortaklığından Temettü Geliri Elde Edecek... Gübre Fabrikaları T.A.Ş. (GUBRF), %100 bağlı ortaklığı Gübretaş Maden Yatırımları A.Ş.'nin 30 Mart 2026 tarihli Olağan Genel Kurul toplantısında TL2,000mn tutarında nakit kar dağıtımının onaylandığını açıkladı. Söz konusu temettü ödemesinin **21 Nisan 2026** tarihinde gerçekleştirilmesi planlanmaktadır. Bağlı ortaklık üzerinden elde edilecek nakit girişinin şirketin finansal yapısını destekleyici nitelikte olduğunu değerlendiriyoruz. **Haberin hisseye etkisini olumlu olarak değerlendiriyoruz.**

(=/+) **AKBNK, Takipteki Kredi Portföyü Satışı Gerçekleştirdi...** Akbank T.A.Ş. (AKBNK), takipteki kredi alacak portföyünün TL1,491mn tutarındaki kısmının, toplam TL222mn bedel karşılığında Arsan Varlık Yönetimi A.Ş., Dünya Varlık Yönetimi A.Ş. ve Gelecek Varlık Yönetimi A.Ş.'ye satıldığını açıkladı. Söz konusu işlem, bankanın aktif kalitesini destekleyici nitelikte olup bilanço temizliği açısından olumlu olmakla birlikte sınırlı büyüklüğü nedeniyle **hisseye etkisini sınırlı olumlu olarak değerlendiriyoruz.**

(=/+) **ORGE, Mandarin Oriental Etiler Projesi İçin 279.7mn TL'lik İşe Davet Edildi...** Şirket, Mandarin Oriental Etiler Projesi kapsamında T1 Blok ve Podyum elektrik işleri için 279.7mn TL+KDV bedel üzerinden sözleşme görüşmelerine davet edildiğini açıkladı. İşin 09.08.2026 tarihine kadar tamamlanması planlanıyor. **Haberi, potansiyel yeni iş kazanımı nedeniyle sınırlı olumlu değerlendiriyoruz.**

(=/+) **ARDYZ, 1.10mn USD'lik Yapay Zeka Projesi Sözleşmesi İmzaladı...** Şirket, bir kamu kurumu ile NVIDIA altyapısı üzerinde çalışacak yapay zeka yazılım çözümlerine yönelik 1.10mn USD (48.98mn TL) tutarında sözleşme imzaladığını açıkladı. **Haberi, sınırlı olumlu değerlendiriyoruz.**

(=) **SASA, 350mn USD'ye Kadar Eurobond İhracı İçin Karar Aldı...** Şirket, işletme sermayesi ihtiyacı ve mevcut borçların refinansmanı amacıyla **350mn USD'ye kadar yurtdışı borçlanma aracı (Eurobond) ihracı** için yönetim kurulu kararı aldığını açıkladı. İhraç, piyasa koşullarına bağlı olarak farklı vadelerde ve sabit/değişken faizli olarak gerçekleştirilecek. Haberi, henüz ihraç koşulları netleşmediği için **nötr** değerlendiriyoruz.

(=) **CVKMD, Yenipazar Projesi Kapsamında 200mn TL'lik Yapım Sözleşmesi İmzaladı...** Şirketin bağlı ortaklığı Aldridge Mineral, Yenipazar Polimetallik Maden Projesi kapsamında maden işleme tesisine yönelik 200mn TL tutarında yapım işini bir yüklenici firmaya verdi. **Haberi nötr değerlendiriyoruz.**

(+) **CIMSA, Nakit Temettü Dağıtımını Onayladı...** Çimsa Çimento Sanayi ve Ticaret A.Ş. (CIMSA), hisse başına brüt TL0.7403 (net: TL0.6292) nakit temettü dağıtımının genel kurulda onaylandığını açıkladı. Temettü hak kullanım tarihi 1 Nisan 2026, ödeme tarihi ise 3 Nisan 2026 olarak belirlenmiştir. Temettü verimini yaklaşık %1,5 seviyesinde hesaplıyoruz. **Haberin hisseye etkisini sınırlı olumlu olarak değerlendiriyoruz.**

(+) **ANSGR, Nakit Temettü Dağıtımını Onayladı...** Anadolu Sigorta (ANSGR), hisse başına brüt TL1.375 (net: TL1.1688) nakit temettü dağıtımının genel kurulda onaylandığını açıkladı. Temettü hak kullanım tarihi 1 Nisan 2026, ödeme tarihi ise 3 Nisan 2026 olarak belirlenmiştir. Temettü verimini %5,1 olarak hesaplıyoruz. **Haberin hisseye etkisini olumlu olarak değerlendiriyoruz.**

(+) **ISMEN, Nakit Temettü Dağıtımını Onayladı...** İş Yatırım Menkul Değerler A.Ş. (ISMEN), hisse başına brüt TL3.1667 (net: TL2.6917) nakit temettü dağıtımının genel kurulda onaylandığını açıkladı. Temettü hak kullanım tarihi 1 Nisan 2026, ödeme tarihi ise 3 Nisan 2026 olarak belirlenmiştir. Temettü verimini %7,4 olarak hesaplıyoruz. **Haberin hisseye etkisini olumlu olarak değerlendiriyoruz.**

(=) **ASGYO, Nakit Temettü Dağıtımını Onayladı...** Asce Gayrimenkul Yatırım Ortaklığı A.Ş. (ASGYO), hisse başına brüt TL0.1683 (net: TL0.1683) nakit temettü dağıtımının genel kurulda onaylandığını açıkladı. Temettü hak kullanım tarihi 1 Nisan 2026, ödeme tarihi ise 3 Nisan 2026 olarak belirlenmiştir. Temettü verimini **%1,6** olarak hesaplıyoruz. **Haberin hisseye etkisini nötr olarak değerlendiriyoruz.**

(=) **SELEC, Nakit Temettü Dağıtımını Onayladı...** Selçuk Ecza Deposu Ticaret ve Sanayi A.Ş. (SELEC), hisse başına brüt TL0.44 (net: TL0.374) nakit temettü dağıtımının genel kurulda onaylandığını açıkladı. Temettü hak kullanım tarihi 17 Nisan 2026, ödeme tarihi ise 21 Nisan 2026 olarak belirlenmiştir. Temettü verimini %0,5 olarak hesaplıyoruz. **Haberin hisseye etkisini nötr olarak değerlendiriyoruz.**

(=) **ISGYO temettü ödemesi...** ISGYO bugün hisse başı brüt 0.08 TL'lik temettü ödemesi yapacak olup açılış için referans fiyat 20.02 TL olacaktır.

Türkiye - 31 Mart 2026

(=/+) Pay geri alımları... 30 Mart 2026 tarihinde gerçekleştirilen pay geri alımlarına dair listeyi aşağıda görebilirsiniz.

Pay Geri Alımları			
Pay Kodu	Şirket	Alınan Pay Adedi	Fiyat Aralığı (TL)
GWIND	Galata Wind	358,000	26.68-28.48
NTHOL	Net Holding	100,000	38.08-38.22
EFOR	Efor Yatırım	1,600,000	9.20
MAVI	Mavi Giyim	300,000	41.40-41.50
GLYHO	Global Yat. Holding	1,000,000	13.60-13.70

Kaynak: KAP

XU100 Intraday Map: Hangi Hareketi Kim Taşdı? XU100 - 30/03/2026

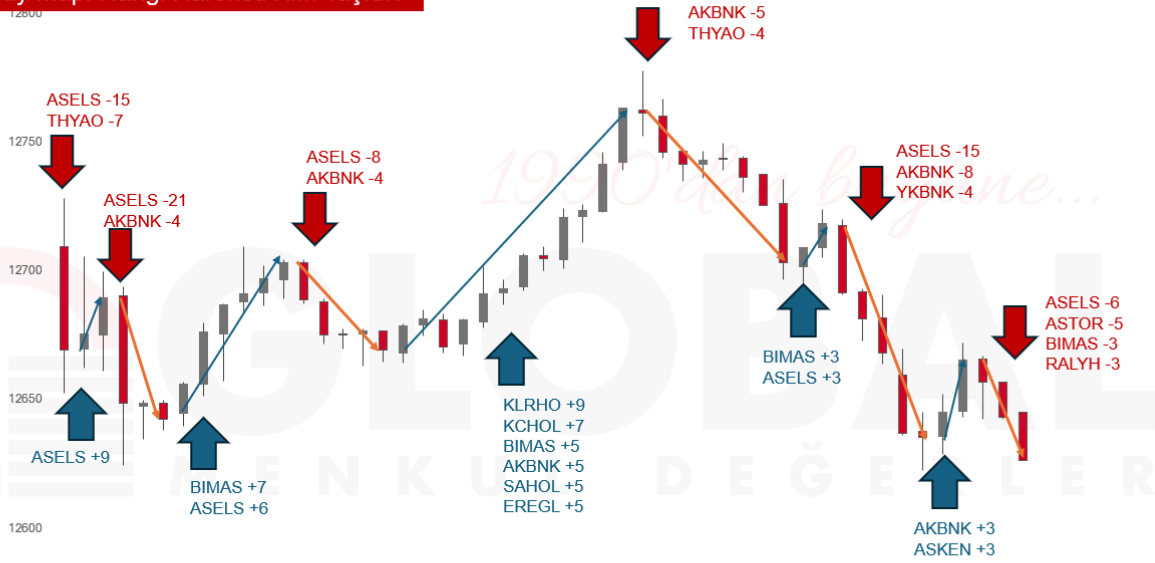

10 dakikalık zaman diliminde XU100 endeksindeki yükseliş ve düzeltme hareketlerinin, hangi hisselerin eş zamanlı katkı veya baskısıyla oluştuğunu gösterir.

Zaman	Hisseler
10:00:00	ASELS +9
10:10:00	ASELS -15, THYAO -7
10:20:00	ASELS -21, AKBNK -4
10:30:00	ASELS +9
10:40:00	BIMAS +7, ASELS +6
10:50:00	ASELS +9
11:00:00	ASELS +9
11:10:00	ASELS +9
11:20:00	ASELS +9
11:30:00	ASELS +9
11:40:00	ASELS +9
11:50:00	ASELS +9
12:00:00	ASELS +9
12:10:00	ASELS +9
12:20:00	ASELS +9
12:30:00	ASELS +9
12:40:00	ASELS +9
12:50:00	ASELS +9
13:00:00	ASELS +9
13:10:00	ASELS +9
13:20:00	ASELS +9
13:30:00	ASELS +9
13:40:00	ASELS +9
13:50:00	ASELS +9
14:00:00	ASELS +9
14:10:00	ASELS +9
14:20:00	ASELS +9
14:30:00	ASELS +9
14:40:00	ASELS +9
14:50:00	ASELS +9
15:00:00	ASELS +9
15:10:00	ASELS +9
15:20:00	ASELS +9
15:30:00	ASELS +9
15:40:00	ASELS +9
15:50:00	ASELS +9
16:00:00	ASELS +9
16:10:00	ASELS +9
16:20:00	ASELS +9
16:30:00	ASELS +9
16:40:00	ASELS +9
16:50:00	ASELS +9
17:00:00	ASELS +9
17:10:00	ASELS +9
17:20:00	ASELS +9
17:30:00	ASELS +9
17:40:00	ASELS +9
17:50:00	ASELS +9
18:00:00	ASELS +9

GÜNLÜK BÜLTEN

Türkiye - 31 Mart 2026

30.03.2026	Saat	Haftalık Ekonomik Takvim	Açıklanan	Beklenti	Önceki
Türkiye	10:00	Ekonomik Güven Endeksi (Mart)	97,90	--	100,70
Euro Bölgesi	12:00	Ekonomik Güven Endeksi (Mart)	96,60	96,70	98,30
Euro Bölgesi	12:00	Sanayi Güven Endeksi (Mart)	-7,00	-8,00	-7,10
Euro Bölgesi	12:00	Hizmetler Güven Endeksi (Mart)	4,90	4,00	5,00
Euro Bölgesi	12:00	Tüketici Güven Endeksi (Mart - Nihai)	-16,30	--	-16,30
Almanya	15:00	TÜFE (Mart - Aylık - Öncü)	%1,10	%1,10	%0,20
Almanya	15:00	TÜFE (Mart - Yıllık - Öncü)	%2,70	%2,60	%1,90
ABD	17:30	Dallas FED İmalat Aktivite Endeksi (Mart)	-0,20	2,00	0,20
ABD	17:30	Fed Başkanı Powell'in Konuşması	--	--	--
31.03.2026					
Japonya	02:30	İşsizlik Oranı (Şubat)	%2,60	%2,70	%2,70
Japonya	02:50	Perakende Satışlar (Şubat - Aylık)	-%1,00	-%0,90	%3,00
Japonya	02:50	Perakende Satışlar (Şubat - Yıllık)	-%0,20	%0,90	%1,80
Japonya	02:50	Sanayi Üretimi (Şubat - Aylık - Öncü)	-%2,10	-%2,00	%4,30
Japonya	02:50	Sanayi Üretimi (Şubat - Yıllık - Öncü)	%0,30	%0,40	%0,70
Çin	04:30	İmalat PMI (Mart)	50,40	50,20	49,00
Çin	04:30	İmalat Dışı PMI (Mart)	50,10	50,00	49,50
Japonya	08:00	Konut Başlangıçları (Şubat - Yıllık)	-%4,90	-%4,50	-%0,40
Almanya	09:00	Perakende Satışlar (Şubat - Aylık)		%0,40	-%1,00
Almanya	09:00	Perakende Satışlar (Şubat - Yıllık)		--	%0,90
Türkiye	10:00	İşsizlik Oranı (Şubat)		--	%8,10
Türkiye	10:00	Dış Ticaret Dengesi (Şubat)		-9,20 Mr USD	-8,38 Mr USD
Almanya	10:55	İşsizlik Oranı (Mart)		%6,30	%6,30
Euro Bölgesi	12:00	TÜFE (Mart - Yıllık - Öncü)		%2,60	%1,90
Euro Bölgesi	12:00	TÜFE (Mart - Yıllık - Öncü)		%2,60	%1,90
Euro Bölgesi	12:00	TÜFE (Mart - Aylık - Öncü)		%1,30	%0,60
Euro Bölgesi	12:00	Çekirdek TÜFE (Mart - Yıllık - Öncü)		%2,40	%2,40
ABD	17:00	Tüketici Güven Endeksi (Mart)		88,00	91,20
ABD	17:00	JOLTS Açık İş Pozisyonları Sayısı (Şubat)		--	6946 Bin
1.04.2026					
Japonya	03:30	İmalat PMI (Mart - Nihai)		--	51,40
Çin	04:45	İmalat PMI (Mart)		51,70	52,10
Türkiye	10:00	S&P Global/ICI İmalat PMI (Mart)		--	49,30
Almanya	10:55	S&P Global/BME İmalat PMI (Mart - Nihai)		51,70	51,70
Euro Bölgesi	11:00	S&P Global İmalat PMI (Mart - Nihai)		51,40	51,40
Euro Bölgesi	12:00	İşsizlik Oranı (Şubat)		%6,10	%6,10
ABD	14:00	MBA İpotek Başvuruları (Haftalık)		--	-%10,50
ABD	15:15	ADP Özel Sektör İstihdam Değişimi (Mart)		40 Bin	63 Bin
ABD	15:30	Perakende Satışlar (Şubat - Aylık)		%0,40	-%0,20
ABD	15:30	Çekirdek Perakende Satışlar (Şubat - Aylık)		%0,30	%0,00
ABD	16:45	S&P Global İmalat PMI (Mart - Nihai)		--	52,40
ABD	17:00	ISM İmalat Endeksi (Mart)		52,30	52,40
2.04.2026					
Türkiye	14:30	TCMB Menkul Kıymet İstatistikleri (Haftalık)		--	--
ABD	15:30	Dış Ticaret Dengesi (Şubat)		-66 Mr USD	-54,5 Mr USD
ABD	15:30	İşsizlik Maaşı Başvuruları (Haftalık)		--	210 Bin
ABD	15:30	Devam Eden İşsizlik Maaşı Başvuruları (Haftalık)		--	1819 Bin
3.04.2026					
ABD	--	Kutsal Cuma Günü (Tatil)		--	--
Almanya	--	Kutsal Cuma Günü (Tatil)		--	--
Japonya	03:30	Hizmetler PMI (Mart - Nihai)		--	52,80
Çin	04:45	Hizmet Satın Alma Müdürleri Endeksi (Mart)		53,50	56,70
Türkiye	10:00	TÜFE (Mart - Yıllık)		%31,40	%31,53
Türkiye	10:00	TÜFE (Mart - Aylık)		%2,34	%2,96
Türkiye	10:00	Çekirdek TÜFE (Mart - Yıllık)		%29,48	%29,46
Türkiye	10:00	ÜFE (Mart - Aylık)		--	%2,43
Türkiye	10:00	ÜFE (Mart - Yıllık)		--	%27,56
ABD	15:30	Tarım Dışı İstihdam Değişimi (Mart)		51 Bin	-92 Bin
ABD	15:30	Ortalama Saatlik Kazançlar (Mart - Aylık)		%0,30	%0,40
ABD	15:30	Ortalama Saatlik Kazançlar (Mart - Yıllık)		--	%3,80
ABD	15:30	İşsizlik Oranı (Mart)		%4,40	%4,40
ABD	16:45	S&P Global Hizmetler PMI (Mart - Nihai)		--	51,10

BİST-100 DESTEK DİRENÇ TABLOSU

Hisse	3. Destek	2. Destek	1. Destek	Pivot	1. Direnç	2. Direnç	3. Direnç
AEFES	15,29	15,81	15,99	16,33	16,51	16,85	17,37
AGHOL	25,99	26,53	26,75	27,07	27,29	27,61	28,15
AKBNK	62,23	64,03	64,82	65,83	66,62	67,63	69,43
AKSA	9,57	10,10	10,34	10,63	10,87	11,16	11,69
AKSEN	59,62	67,82	73,28	76,02	81,48	84,22	92,42
ALARK	83,48	85,48	86,62	87,48	88,62	89,48	91,48
ALTNY	13,96	14,18	14,28	14,40	14,50	14,62	14,84
ANSGR	25,76	26,30	26,62	26,84	27,16	27,38	27,92
ARCLK	101,17	105,27	106,63	109,37	110,73	113,47	117,57
ASELS	300,08	312,33	316,42	324,58	328,67	336,83	349,08
ASTOR	176,37	187,67	191,43	198,97	202,73	210,27	221,57
BALSU	13,39	13,73	13,90	14,07	14,24	14,41	14,75
BIMAS	634,83	654,33	665,67	673,83	685,17	693,33	712,83
BRSAN	499,00	508,00	514,00	517,00	523,00	526,00	535,00
BRYAT	1990,33	2030,33	2043,67	2070,33	2083,67	2110,33	2150,33
BSOKE	30,71	31,81	32,31	32,91	33,41	34,01	35,11
BTCIM	5,88	6,10	6,19	6,32	6,41	6,54	6,76
CANTE	1,57	1,61	1,63	1,65	1,67	1,69	1,73
CCOLA	61,23	63,88	64,77	66,53	67,42	69,18	71,83
CIMSA	46,93	47,85	48,23	48,77	49,15	49,69	50,61
CWENE	27,69	28,55	29,07	29,41	29,93	30,27	31,13
DAPGM	10,78	12,51	13,61	14,24	15,34	15,97	17,70
DOAS	182,47	186,57	188,03	190,67	192,13	194,77	198,87
DOHOL	18,61	19,65	20,01	20,69	21,05	21,73	22,77
DSTKF	1785,33	1823,33	1837,67	1861,33	1875,67	1899,33	1937,33
ECILC	98,13	103,13	105,07	108,13	110,07	113,13	118,13
EFOR	8,87	9,05	9,35	9,23	9,53	9,41	9,59
EGEEN	5280,83	5415,83	5466,67	5550,83	5601,67	5685,83	5820,83
EKGYO	18,01	18,58	18,88	19,15	19,45	19,72	20,29
ENERY	8,12	8,35	8,47	8,58	8,70	8,81	9,04
ENJSA	110,23	113,73	114,97	117,23	118,47	120,73	124,23
ENKAI	87,43	90,38	91,92	93,33	94,87	96,28	99,23
EREGL	26,05	26,89	27,23	27,73	28,07	28,57	29,41
EUPWR	33,37	36,67	38,59	39,97	41,89	43,27	46,57
FENER	2,41	2,49	2,53	2,57	2,61	2,65	2,73
FROTO	94,50	97,80	98,90	101,10	102,20	104,40	107,70
GARAN	120,63	123,23	124,37	125,83	126,97	128,43	131,03
GENIL	8,81	9,38	9,72	9,95	10,29	10,52	11,09
GESAN	40,93	43,01	44,01	45,09	46,09	47,17	49,25
GLRMK	163,00	168,70	170,80	174,40	176,50	180,10	185,80
GRSEL	287,58	299,58	303,92	311,58	315,92	323,58	335,58
GRTHO	212,63	220,03	223,27	227,43	230,67	234,83	242,23
GSRAY	0,93	0,98	1,00	1,03	1,05	1,08	1,13
GUBRF	428,42	447,17	456,08	465,92	474,83	484,67	503,42
HALKB	33,99	35,05	35,41	36,11	36,47	37,17	38,23
HEKTS	2,66	2,73	2,77	2,80	2,84	2,87	2,94
ISCTR	12,39	12,71	12,83	13,03	13,15	13,35	13,67
ISMEN	41,41	42,15	42,39	42,89	43,13	43,63	44,37

GÜNLÜK BÜLTEN

Türkiye - 31 Mart 2026

BİST-100 DESTEK DİRENÇ TABLOSU

Hisse	3. Destek	2. Destek	1. Destek	Pivot	1. Direnç	2. Direnç	3. Direnç
IZENR	8,99	9,35	9,58	9,71	9,94	10,07	10,43
KCAER	10,25	10,57	10,69	10,89	11,01	11,21	11,53
KCHOL	179,43	186,53	190,27	193,63	197,37	200,73	207,83
KLRHO	85,97	99,57	108,63	113,17	122,23	126,77	140,37
KONTR	8,22	8,43	8,51	8,64	8,72	8,85	9,06
KRDMD	27,76	28,52	28,82	29,28	29,58	30,04	30,80
KTLEV	69,30	73,08	74,34	76,86	78,12	80,64	84,42
KUYAS	69,30	73,08	74,34	76,86	78,12	80,64	84,42
MAGEN	46,44	48,96	50,08	51,47	52,60	53,99	56,51
MAVI	38,97	40,19	40,59	41,41	41,81	42,63	43,85
MGROS	575,17	586,17	590,33	597,17	601,33	608,17	619,17
MIATK	30,95	35,41	38,39	39,87	42,85	44,33	48,79
MPARK	393,67	408,17	415,33	422,67	429,83	437,17	451,67
OBAMS	7,53	7,91	8,13	8,29	8,51	8,67	9,05
ODAS	5,12	5,43	5,60	5,74	5,91	6,05	6,36
OTKAR	345,33	356,58	362,42	367,83	373,67	379,08	390,33
OYAKC	22,75	23,15	23,31	23,55	23,71	23,95	24,35
PASEU	113,63	116,13	117,07	118,63	119,57	121,13	123,63
PATEK	16,52	17,09	17,39	17,66	17,96	18,23	18,80
PETKM	18,03	19,15	19,83	20,27	20,95	21,39	22,51
PGSUS	170,87	172,87	173,73	174,87	175,73	176,87	178,87
QUAGR	2,60	2,73	2,77	2,86	2,90	2,99	3,12
RALYH	171,60	197,00	210,50	222,40	235,90	247,80	273,20
REEDR	6,45	6,77	6,89	7,09	7,21	7,41	7,73
SAHOL	84,37	86,67	87,78	88,97	90,08	91,27	93,57
SASA	2,25	2,29	2,31	2,33	2,35	2,37	2,41
SISE	39,90	41,78	42,44	43,66	44,32	45,54	47,42
SKBNK	9,01	9,64	10,02	10,27	10,65	10,90	11,53
SOKM	44,43	46,59	47,81	48,75	49,97	50,91	53,07
TABGD	238,27	241,67	243,33	245,07	246,73	248,47	251,87
TAVHL	275,83	283,83	288,17	291,83	296,17	299,83	307,83
TCELL	101,13	103,13	103,87	105,13	105,87	107,13	109,13
THYAO	280,83	285,58	287,17	290,33	291,92	295,08	299,83
TKFEN	81,58	89,43	92,87	97,28	100,72	105,13	112,98
TOASO	258,50	266,00	268,75	273,50	276,25	281,00	288,50
TRALT	37,58	39,30	40,14	41,02	41,86	42,74	44,46
TRENJ	79,32	85,72	88,43	92,12	94,83	98,52	104,92
TRMET	109,67	113,87	115,83	118,07	120,03	122,27	126,47
TSKB	10,66	10,87	10,97	11,08	11,18	11,29	11,50
TSPOR	0,85	0,88	0,90	0,91	0,93	0,94	0,97
TTKOM	54,93	56,63	57,57	58,33	59,27	60,03	61,73
TTRAK	433,58	439,83	441,92	446,08	448,17	452,33	458,58
TUKAS	2,16	2,21	2,22	2,26	2,27	2,31	2,36
TUPRS	234,08	240,83	243,92	247,58	250,67	254,33	261,08
TUREX	6,78	6,93	6,99	7,08	7,14	7,23	7,38
TURSG	12,15	12,42	12,51	12,69	12,78	12,96	13,23
ULKER	107,13	109,43	110,97	111,73	113,27	114,03	116,33
VAKBN	28,15	29,29	29,69	30,43	30,83	31,57	32,71
VESTL	26,27	27,43	28,03	28,59	29,19	29,75	30,91
YEOTK	45,97	48,72	49,98	51,47	52,73	54,22	56,97
YKBNK	31,17	32,03	32,37	32,89	33,23	33,75	34,61
ZOREN	2,51	2,64	2,70	2,77	2,83	2,90	3,03

Fon Sepeti	Fon	Günlük Getiri	2026 Getirisi	Strateji	Yatırım Evreni	Getiri Hedefi	TEFAS	Fon Büyüklüğü (Mn TL)	Yatırımcı
Fon Sepeti	GMD - Fon Sepeti	-0.18%	4.23%	Fon Sepeti Fonu	Aşağıdaki Tüm Fonlar	Dengeli Getiri	✓	3	114
Serbest Fonlar	BSM - Berrak	0.28%	19.57%	Mutlak Getiri	VIOP, TPP, ÖST ve Arbitraj	Mevduat ve Enflasyon Üzeri	✓	921	1,082
	GZM - Duru	0.49%	20.49%	Agresif Serbest	En Az 51% Yerli Hisse ve VIOP	Mevduat ve Enflasyon Üzeri	✓	35	175
	ÖZM - Boğaziçi	0.44%	8.52%	Tamamen Serbest	Hisse Senedi, VIOP, ÖSYF	Tüm Klasik Yatırım Araçları Üzeri	✓	330	921
	GJM - Ada	0.05%	20.03%	Tamamen Serbest	En Az 51% Yerli Hisse	Tüm Klasik Yatırım Araçları Üzeri	✗	398	70
	ÖLV - Nehir	-1.92%	-8.01%	Tamamen Serbest	En Az 51% Yerli Hisse	Tüm Klasik Yatırım Araçları Üzeri	✗	22	26
Değişken Fonlar	ECA - Birinci	0.28%	16.00%	Dengeli Değişken	En Az 51% Yerli Hisse	TL Bazlı Dengeli Getiri	✓	100	343
	EBD - İkinci	-0.19%	9.66%	Yabancı Vartıklar	Yabancı Hisse, Kıymetli Maden, Bono	Döviz Bazlı Dengeli Getiri	✓	35	375
Hisse Fonlar	EC2 - Birinci	-1.45%	-3.23%	Temel Analiz	Hisse Senedi, VIOP, ÖSYF	BIST100 Endeksi Üzeri	✓	87	2,764
	ÖNH - Algoritmik	-0.23%	6.49%	Yapay Zeka Seçimli	Hisse Senedi	BIST TUM Endeksi Üzeri	✓	7	205
	ÖKF - Katılım	-0.85%	11.12%	Faizsiz Ürünler	En Az 51% Katılım Hisse	BIST Katılım Endeksi Üzeri	✓	40	793
Sabit Getiri Fonları	ÖMN - Serbest Para P.	0.11%	9.31%	Günlük Sabit Getiri	TPP, ÖST, Tahvil, Repo	Mevduat Üzeri	✓	126	38
	ECB - Para Piyasası	0.06%	8.97%	Günlük Sabit Getiri	TPP, ÖST, Tahvil, Repo	Mevduat Üzeri	✗	826	3,134
	ECV - Kısa Vadeli B.A.	0.04%	8.14%	Günlük Sabit Getiri	Borçlanma Araçları, Tahvil, Repo	Mevduat Üzeri	✗	89	2,411
Emeklilik Fonu	BÖE - Dengeli Değişken	0.07%	17.72%	10-50% Yerli Hisse	Hisse Senedi ve Sabit Getiri	TL Bazlı Dengeli Getiri	✗	41	1,019
Girişim Sermayesi	ÖBR - Birinci	0.58%	3.33%	Çeşitli Girişim Yatırımları	Özel Şirketler, Diğer ÖSYF	Tüm Klasik Yatırım Araçları Üzeri	✗	87	4
	ÖCE - AKS Girişim	0.58%	1.51%	Tek Girişim Şirketi	Halika Kapalı Şirket	Tüm Klasik Yatırım Araçları Üzeri	✗	228	18

ÇEKİNCE

Bu yayında yer alan yatırım bilgi, yorum ve tavsiyeleri yatırım danışmanlığı kapsamında değildir, Yatırım danışmanlığı hizmeti; aracı kurumlar, portföy yönetim şirketleri, mevduat kabul etmeyen bankalar ile müşteri arasında imzalanacak yatırım danışmanlığı sözleşmesi çerçevesinde sunulmaktadır, Burada yer alan yorum ve tavsiyeler, yorum ve tavsiyede bulunanların kişisel görüşlerine dayanmaktadır, Bu görüşler mali durumunuz ile risk ve getiri tercihlerinize uygun olmayabilir, Bu nedenle, sadece burada yer alan bilgilere dayanılarak yatırım kararı verilmesi beklentilerinize uygun sonuçlar doğurmayabilir, Bu yayında yer alan bilgiler, güvenilir olduğuna inanılan halka açık kaynaklardan elde edilmiş olup bu kaynaklardaki bilgilerin hata ve eksikliğinden ve ticari amaçlı işlemlerde kullanılmasından doğabilecek zararlardan Global Menkul Değerler A.Ş., hiçbir şekilde sorumluluk kabul etmemektedir, Bu yayında yer alan görüş ve düşüncelerin Global Menkul Değerler A.Ş., yönetimi için hiçbir bağlayıcılığı yoktur, Global Menkul Değerler A.Ş., yayında adı geçen şirketlerin menkul kıymetini portföyünde bulundurabilir ve/veya bu şirketlere danışmanlık hizmeti verebilir, © 2026 Global Menkul Değerler A.Ş.,