

Türkiye - 7 Nisan 2026  
 Piyasa Özeti

**ABD endeksleri jeopolitik gerilime rağmen tatil dönüşü ardından pozitif kapandı;** Dow Jones %0,36 artışla 46.669,88, S&P 500 %0,44 artışla 6.611,83 ve Nasdaq %0,54 yükselişle 21.996,34 seviyesine çıktı. S&P 500'de isteğe bağlı tüketim öne çıkarken AppLovin, VeriSign, Seagate, Monolithic Power ve Booking; Dow Jones'ta ise American Express, Home Depot, UnitedHealth ve Boeing yükselişe katkı verdi.

**Avrupa'da görünüm karışık kaldı;** FTSE 100 %0,69 artışla 10.436,29'a yükselirken enerji ve sağlık tarafında Shell, BP ve AstraZeneca öne çıktı, buna karşın DAX %0,56 düşüşle 23.168,08'e, STOXX Europe 600 %0,18 gerileyerek 596,63'e indi ve Avrupa'da bankalar öncülüğünde satış baskısı izlendi.

**Trump'ın İran'a yönelik söylemini sertleştirip Hürmüz Boğazı'nın açılmasını anlaşmanın parçası haline getirmesiyle petrol kanalından enflasyon ve faiz riskini canlı tutarken,** Morgan Stanley'nin ABD hisse piyasasındaki düzeltmenin büyük ölçüde tamamlandığı yönündeki değerlendirmesiyle kısmen dengelendi.

İran'ın ABD'nin geçici ateşkes teklifini reddedip kendi 10 maddelik şartlarını Pakistan'a iletmesi ve Hürmüz'de son haftaların en yüksek geçiş sayısına rağmen trafiğin savaş öncesi 135 gemi/gün normunun belirgin altında kalması arz riskini canlı tuttu; bu çerçevede ABD ham petrol primlerinin Asya ve Avrupa rafinerilerinin rekabetiyle rekor seviyelere yükselmesi, fiziki piyasadaki sıkılığı teyit etti.

**IMF Başkanı Georgieva savaşın daha yüksek enflasyon ve daha düşük büyüme riski yarattığını söylerken,** Ernest Moniz ve JPMorgan cephesi de petrol şokunun daha kalıcı fiyat baskıları üretebileceğine işaret etti.

**Asya'da bu sabah görünüm karışık;** Kospi %0,18 yükselirken ulaştırma ekipmanları öncülük etti, Nikkei %0,01 ile yataya yakın seyretti, buna karşın CSI 300 %0,29 ve Hang Seng %0,70 geriledi; Samsung'un yapay zekâ ve bellek talebiyle sekiz kat artan kârı Güney Kore teknoloji hisselerine destek verdi.

Son görünümde ABD vadeli negatîf, Avrupa vadeli pozitif, DXY 100 seviyesi üzerinde, VIX 24,17 civarında, ABD 10 yıllık tahvil getirisi %4,349 düzeyinde, Brent 110USD bandında ve spot altın 4.650USD çevresinde yatay seyrediyor; **bu da küresel risk iştahının tamamen bozulmadığını ancak belirgin biçimde kırılan kaldığını gösteriyor.**

**Türkiye tarafında TCMB'nin Mart Ayı Fiyat Gelişmeleri Raporu,** aylık tüketici enflasyonunun %1,94, yıllık enflasyonun %30,87 olduğunu, jeopolitik gelişmelere bağlı enerji ve akaryakıt fiyatlarının görünüm üzerinde etkili olduğunu ortaya koydu; **Erdogan'ın dezenflasyon programında taviz verilmeyeceği mesajı** ise politika çerçevesinin korunacağı algısını destekledi. Buna karşın Hürmüz kaynaklı enerji riski ve petrol fiyatları, enflasyon patikasında belirsizlik yaratmaya devam ediyor.

**BIST100** güne 12.968,98 seviyesinden başladı, gün içinde 12.960,20–13.167,87 bandında hareket etti ve **%1,36 yükselişle 13.112,31'den kapandı;** işlem hacmi 142,1 milyar TL oldu. Bankacılık endeksi %1,94, sanayi endeksi %1,38, teknoloji endeksi %1,55 yükselirken, sektörler içinde inşaat %3,06 ile öne çıktı. Endekse en güçlü katkıyı savunma sanayi tarafında **ASELS**, bankacılıkta **AKBNK**, holding tarafında **SAHOL** ve demir-çelikte **EREGL** sağladı. **KRDMD**'nin sıvı çelik yatırımını tamamlamasına dair açıklama sonrasında %7,02 yükselmesi metal ana sanayi temasını destekledi. **Teknik olarak** kısa vadede 12.970 üzerindeki kalıcılık ana senaryoda **13.220 ve teknik görünümde 13.390 direnç bölgesini** gündemde tutarken, alternatif senaryoda **12.765-12.800 ana destek bölgesi,** daha olumsuz haber akışında ise 12.625 bölgesi önemli tampon alan olarak öne çıkıyor. Bu çerçevede bankacılık, savunma, demir-çelik ve seçici sanayi hisseleri kısa vadede görece öne çıkabilecek alanlar olarak görünüyor.

**Genel Değerlendirme:** Piyasa resmi, jeopolitik başlığın faiz ve enflasyon kanalı üzerinden tüm varlık sınıflarına nüfuz ettiği, ancak hisse piyasalarının özellikle teknoloji, bankacılık ve seçici döngüsel alanlarda direnç üretmeye devam ettiği bir dengeye işaret ediyor. Petrol ve Hürmüz kaynaklı arz riski büyüme algısını baskılayıp risk primini yukarı iterken, yatırımcıların piyasadaki son düzeltmeyi kısmen fiyatladığı ve haber akışına duyarlılığı yüksek, seçici bir risk alma davranışı sergilediği anlaşılıyor. Buna karşın hem ABD'de hem Türkiye'de fiyatlamaya davranışının hâlâ manşet bağımlı olması, yükselişlerin geniş tabanlı ve kalıcı bir iyimserlikten çok kontrollü pozisyonlanmaya dayandığını düşündürüyor.

**Günün Veri Gündemi:** Türkiye'de 17:30'da Hazine Nakit Gerçekleşmeleri izlenecek. Almanya'da 10:55'te Hizmet PMI, Euro Bölgesi'nde 11:00'de Hizmet PMI ve 11:30'da Sentix Yatırımcı Güveni, ABD'de ise 15:15'te Haftalık ADP İstihdam Değişimi, 15:30'da Dayanıklı Mal Siparişleri, 19:00'da EIA Kısa Vadeli Enerji Görünümü ve 23:30'da API Haftalık Ham Petrol Stokları takip edilecek. **Takvim tarafında** Trump'ın İran'a verdiği ve TSİ 03:00'e denk gelen süre ile İran'ın Pakistan üzerinden ilettiği şartlar, Hürmüz geçişleri ve enerji arzına ilişkin haber akışı da gün içi fiyatlamalar açısından yakından izlenecek.

## Sermaye Piyasaları - Kapanış Verileri

Endeks	Kapanış	Günlük (%)	Haftalık %	Aylık %	Mn USD
XU100	13.112	1,36	3,85	2,50	3.192
XU030	14.971	1,45	4,56	3,02	2.245
XUSIN	16.625	1,38	4,33	2,51	1.578
XBANK	16.283	1,94	6,12	-3,93	613
Dolar/TL	44,6111	0,08	0,36	1,23	
Gösterge Tahvil	41,10%	-0,58	-0,58	-2,92	
5 Yıllık CDS	286,63				

06/04/2026 kapanış verileri alınmıştır.

## En Yüksek Hacimliler (BIST - 100)

Hisse	Hacim (Mn TL)	Değişim (%)
KTLEV	10.999	1,44
THYAO	10.906	0,42
ISCTR	7.809	1,29
TUPRS	7.338	0,49
ASELS	7.148	1,97

## En Çok Yükselenler (BIST - 100)

Hisse	Hacim (Mn TL)	Değişim (%)
KRDMD	2.684	7,02
BTCIM	707	6,77
KUYAS	660	6,56
CWENE	1.650	5,74
OTKAR	413	5,47

## En Çok Düşenler (BIST - 100)

Hisse	Hacim (Mn TL)	Değişim (%)
KLRHO	1.068	-7,47
TKFEN	922	-2,63
EFOR	1.571	-2,45
TABGD	348	-2,05
AKSA	208	-1,70

Ülke	Endeks Adı	Son	Günlük %	Haftalık %	Aylık %
ABD	Dow 30 Vadeli	49.167	-0,21	0,165	0,49
ABD	S&P 500 Vadeli	6.627	-0,37	0,06	0,85
ABD	Nasdaq 100 Vadeli	24.247	-0,46	0,14	1,40
Almanya	Dax Vadeli	23.313	0,10	0,14	-0,09
Çin	Shanghai Composite	3.885	0,14	0,14	-0,09
Japonya	Nikkei 225	53.379	0,07	0,62	4,67
Güney Kore	KOSPI	5.466	0,21	1,57	8,10
Hong Kong	Hang Seng	25.117	-0,70	0,00	1,32
Hindistan	Sensex	74.045	-0,37	0,70	2,62

\*Kaynak: Finnet - Matris

 Araştırma İletişim Bilgileri  
 +90 850 201 94 89  
 research@global.com.tr  
 www.global.com.tr  
 Ağaoglu My Newwork, Barbaros Mah.  
 İhlamur Bul. No: 3 89 K: 9,  
 34746 Ataşehir / İstanbul – Türkiye

## GÜNLÜK HİSSE ÖNERİLERİ

Hisse	Son Fiyat	Alım Aralığı*	Satım Aralığı*	Stoploss	Beta
HLGYO	4,98	4,95 - 5,00	5,05 - 5,10	4,89	1,12
PETKM	20,86	20,80 - 20,90	21,12 - 21,32	20,46	0,85
KRDMA	31,42	31,36 - 31,46	31,78 - 32,10	30,80	0,90
ENKAI	96,00	95,85 - 96,10	97,10 - 98,05	94,10	0,98
TURSG	12,70	12,67 - 12,72	12,85 - 12,98	12,45	0,63

\*Kısa Vadeli

## Hisse ve Sektör Haberleri:

(=+) **TURSG prim üretimini açıkladı...** Türkiye Sigorta yılın ilk 3 ayında 53,80 milyar TL toplam brüt üretim gerçekleştirdi. Bu dönemde toplam prim üretimi yıllık bazda %30 artış gösterirken yalnızca Mart ayında ise yıllık %28,1 oranında artış kaydetti. **Veriyi TURSG için sınırlı olumlu olarak niteliyoruz.**

## TURSG Aylık Prim Üretimi

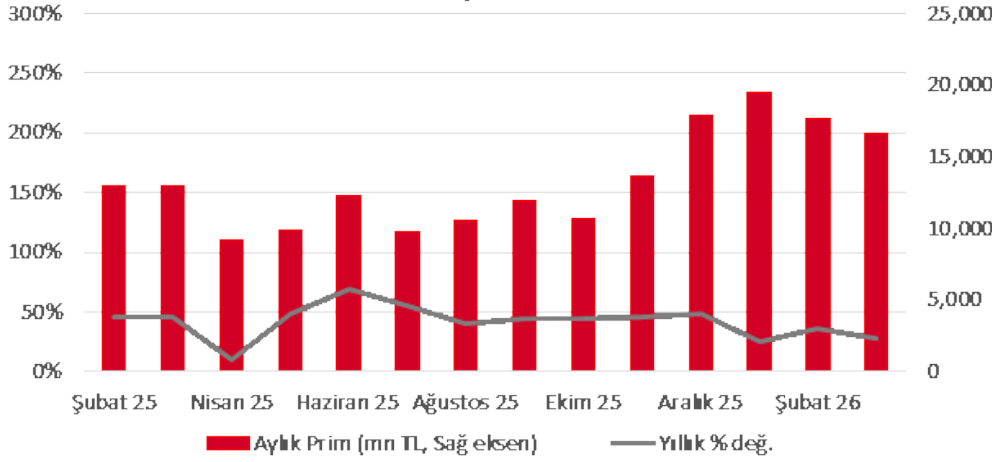

Kaynak: TURSG, GMD Araştırma

(=) **ANSGR Mart ayı brüt prim üretimini açıkladı...** Anadolu Sigorta yılın ilk 3 ayında 29,57 milyar TL brüt üretim gerçekleştirdi. Bu dönemde prim üretimi yıllık bazda %27,5 artış gösterdi. Yalnızca Kasım ayında ise yıllık %23,5 oranında artış gerçekleşti. **Prim üretimi artış hızının, enflasyonun altında olması dolayısıyla veriyi ANSGR için nötr olarak değerlendiriyoruz.**

## ANSGR Aylık Prim Üretimi

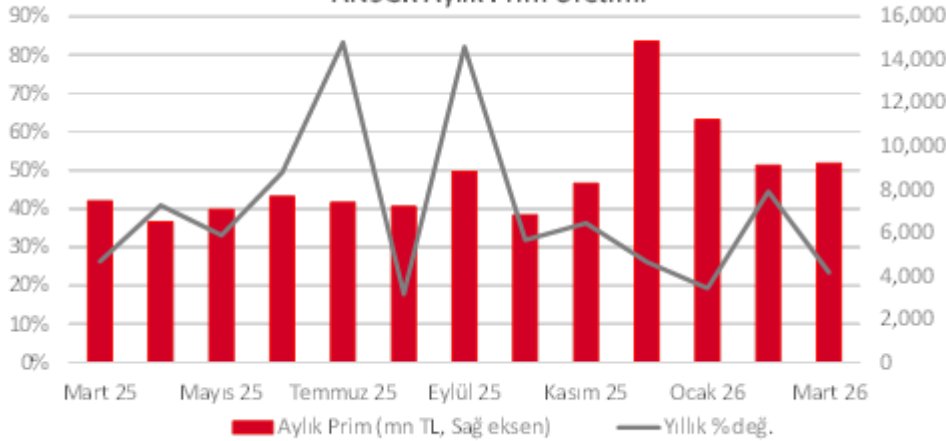

Kaynak: ANSGR, GMD

Türkiye - 7 Nisan 2026

**(+) HLGYO, Hisse Başına Brüt=Net 0,5755 TL Nakit Temettü Dağıtmayı Planlıyor...** Halk Gayrimenkul Yatırım Ortaklığı A.Ş. (HLGYO), hisse başına brüt=net 0,5755208TL nakit temettünün dağıtılmasını Genel Kurul onayına sunacağını açıkladı. Açıklanan temettüye göre temettü verimini %11,6 olarak hesaplıyoruz. Temettü ödemesinin 30 Haziran 2026 tarihine kadar gerçekleştirilmesi planlanmaktadır. **Haberi, olumlu değerlendiriyoruz.**

**(=+) POLHO, Hisse Devri İçin Rekabet Kurulu Onayı Alındı...** Polisan Holding'in %77.7 oranındaki paylarının Corex Ports and Terminals'a devrine ilişkin süreçte, Rekabet Kurulu'nun işlemi **onayladığı** açıklandı. Böylece pay devir sürecindeki önemli ön koşullardan biri tamamlanmış oldu; satışın kapanışına yönelik süreç devam ediyor. **Haberi, işlem sürecinin ilerlemesi nedeniyle sınırlı olumlu değerlendiriyoruz.**

**(=+) GUBRF, Yarımca Slowfert Tesisi Dönüşüm Yatırımını Tamamladı...** Gübre Fabrikaları T.A.Ş. (GUBRF), 19 Eylül 2023 tarihli açıklamasında duyurduğu Yarımca Tesisleri'ndeki dönüşüm yatırımının planlandığı şekilde tamamlandığını açıkladı. Bu kapsamda, teknolojik açıdan eski kalan TSP (Triple Süperfosfat) gübre üretim hattı devre dışı bırakılırken, yerine entegre depolama altyapısı ile birlikte 30 ton/saat kapasiteli yeni ve modern bir yavaş salınlı gübre (Slowfert) üretim hattı devreye alındı. Şirket, söz konusu dönüşümle birlikte çevre dostu ve daha verimli üretim yapısına geçiş sağlarken, talebi giderek artan yavaş salınlı gübre segmentindeki üretim kapasitesini ve rekabet gücünü artırmayı hedeflemektedir. **Açıklamayı, şirketin ürün gamını daha yüksek katma değerli segmentlere kaydırması ve operasyonel verimliliğini desteklemesi açısından hafif olumlu olarak değerlendiriyoruz.**

**(=) MGROS, Mart'ta 17 Yeni Mağaza Açtı; Toplam Mağaza Sayısı 3,812'ye Ulaştı...** Şirket, Mart ayında **13 Migros, 2 Migros Jet ve 2 Macrocenter** olmak üzere toplam **17 yeni mağaza** açtı. Böylece toplam mağaza sayısı **yıllık bazda artışla 3,812'ye** yükseldi (2025: 3,642). Toplam net satış alanı ise **%2.3 artarak 2.09mn m<sup>2</sup>** seviyesine ulaştı. **Haberi, büyümenin sürdürülmesine işaret etmesine rağmen sınırlı etki nedeniyle nötr değerlendiriyoruz.**

**(=) GARAN temettü ödemesi...** GARAN bugün hisse başı brüt 5,27 TL'lik temettü ödemesi yapacak olup açılış için referans fiyat 130,33 TL olacaktır.

**(=) YGGYO temettü ödemesi...** YGGYO bugün hisse başı brüt 10.55 TL'lik temettü ödemesi yapacak olup açılış için referans fiyat 208.55 TL olacaktır.

**(=+) Pay geri alımları...** 6 Nisan 2026 tarihinde gerçekleştirilen pay geri alımlarına dair listeyi aşağıda görebilirsiniz.

Pay Geri Alımları			
Pay Kodu	Şirket	Alınan Pay Adedi	Fiyat Aralığı (TL)
EFOR	Efor Yatırım	2,000,000	6.90
GLYHO	Global Yat. Holding	211,599	14.55

Kaynak: KAP

# GÜNLÜK BÜLTEN

Türkiye - 7 Nisan 2026

XU100 Intraday Map: Hangi Hareketi Kim Taşdı? XU100 - 06/04/2026

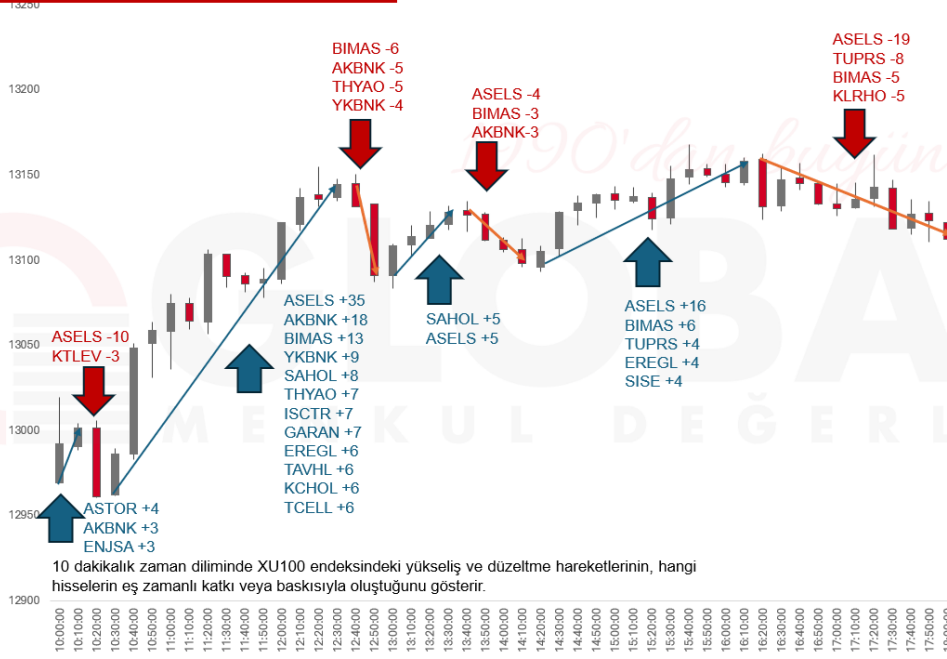

# GÜNLÜK BÜLTEN

Türkiye - 7 Nisan 2026

6.04.2026	Saat	Haftalık Ekonomik Takvim	Açıklanan	Beklenti	Önceki
Almanya	--	Paskalya (Tatil)	--	--	--
Çin	--	Ching Ming Festivali (Tatil)	--	--	--
Türkiye	14:30	Reel Efektif Döviz Kuru (Mart)	104,61	--	103,17
ABD	17:00	ISM Hizmet PMI (Mart)		54,90	56,10
<b>7.04.2026</b>					
Japonya	08:00	CI Öncü Endeksi (Şubat - Öncü)	112,40	112,40	112,10
Almanya	10:55	S&P Global Hizmetler PMI (Mart - Nihai)		51,20	51,20
Euro Bölgesi	11:00	S&P Global Hizmetler PMI (Mart - Nihai)		50,10	50,10
Euro Bölgesi	11:30	Sentix Yatırımcı Güveni (Nisan)		-8,00	-3,10
ABD	15:30	Dayanıklı Mal Siparişleri (Şubat - Öncü)		-%1,20	%0,00
ABD	15:30	Çekirdek Dayanıklı Mal Siparişleri (Şubat - Öncü)		%0,50	%0,40
Türkiye	17:30	Nakit Bütçe Dengesi (Mart)		--	-92,4 Mlr TRY
<b>8.04.2026</b>					
Japonya	02:50	Cari İşlemler Dengesi (Şubat)		3456,7 Mlr ¥	941,6 Mlr ¥
Japonya	02:50	Dış Ticaret Dengesi (Şubat)		306,6 Mlr ¥	-600,4 Mlr ¥
Almanya	09:00	Fabrika Siparişleri (Şubat - Aylık)		%3,00	-%11,10
Almanya	09:00	Fabrika Siparişleri (Şubat - Yıllık)		%5,60	%3,70
Euro Bölgesi	12:00	ÜFE (Şubat - Aylık)		-%0,60	%0,70
Euro Bölgesi	12:00	ÜFE (Şubat - Yıllık)		-%3,00	-%2,20
Euro Bölgesi	12:00	Perakende Satışlar (Şubat - Aylık)		-%0,20	-%0,10
Euro Bölgesi	12:00	Perakende Satışlar (Şubat - Yıllık)		%1,60	%2,00
ABD	14:00	MBA İpotek Başvuruları (Haftalık)		--	-%10,40
ABD	21:00	FED FOMC Toplantı Tutanaqları		--	--
<b>9.04.2026</b>					
Japonya	08:00	Tüketici Güven Endeksi (Mart)		38,00	40,00
Japonya	09:00	Makine Araçları Siparişleri (Mart - Yıllık - Öncü)		--	%24,20
Almanya	09:00	Dış Ticaret Dengesi MA (Şubat)	18,5 Mlr EURO		21,4 Mlr EURO
Almanya	09:00	Sanayi Üretimi (Şubat - Aylık)		%0,70	-%0,50
Almanya	09:00	Sanayi Üretimi (Şubat - Yıllık)		%0,70	-%1,20
Türkiye	14:30	TCMB Menkul Kıymet İstatistikleri (Haftalık)		--	--
ABD	15:30	Kişisel Gelirler (Şubat)		%0,30	%0,40
ABD	15:30	Kişisel Giderler (Şubat)		%0,50	%0,40
ABD	15:30	Kişisel Tüketim Harcamaları Endeksi (Şubat - Aylık)		%0,40	%0,30
ABD	15:30	Kişisel Tüketim Harcamaları Endeksi (Şubat - Yıllık)		%2,80	%2,80
ABD	15:30	Çekirdek Kişisel Tüketim Harcamaları Endeksi (Şubat - Aylık)		%0,40	%0,40
ABD	15:30	Çekirdek Kişisel Tüketim Harcamaları Endeksi (Şubat - Yıllık)		%2,90	%3,10
ABD	15:30	İşsizlik Maaşı Başvuruları (Haftalık)	210 Bin		202 Bin
ABD	15:30	Devam Eden İşsizlik Maaşı Başvuruları (Haftalık)		--	1841 Bin
ABD	15:30	Yıllıklandırılmış GSYH (4Ç2025 - Çeyreklik - Nihai)		%0,70	%0,70
ABD	15:30	Kişisel Tüketim Harcamaları (4Ç2025 - Nihai)		%2,00	%2,00
ABD	15:30	GSYH Fiyat Endeksi (4Ç2025 - Nihai)		%3,80	%3,80
ABD	15:30	Çekirdek Kişisel Tüketim Harcamaları Endeksi (4Ç2025 - Çeyreklik - Nihai)		--	-%2,70
ABD	17:00	Toptan Eşya Stokları (Şubat - Aylık - Nihai)		--	-%0,50
<b>10.04.2026</b>					
Japonya	02:50	ÜFE (Mart - Aylık)		%0,70	-%0,10
Japonya	02:50	ÜFE (Mart - Yıllık)		%2,30	%2,00
Çin	04:30	ÜFE (Mart - Yıllık)		%0,50	-%0,90
Çin	04:30	TÜFE (Mart - Yıllık)		%1,20	%1,30
Almanya	09:00	TÜFE (Mart - Aylık - Nihai)		%1,10	%1,10
Almanya	09:00	TÜFE (Mart - Yıllık - Nihai)		%2,70	%2,70
Türkiye	10:00	Sanayi Üretimi (Şubat - Aylık)		--	-%2,80
Türkiye	10:00	Sanayi Üretimi (Şubat - Yıllık)		--	-%1,80
Almanya	15:00	Cari İşlemler Dengesi (Şubat)		--	17,1 Mlr EURO
ABD	15:30	TÜFE (Mart - Aylık)		%1,00	%0,30
ABD	15:30	Çekirdek TÜFE (Mart - Aylık)		%0,30	%0,20
ABD	15:30	TÜFE (Mart - Yıllık)		%3,40	%2,40
ABD	15:30	Çekirdek TÜFE (Mart - Yıllık)		%2,70	%2,50
ABD	17:00	Fabrika Siparişleri (Şubat)		-%0,20	%0,10
ABD	17:00	Michigan Tüketici Güven Endeksi (Nisan - Öncü)		52,00	53,30
ABD	17:00	Çekirdek Fabrika Siparişleri (Şubat)		--	%0,40
ABD	17:00	Michigan Üniversitesi Mevcut Koşullar Endeksi (Nisan - Öncü)		--	55,80
ABD	17:00	Dayanıklı Mal Siparişleri (Şubat - Nihai)		--	%0,00
ABD	17:00	Çekirdek Dayanıklı Mal Siparişleri (Şubat - Nihai)		--	%0,40

# GÜNLÜK BÜLTEN

Türkiye - 7 Nisan 2026

## BİST-100 DESTEK DİRENÇ TABLOSU

Hisse	3. Destek	2. Destek	1. Destek	Pivot	1. Direnç	2. Direnç	3. Direnç
AEFES	16,14	16,75	17,00	17,36	17,61	17,97	18,58
AGHOL	27,31	27,77	27,97	28,23	28,43	28,69	29,15
AKBNK	65,32	67,77	69,03	70,22	71,48	72,67	75,12
AKSA	9,74	10,11	10,25	10,48	10,62	10,85	11,22
AKSEN	74,48	77,28	78,87	80,08	81,67	82,88	85,68
ALARK	86,77	88,67	89,93	90,57	91,83	92,47	94,37
ALTNY	14,20	14,50	14,61	14,80	14,91	15,10	15,40
ANSGR	25,36	25,70	25,84	26,04	26,18	26,38	26,72
ARCLK	107,63	108,93	109,67	110,23	110,97	111,53	112,83
ASELS	306,25	321,00	329,00	335,75	343,75	350,50	365,25
ASTOR	197,63	203,93	207,07	210,23	213,37	216,53	222,83
BALSU	13,11	14,07	14,63	15,03	15,59	15,99	16,95
BIMAS	668,67	679,67	685,33	690,67	696,33	701,67	712,67
BRSAN	498,17	510,67	516,83	523,17	529,33	535,67	548,17
BRYAT	2040,00	2124,00	2172,00	2208,00	2256,00	2292,00	2376,00
BSOKE	31,44	32,62	33,28	33,80	34,46	34,98	36,16
BTCIM	5,38	5,86	6,17	6,34	6,65	6,82	7,30
CANTE	1,63	1,66	1,67	1,69	1,70	1,72	1,75
CCOLA	64,57	65,72	66,23	66,87	67,38	68,02	69,17
CIMSA	47,59	48,75	49,33	49,91	50,49	51,07	52,23
CVKMD	31,68	32,80	33,24	33,92	34,36	35,04	36,16
CWENE	28,18	29,68	30,68	31,18	32,18	32,68	34,18
DAPGM	12,80	13,34	13,52	13,88	14,06	14,42	14,96
DOAS	190,93	192,73	193,67	194,53	195,47	196,33	198,13
DOHOL	19,22	19,45	19,58	19,68	19,81	19,91	20,14
DSTKF	1933,00	1952,00	1963,00	1971,00	1982,00	1990,00	2009,00
ECILC	102,07	104,77	105,83	107,47	108,53	110,17	112,87
EFOR	5,49	6,33	6,74	7,17	7,58	8,01	8,85
EKGYO	18,87	19,33	19,60	19,79	20,06	20,25	20,71
ENERY	8,00	8,26	8,35	8,52	8,61	8,78	9,04
ENJSA	111,03	115,23	117,37	119,43	121,57	123,63	127,83
ENKAI	90,42	92,97	94,48	95,52	97,03	98,07	100,62
EREGL	27,68	28,78	29,42	29,88	30,52	30,98	32,08
EUPWR	38,85	39,79	40,27	40,73	41,21	41,67	42,61
EUREN	4,33	4,44	4,48	4,55	4,59	4,66	4,77
FENER	2,61	2,69	2,71	2,77	2,79	2,85	2,93
FROTO	97,07	98,67	99,53	100,27	101,13	101,87	103,47
GARAN	126,50	130,60	133,10	134,70	137,20	138,80	142,90
GENIL	9,50	10,19	10,49	10,88	11,18	11,57	12,26
GESAN	45,73	47,13	47,87	48,53	49,27	49,93	51,33
GLRMK	183,23	188,13	190,37	193,03	195,27	197,93	202,83
GRSEL	284,50	301,00	312,00	317,50	328,50	334,00	350,50
GRTHO	229,57	236,67	239,03	243,77	246,13	250,87	257,97
GSRAY	1,02	1,05	1,06	1,08	1,09	1,11	1,14
GUBRF	434,58	456,33	468,67	478,08	490,42	499,83	521,58
HALKB	35,17	36,03	36,45	36,89	37,31	37,75	38,61
HEKTS	2,63	2,80	2,90	2,97	3,07	3,14	3,31
ISCTR	12,60	12,97	13,14	13,34	13,51	13,71	14,08

# GÜNLÜK BÜLTEN

Türkiye - 7 Nisan 2026

## BİST-100 DESTEK DİRENÇ TABLOSU

Hisse	3. Destek	2. Destek	1. Destek	Pivot	1. Direnç	2. Direnç	3. Direnç
ISMEN	39,73	40,47	40,73	41,21	41,47	41,95	42,69
IZENR	8,80	9,29	9,52	9,78	10,01	10,27	10,76
KCHOL	184,93	189,33	191,87	193,73	196,27	198,13	202,53
KLRHO	88,67	100,87	104,93	113,07	117,13	125,27	137,47
KONTR	7,28	7,50	7,60	7,72	7,82	7,94	8,16
KRDMD	29,25	31,45	32,79	33,65	34,99	35,85	38,05
KTLEV	71,21	74,99	78,07	78,78	81,86	82,56	86,35
KUYAS	71,72	75,55	78,37	79,38	82,20	83,20	87,03
MAGEN	50,22	52,93	54,41	55,64	57,12	58,34	61,05
MAVI	40,32	41,12	41,62	41,92	42,42	42,72	43,52
MGROS	588,83	597,33	601,67	605,83	610,17	614,33	622,83
MIATK	40,47	41,27	41,73	42,07	42,53	42,87	43,67
MPARK	393,25	404,50	411,25	415,75	422,50	427,00	438,25
OBAMS	7,94	8,21	8,31	8,48	8,58	8,75	9,02
ODAS	5,80	6,07	6,24	6,34	6,51	6,61	6,88
OTKAR	336,50	361,50	376,00	386,50	401,00	411,50	436,50
OYAKC	23,03	23,47	23,73	23,91	24,17	24,35	24,79
PAHOL	1,47	1,51	1,53	1,55	1,57	1,59	1,63
PASEU	113,30	115,60	116,80	117,90	119,10	120,20	122,50
PATEK	16,86	17,46	17,77	18,06	18,37	18,66	19,26
PETKM	18,43	19,53	20,19	20,63	21,29	21,73	22,83
PGSUS	171,37	174,87	176,63	178,37	180,13	181,87	185,37
PSGYO	2,05	2,29	2,40	2,53	2,64	2,77	3,01
QUAGR	2,76	3,04	3,18	3,32	3,46	3,60	3,88
RALYH	188,37	194,67	197,63	200,97	203,93	207,27	213,57
REEDR	6,73	7,19	7,46	7,65	7,92	8,11	8,57
SAHOL	83,45	87,25	89,50	91,05	93,30	94,85	98,65
SARKY	25,25	26,15	26,51	27,05	27,41	27,95	28,85
SASA	2,17	2,31	2,40	2,45	2,54	2,59	2,73
SISE	42,16	43,40	44,10	44,64	45,34	45,88	47,12
SKBNK	10,43	10,70	10,85	10,97	11,12	11,24	11,51
SOKM	48,52	50,22	51,03	51,92	52,73	53,62	55,32
TABGD	222,60	231,80	235,20	241,00	244,40	250,20	259,40
TAVHL	301,08	312,58	317,92	324,08	329,42	335,58	347,08
TCELL	103,87	106,07	107,33	108,27	109,53	110,47	112,67
THYAO	288,83	293,58	295,42	298,33	300,17	303,08	307,83
TKFEN	89,20	94,55	96,40	99,90	101,75	105,25	110,60
TOASO	254,83	260,33	263,17	265,83	268,67	271,33	276,83
TRALT	41,43	42,75	43,41	44,07	44,73	45,39	46,71
TRENJ	87,77	90,27	91,53	92,77	94,03	95,27	97,77
TRMET	117,10	120,50	122,60	123,90	126,00	127,30	130,70
TSKB	10,87	11,18	11,35	11,49	11,66	11,80	12,11
TTKOM	56,75	57,85	58,45	58,95	59,55	60,05	61,15
TUKAS	2,23	2,29	2,33	2,35	2,39	2,41	2,47
TUPRS	243,83	250,33	253,42	256,83	259,92	263,33	269,83
TUREX	7,44	7,69	7,80	7,94	8,05	8,19	8,44
TURSG	12,42	12,56	12,63	12,70	12,77	12,84	12,98
ULKER	113,70	115,50	116,70	117,30	118,50	119,10	120,90
VAKBN	30,06	30,76	31,14	31,46	31,84	32,16	32,86
VESTL	27,71	28,39	28,67	29,07	29,35	29,75	30,43
YKBNK	32,99	34,03	34,59	35,07	35,63	36,11	37,15
ZOREN	2,80	2,85	2,88	2,90	2,93	2,95	3,00

 Toplam Fon Büyüklüğü 5,233,273,324 TL  
 Toplam Yatırımcı Sayısı 13,776

Fon Sepeti	Fon	Günlük Getiri	2026 Getirisi	Strateji	Yatırım Evreni	Getiri Hedefi	TEFAS	Fon Büyüklüğü (Mn TL)	Yatırımcı
	BMD - Fon Sepeti	0.77%	7.19%	Fon Sepeti Fonu	Aşağıdaki Tüm Fonlar	Dengeli Getiri	✓	3	111
Serbest Fonlar	BSM - Berrak	0.55%	22.01%	Mutlak Getiri	VIOP, TPP, ÖST ve Arbitraj	Mevduat ve Enflasyon Üzeri	✓	1,081	1,270
	GZM - Duru	0.79%	24.48%	Agresif Serbest	En Az 51% Yerli Hisse ve VIOP	Mevduat ve Enflasyon Üzeri	✓	75	236
	GZM - Boğaziçi	2.74%	19.57%	Tamamen Serbest	Hisse Senedi, VIOP, ÖSYF	Tüm Klasik Yatırım Araçları Üzeri	✓	352	919
	GJM - Ada	3.01%	33.54%	Tamamen Serbest	En Az 51% Yerli Hisse	Tüm Klasik Yatırım Araçları Üzeri	✗	438	71
	OLV - Nehir	1.22%	-3.83%	Tamamen Serbest	En Az 51% Yerli Hisse	Tüm Klasik Yatırım Araçları Üzeri	✗	21	23
Değişken Fonlar	ECA - Birinci	0.30%	20.01%	Dengeli Değişken	En Az 51% Yerli Hisse	TL Bazlı Dengeli Getiri	✓	103	348
	EBD - İkinci	0.53%	10.95%	Yabancı Varlıklar	Yabancı Hisse, Kıymetli Maden, Bono	Döviz Bazlı Dengeli Getiri	✓	35	376
Hisse Fonlar	EC2 - Birinci	1.44%	1.10%	Temel Analiz	Hisse Senedi, VIOP, ÖSYF	BIST 100 Endeksi Üzeri	✓	88	2,720
	GNH - Algoritmik	1.09%	11.15%	Yapay Zeka Seçimli	Hisse Senedi	BIST TUM Endeksi Üzeri	✓	7	203
	OKF - Katılım	1.73%	16.15%	Faizsiz Ürünler	En Az 51% Katılım Hisse	BIST Katılım Endeksi Üzeri	✓	41	781
Sabit Getiri Fonları	OMN - Serbest Para P.	0.11%	10.12%	Günlük Sabit Getiri	TPP, ÖST, Tahvil, Repo	Mevduat Üzeri	✓	90	35
	ECB - Para Piyasası	0.11%	9.81%	Günlük Sabit Getiri	TPP, ÖST, Tahvil, Repo	Mevduat Üzeri	✗	852	3,154
	ECV - Kısa Vadeli B.A.	0.10%	8.92%	Günlük Sabit Getiri	Borçlanma Araçları, Tahvil, Repo	Mevduat Üzeri	✗	88	2,417
Emeklilik Fonu	BGE - Dengeli Değişken	1.92%	23.59%	10-50% Yerli Hisse	Hisse Senedi ve Sabit Getiri	TL Bazlı Dengeli Getiri	✗	44	1,040
Girişim Sermayesi	OBR - Birinci	0.64%	4.35%	Çeşitli Girişim Yatırımları	Özel Şirketler, Diğer ÖSYF	Tüm Klasik Yatırım Araçları Üzeri	✗	88	4
	OCE - AKS Girişim	0.63%	2.39%	Tek Girişim Şirketi	Hatka Kapalı Şirket	Tüm Klasik Yatırım Araçları Üzeri	✗	230	18

## ÇEKİNCE

Bu yayında yer alan yatırım bilgi, yorum ve tavsiyeleri yatırım danışmanlığı kapsamında değildir. Yatırım danışmanlığı hizmeti; aracı kurumlar, portföy yönetim şirketleri, mevduat kabul etmeyen bankalar ile müşteri arasında imzalanacak yatırım danışmanlığı sözleşmesi çerçevesinde sunulmaktadır. Burada yer alan yorum ve tavsiyeler, yorum ve tavsiyede bulunanların kişisel görüşlerine dayanmaktadır. Bu görüşler mali durumunuz ile risk ve getiri tercihlerinize uygun olmayabilir. Bu nedenle, sadece burada yer alan bilgilere dayanılarak yatırım kararı verilmesi beklentilerinize uygun sonuçlar doğurmayabilir. Bu yayında yer alan bilgiler, güvenilir olduğuna inanılan halka açık kaynaklardan elde edilmiş olup bu kaynaklardaki bilgilerin hata ve eksikliğinden ve ticari amaçlı işlemlerde kullanılmasından doğabilecek zararlardan Global Menkul Değerler A.Ş. hiçbir şekilde sorumluluk kabul etmemektedir. Bu yayında yer alan görüş ve düşüncelerin Global Menkul Değerler A.Ş. yönetimi için hiçbir bağlayıcılığı yoktur. Global Menkul Değerler A.Ş. yayında adı geçen şirketlerin menkul kıymetini portföyünde bulundurabilir ve/veya bu şirketlere danışmanlık hizmeti verebilir. © 2026 Global Menkul Değerler A.Ş.