

Türkiye - 8 Nisan 2026
 Piyasa Özeti

ABD'de dün S&P 500 5.372,22 ile %0,08 ve Nasdaq 16.791,96 ile %0,10 yükselirken, Dow Jones 37.103,86 ile %0,18 geriledi; **gün sonundaki toparlanmada Pakistan üzerinden gelen diplomasi başlıkları etkili oldu.** İletişim hizmetleri ve enerji öne çıkarken, managed-care sağlık sigortacıları UnitedHealth, Humana ve CVS Health ödeme düzenlemesiyle yükseldi; yarı iletken şirketi Broadcom ise Anthropic haberleriyle destek buldu.

Avrupa'da DAX 22.535,32 ile %1,06, FTSE 100 10.348,79 ile %0,84 ve Stoxx Europe 600 590,59 ile %1,01 geriledi; **savaş ve Hürmüz kaynaklı enerji-maliyet baskısı endeksleri aşağı çekti.** Buna karşın yazılım şirketi SAP ve enerji temalı hisselerde görece dayanıklılık görüldü.

ABD ve İran arasında Pakistan Genelkurmay Başkanı Asim Munir'in arabuluculuğuyla iki haftalık ateşkes üzerinde anlaşmaya varılması, Trump'ın "çok sayıda olumlu adım olacak, büyük paralar kazanılacak, İran yeniden inşa sürecine başlayabilir" mesajı ve Beyaz Saray'ın bunu "ABD için bir zafer" olarak tanımlaması sonrası jeopolitik arz riski hızla geri çekildi; bu nedenle Brent %13,2 düşüşle 94.80USD'ye inerken, DXY 98.943 ile 99 seviyesinin altına gevşedi ve ABD ile Avrupa vadeli serisiyle yaklaşık %3 ve %5 artıya geçti. Öte yandan spot altın %2,0 artışla 4.796USD'a yükselerek son üç haftanın zirvesine yaklaştı.

Asya'da ateşkes açıklaması sonrası güçlü yükselişler görülürken, Samsung gibi yarı iletken ve Hyundai gibi otomotiv hisseleri öncülük etti.

Hürmüz'den geçişlerin İran Silahlı Kuvvetleri koordinasyonunda iki hafta boyunca mümkün olacağı açıklaması, 10 Nisan'da Pakistan'da başlayacak görüşmelerin ve İran'ın süreci 15 gün içinde sonuçlandırma hedefinin fiyatlamaya doğrudan yansımaları gösterdi.

EIA'nın bu yıl petrol fiyatı tahminini yukarı revize etmesi, Dünya Bankası Başkanı'nın yüksek enflasyon ve düşük büyüme uyarısı, IMF Başkanı'nın dünyanın İran savaş risklerine karşı yetersiz donanımlı olduğu mesajı ve ABD'de kısa vadeli enflasyon beklentisinin %3,4'e yükselmesi, rahatlamaya rağmen makro risk başlığını canlı tutuyor.

Türkiye tarafında ise dün JP Morgan'ın yıl sonu enflasyon tahminini %26'dan %28'e, 22 Nisan için faiz artırımı beklentisini 300 baz puanı yükseltmesi TL varlıklarda temkinli algının sürdüğüne işaret etti.

Bu beklenti ve gün içerisinde jeopolitik gerilimin arttığına yönelik haber akışına paralel **BIST100 endeksi 12.922 seviyesinde %1,45 düşüşle kapandı;** toplam günlük işlem hacmi 253 milyar 584 milyon TL oldu. Trump'ın sert söylemi ve gece sonrası olası gelişmelere ilişkin belirsizlik satış baskısını artırdığı için bankacılık %2,38, holding %2,04 ve sanayi %1,62 geriledi. Buna karşın kimya petrol plastik %0,44 yükselirken, rafineri-petrokimya temasıyla Tüpraş ve Petkim ile savunma sanayi temasıyla Aselsan pozitif ayrıştı; havacılıkta Pegasus ve Türk Hava Yolları, holdinglerde Koç ve Sabancı, sanayide Ereğli ve Astor negatif ayrıştı.

Küresel piyasalardaki olumlu haber akışına paralel güne 13.000-13.100 bölgesinde pozitif başlamasını beklediğimiz endeksin kısa vadeli teknik görünümde 12.800 ve 12.700 destek, 13.220 ve 13.390 direnç olarak öne çıkıyor.

Genel Değerlendirme: Piyasalar son durumda jeopolitik risk primindeki hızlı geri çekilmeyi satın alırken makro hasarın tamamen silindiğini henüz fiyatlamıyor. Ateşkes, Pakistan kanalının açılması ve savaşın Haziran yerine Mayıs'ta sona erebileceğine dair beklentiler risk iştahını destekledi; bu nedenle petrol ve dolar gerilerken hisse vadeli serisinde sert toparlanma görüldü. Buna rağmen İran savaş ve petrol krizinin ABD enflasyonunu %4'ün üzerine taşıyabileceği tartışması, Dünya Bankası ve IMF kaynaklı büyüme-kırılganlık uyarıları ile Hürmüz'de fiili akışın 800 sıkışmış gemi için ne ölçüde normale döneceğine dair belirsizlik yatırımcı davranışını tamamen agresifleştiriyor. Ana tema, diplomasiye bağlı rahatlatma ile enerji-enflasyon-büyüme dengesinin aynı anda fiyatlanmasıdır.

Günün Veri Gündemi: Bugün Avrupa Birliği'nde Üretici Fiyat Endeksi (ÜFE) ile perakende satışlar, ABD'de haftalık mortgage başvuruları ve Federal Açık Piyasa Komitesi (FOMC) toplantı tutanakları izlenecek; bu veriler enerji şoku sonrasında enflasyon, talep ve faiz fiyatlamasının hangi kanaldan çalıştığını görmek açısından önemli olacak. **Takvim tarafında** 10 Nisan'da Pakistan'ın başkenti Islamabad'da başlayacak ABD-İran görüşmeleri ile Dünya Bankası ve IMF'nin gelecek hafta düzenlenecek Bahar Toplantıları öne çıkıyor. Ayrıca Hürmüz Boğazı'ndan iki hafta süreyle İran Silahlı Kuvvetleri koordinasyonunda geçiş, Beyaz Saray'ın yapacağı detaylı bilgilendirme yakından takip edilecek.

Sermaye Piyasaları - Kapanış Verileri

Endeks	Kapanış	Günlük (%)	Haftalık %	Aylık %	Mn USD
XU100	12.922	-1,45	1,02	1,01	3.266
XU030	14.760	-1,41	1,66	1,57	2.192
XUSIN	16.356	-1,62	0,86	0,85	1.938
XBANK	15.895	-2,38	2,75	-6,21	550
Dolar/TL	44,5265	-0,18	0,24	1,17	
Gösterge Tahvil	40,96%	0,34	-0,24	-2,60	
5 Yıllık CDS	268,12				

07/04/2026 kapanış verileri alınmıştır.

En Yüksek Hacimliler (BIST - 100)

Hisse	Hacim (Mn TL)	Değişim (%)
THYAO	12.592	-1,77
TUPRS	10.296	1,36
KTLEV	7.479	0,06
ASELS	7.366	1,48
ISCTR	6.580	-1,65

En Çok Yükselenler (BIST - 100)

Hisse	Hacim (Mn TL)	Değişim (%)
EUREN	899	9,93
RALYH	567	5,18
PETKM	2.665	5,08
GLRMK	5.707	4,41
SKBNK	1.249	2,37

En Çok Düşenler (BIST - 100)

Hisse	Hacim (Mn TL)	Değişim (%)
EFOR	1.462	-9,22
IZENR	614	-6,46
PSGYO	590	-6,37
CWENE	1.019	-5,87
REEDR	393	-5,68

Ülke	Endeks Adı	Son	Günlük %	Haftalık %	Aylık %
ABD	Dow 30 Vadeli	49.167	2,45	2,388	2,72
ABD	S&P 500 Vadeli	6.837	2,70	2,97	3,78
ABD	Nasdaq 100 Vadeli	25.194	3,38	3,75	5,06
Almanya	Dax Vadeli	24.293	5,16	2,69	2,04
Çin	Shanghai Composite	3.985	2,43	2,69	2,04
Japonya	Nikkei 225	56.398	5,42	6,02	10,30
Güney Kore	KOSPI	5.870	7,60	9,95	17,02
Hong Kong	Hang Seng	25.867	2,94	2,94	4,30
Hindistan	Sensex	77.475	3,70	5,53	7,54

*Kaynak: Finnet - Matrics

Araştırma İletişim Bilgileri
 +90 850 201 94 89
 research@global.com.tr
 www.global.com.tr
 Ağaoğlu My Network, Barbaros Mah.
 İhlamur Bul. No: 3 89 K: 9,
 34746 Ataşehir / İstanbul - Türkiye

GÜNLÜK HİSSE ÖNERİLERİ

Hisse	Son Fiyat	Alım Aralığı*	Satım Aralığı*	Stoploss	Beta
EKGYO	19,27	19,24 - 19,29	19,49 - 19,68	18,89	1,33
TRALT	41,90	41,84 - 41,94	42,36 - 42,78	41,08	1,10
GARAN	127,10	126,80 - 127,30	128,60 - 129,90	124,60	1,29
BIMAS	685,50	684,00 - 686,50	693,50 - 700,50	672,00	0,97
AGESA	222,00	221,70 - 222,20	224,50 - 226,70	217,60	0,61

*Kısa Vadeli

Hisse ve Sektör Haberleri:

(+) AGESA Mart ayı brüt prim üretimini açıkladı... Agesa Hayat ve Emeklilik yılın il 3 ayında hayat dalı 7,1 milyar TL, Hayat dışı 152,4 milyon TL olmak üzere toplam 7,2 milyar TL toplam brüt üretim gerçekleştirdi. Bu dönemde toplam prim üretimi yıllık bazda %49,6 artış gösterirken, yalnızca Mart ayında yıllık %66,7 oranında büyüme kaydedildi. **Prim üretimi artışını olumlu olarak değerlendiriyoruz.**

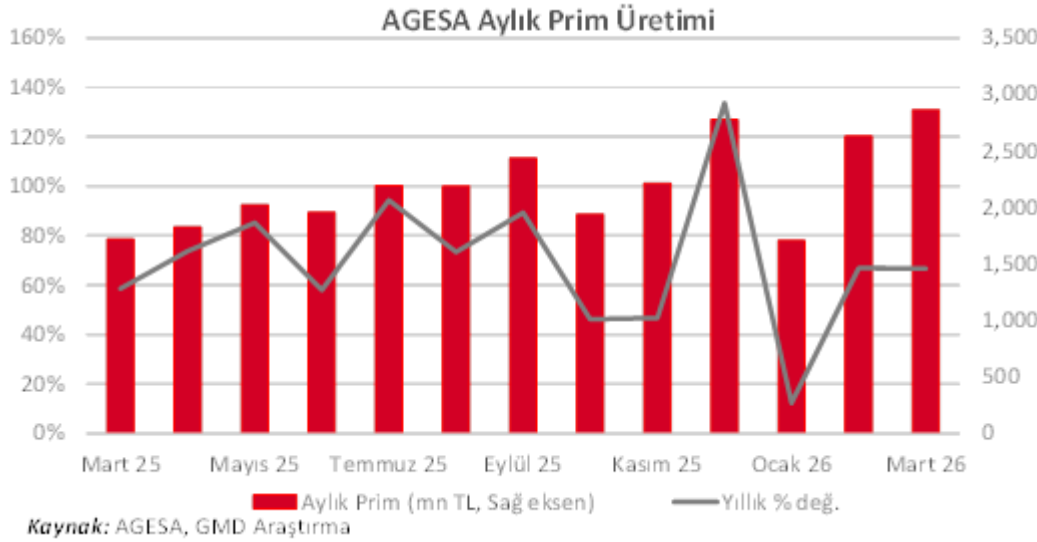

(=+) SDTTR, 1.9mn USD'lik Yeni Sipariş Aldı... Şirketin %95 bağlı ortaklığı BKM Bursa Kalıp, yurt içi bir müşteriden 1.9mn USD tutarında üretim siparişi aldığını açıkladı. Siparişin 2026-2027 döneminde teslim edilmesi planlanıyor. Haberi, **sınırlı olumlu** değerlendiriyoruz.

(=) RGYAS, %100 Bağlı Ortaklıkları ile Kolaylaştırılmış Birleşme İçin SPK'ya Başvurdu... Şirket, %100 bağlı ortaklıkları Altunizade Gayrimenkul ve Kurtköy Gayrimenkul'ü **kolaylaştırılmış usulde kendi bünyesinde devralarak birleşmek üzere SPK'ya başvurdu.** İşlem kapsamında **sermaye artırım yapılmayacak** ve pay sahipleri için **ayrılma hakkı doğmayacak.** Haberi, grup içi sadeleşme niteliğinde olması nedeniyle **nötr** değerlendiriyoruz.

(=) EBEBK, Mart Satış Adetlerini Açıkladı... Mart 2026'da toplam ürün satış adedi yıllık %18.7 artışla 10.26mn olurken, 1Ç26 döneminde toplam satış adedi %21.9 artışla 29.04mn seviyesine ulaştı. **Veriyi, güçlü hacim büyümesine rağmen diğer operasyonel göstergelerle birlikte değerlendirilmesi gerektiğinden nötr değerlendiriyoruz.**

Türkiye - 8 Nisan 2026

(=) **BRYAT temettü ödemesi...** BRYAT bugün hisse başı brüt 166.15 TL'lik temettü ödemesi yapacak olup açılış için referans fiyat 2038.85 TL olacaktır.

(=) **ENKAI temettü ödemesi...** ENKAI bugün hisse başı brüt 2.1 TL'lik temettü ödemesi yapacak olup açılış için referans fiyat 91.1 TL olacaktır.

(=/+) **Pay geri alımları...** 7 Nisan 2026 tarihinde gerçekleştirilen pay geri alımlarına dair listeyi aşağıda görebilirsiniz.

Pay Geri Alımları

Pay Kodu	Şirket	Alınan Pay Adedi	Fiyat Aralığı (TL)
EFOR	Efor Yatırım	1,400,000	7.02-7.17
GOKNR	Göknur Gıda	1,380,644	21.73
GLYHO	Global Yat. Holding	620,118	14.40
ENERY	Enerya Enerji	2,700,000	8.47-8.60
MAVI	Mavi Giyim	250,000	41.04-41.12

Kaynak: KAP

XU100 Intraday Map: Hangi Hareketi Kim Taşdı? XU100 - 07/04/2026

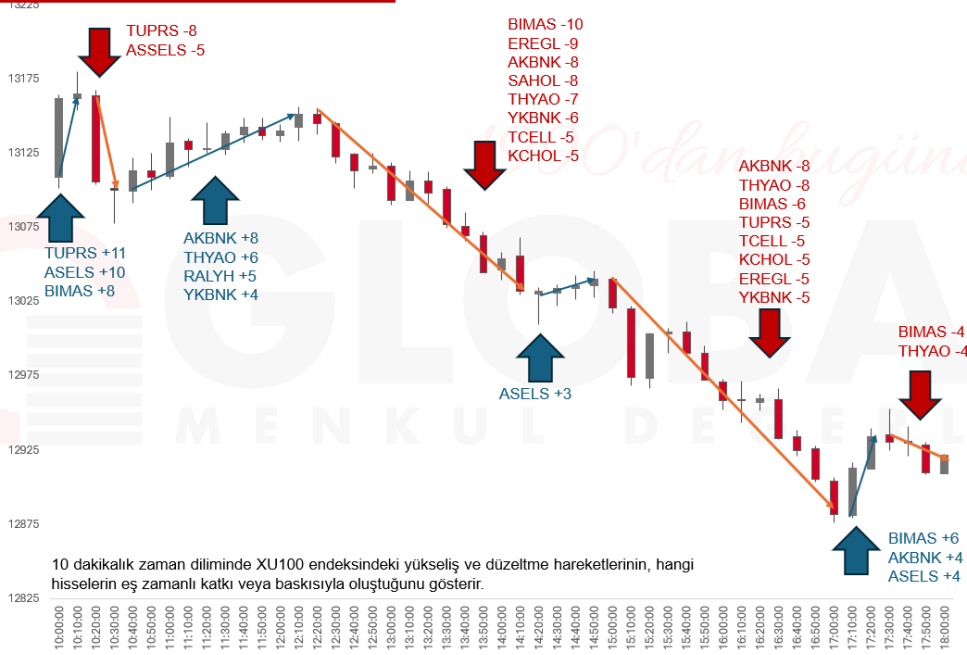

GÜNLÜK BÜLTEN

Türkiye - 8 Nisan 2026

6.04.2026	Saat	Haftalık Ekonomik Takvim	Açıklanan	Beklenti	Önceki
Almanya	--	Paskalya (Tatil)	--	--	--
Çin	--	Ching Ming Festivali (Tatil)	--	--	--
Türkiye	14:30	Reel Efektif Döviz Kuru (Mart)	104,61	--	103,17
ABD	17:00	ISM Hizmet PMI (Mart)	54,00	54,90	56,10
7.04.2026					
Japonya	08:00	CI Öncü Endeksi (Şubat - Öncü)	112,40	112,40	112,10
Almanya	10:55	S&P Global Hizmetler PMI (Mart - Nihai)	50,90	51,20	51,20
Euro Bölgesi	11:00	S&P Global Hizmetler PMI (Mart - Nihai)	51,20	50,10	50,10
Euro Bölgesi	11:30	Sentix Yatırımcı Güveni (Nisan)	19,20	-8,00	-3,10
ABD	15:30	Dayanıklı Mal Siparişleri (Şubat - Öncü)	-%1,40	-%1,20	%0,00
ABD	15:30	Çekirdek Dayanıklı Mal Siparişleri (Şubat - Öncü)	%0,80	%0,50	%0,40
Türkiye	17:30	Nakit Bütçe Dengesi (Mart)	-279,6 Mlr TRY	--	-92,4 Mlr TRY
8.04.2026					
Japonya	02:50	Cari İşlemler Dengesi (Şubat)	3932,7 Mlr ¥	3479,8 Mlr ¥	931,0 Mlr ¥
Japonya	02:50	Dış Ticaret Dengesi (Şubat)	267,6 Mlr ¥	315,2 Mlr ¥	-600,4 Mlr ¥
Almanya	09:00	Fabrika Siparişleri (Şubat - Aylık)		%3,00	-%11,10
Almanya	09:00	Fabrika Siparişleri (Şubat - Yıllık)		%5,60	%3,70
Euro Bölgesi	12:00	ÜFE (Şubat - Aylık)		-%0,60	%0,70
Euro Bölgesi	12:00	ÜFE (Şubat - Yıllık)		-%3,00	-%2,20
Euro Bölgesi	12:00	Perakende Satışlar (Şubat - Aylık)		-%0,20	-%0,10
Euro Bölgesi	12:00	Perakende Satışlar (Şubat - Yıllık)		%1,60	%2,00
ABD	14:00	MBA İpotek Başvuruları (Haftalık)		--	-%10,40
ABD	21:00	FED FOMC Toplantı Tutanaqları		--	--
9.04.2026					
Japonya	08:00	Tüketici Güven Endeksi (Mart)		38,00	40,00
Japonya	09:00	Makine Araçları Siparişleri (Mart - Yıllık - Öncü)		--	%24,20
Almanya	09:00	Dış Ticaret Dengesi MA (Şubat)		18,5 Mlr EURO	21,4 Mlr EURO
Almanya	09:00	Sanayi Üretimi (Şubat - Aylık)		%0,70	-%0,50
Almanya	09:00	Sanayi Üretimi (Şubat - Yıllık)		%0,70	-%1,20
Türkiye	14:30	TCMB Menkul Kıymet İstatistikleri (Haftalık)		--	--
ABD	15:30	Kişisel Gelirler (Şubat)		%0,30	%0,40
ABD	15:30	Kişisel Giderler (Şubat)		%0,50	%0,40
ABD	15:30	Kişisel Tüketim Harcamaları Endeksi (Şubat - Aylık)		%0,40	%0,30
ABD	15:30	Kişisel Tüketim Harcamaları Endeksi (Şubat - Yıllık)		%2,80	%2,80
ABD	15:30	Çekirdek Kişisel Tüketim Harcamaları Endeksi (Şubat - Aylık)		%0,40	%0,40
ABD	15:30	Çekirdek Kişisel Tüketim Harcamaları Endeksi (Şubat - Yıllık)		%2,90	%3,10
ABD	15:30	İşsizlik Maaşı Başvuruları (Haftalık)		210 Bin	202 Bin
ABD	15:30	Devam Eden İşsizlik Maaşı Başvuruları (Haftalık)		--	1841 Bin
ABD	15:30	Yıllıklandırılmış GSYH (4Ç2025 - Çeyreklik - Nihai)		%0,70	%0,70
ABD	15:30	Kişisel Tüketim Harcamaları (4Ç2025 - Nihai)		%2,00	%2,00
ABD	15:30	GSYH Fiyat Endeksi (4Ç2025 - Nihai)		%3,80	%3,80
ABD	15:30	Çekirdek Kişisel Tüketim Harcamaları Endeksi (4Ç2025 - Çeyreklik - Nihai)		--	-%2,70
ABD	17:00	Toptan Eşya Stokları (Şubat - Aylık - Nihai)		--	-%0,50
10.04.2026					
Japonya	02:50	ÜFE (Mart - Aylık)		%0,70	-%0,10
Japonya	02:50	ÜFE (Mart - Yıllık)		%2,30	%2,00
Çin	04:30	ÜFE (Mart - Yıllık)		%0,50	-%0,90
Çin	04:30	TÜFE (Mart - Yıllık)		%1,20	%1,30
Almanya	09:00	TÜFE (Mart - Aylık - Nihai)		%1,10	%1,10
Almanya	09:00	TÜFE (Mart - Yıllık - Nihai)		%2,70	%2,70
Türkiye	10:00	Sanayi Üretimi (Şubat - Aylık)		--	-%2,80
Türkiye	10:00	Sanayi Üretimi (Şubat - Yıllık)		--	-%1,80
Almanya	15:00	Cari İşlemler Dengesi (Şubat)		--	17,1 Mlr EURO
ABD	15:30	TÜFE (Mart - Aylık)		%1,00	%0,30
ABD	15:30	Çekirdek TÜFE (Mart - Aylık)		%0,30	%0,20
ABD	15:30	TÜFE (Mart - Yıllık)		%3,40	%2,40
ABD	15:30	Çekirdek TÜFE (Mart - Yıllık)		%2,70	%2,50
ABD	17:00	Fabrika Siparişleri (Şubat)		-%0,20	%0,10
ABD	17:00	Michigan Tüketici Güven Endeksi (Nisan - Öncü)		52,00	53,30
ABD	17:00	Çekirdek Fabrika Siparişleri (Şubat)		--	%0,40
ABD	17:00	Michigan Üniversitesi Mevcut Koşullar Endeksi (Nisan - Öncü)		--	55,80
ABD	17:00	Dayanıklı Mal Siparişleri (Şubat - Nihai)		--	%0,00
ABD	17:00	Çekirdek Dayanıklı Mal Siparişleri (Şubat - Nihai)		--	%0,40

GÜNLÜK BÜLTEN

Türkiye - 8 Nisan 2026

BİST-100 DESTEK DİRENÇ TABLOSU

Hisse	3. Destek	2. Destek	1. Destek	Pivot	1. Direnç	2. Direnç	3. Direnç
AEFES	15,18	16,02	16,31	16,86	17,15	17,70	18,54
AGHOL	25,69	26,73	27,13	27,77	28,17	28,81	29,85
AKBNK	65,08	67,28	68,27	69,48	70,47	71,68	73,88
AKSA	9,40	9,82	9,98	10,24	10,40	10,66	11,08
AKSEN	74,27	76,97	78,18	79,67	80,88	82,37	85,07
ALARK	80,72	84,62	85,93	88,52	89,83	92,42	96,32
ALTNY	12,89	14,05	14,54	15,21	15,70	16,37	17,53
ANSGR	23,67	24,79	25,39	25,91	26,51	27,03	28,15
ARCLK	100,23	104,23	105,57	108,23	109,57	112,23	116,23
ASELS	325,75	333,50	337,75	341,25	345,50	349,00	356,75
ASTOR	189,57	197,97	201,33	206,37	209,73	214,77	223,17
BALSU	12,13	13,56	14,08	14,99	15,51	16,42	17,85
BIMAS	660,83	674,83	680,17	688,83	694,17	702,83	716,83
BRSAN	466,50	491,00	502,00	515,50	526,50	540,00	564,50
BRYAT	2111,33	2164,33	2184,67	2217,33	2237,67	2270,33	2323,33
BSOKE	32,68	33,34	33,64	34,00	34,30	34,66	35,32
BTCIM	5,70	6,05	6,18	6,40	6,53	6,75	7,10
CANTE	1,44	1,54	1,58	1,64	1,68	1,74	1,84
CCOLA	65,08	66,13	66,57	67,18	67,62	68,23	69,28
CIMSA	44,67	46,85	47,87	49,03	50,05	51,21	53,39
CVKMD	28,40	30,62	31,40	32,84	33,62	35,06	37,28
CWENE	25,95	28,23	29,03	30,51	31,31	32,79	35,07
DAPGM	11,55	12,60	13,15	13,65	14,20	14,70	15,75
DOAS	180,97	186,47	188,43	191,97	193,93	197,47	202,97
DOHOL	18,06	18,74	19,14	19,42	19,82	20,10	20,78
DSTKF	1908,33	1938,33	1949,67	1968,33	1979,67	1998,33	2028,33
ECILC	96,63	101,13	103,47	105,63	107,97	110,13	114,63
EFOR	4,91	5,86	6,18	6,81	7,13	7,76	8,71
EKGYO	17,87	18,65	18,96	19,43	19,74	20,21	20,99
ENERY	7,87	8,22	8,40	8,57	8,75	8,92	9,27
ENJSA	114,67	116,77	117,63	118,87	119,73	120,97	123,07
ENKAI	86,77	90,37	91,78	93,97	95,38	97,57	101,17
EREGL	26,57	27,93	28,39	29,29	29,75	30,65	32,01
EUPWR	36,32	38,46	39,32	40,60	41,46	42,74	44,88
EUREN	3,88	4,35	4,67	4,82	5,14	5,29	5,76
FENER	2,53	2,64	2,68	2,75	2,79	2,86	2,97
FROTO	90,02	93,97	95,33	97,92	99,28	101,87	105,82
GARAN	119,90	124,10	125,60	128,30	129,80	132,50	136,70
GENIL	9,25	9,92	10,16	10,59	10,83	11,26	11,93
GESAN	42,78	45,04	45,82	47,30	48,08	49,56	51,82
GLRMK	174,00	187,10	194,10	200,20	207,20	213,30	226,40
GRSEL	283,67	298,67	304,08	313,67	319,08	328,67	343,67
GRTHO	209,60	222,70	227,60	235,80	240,70	248,90	262,00
GSRAY	0,99	1,03	1,04	1,07	1,08	1,11	1,15
GUBRF	449,75	463,50	468,75	477,25	482,50	491,00	504,75
HALKB	32,55	34,25	34,89	35,95	36,59	37,65	39,35
HEKTS	2,63	2,78	2,83	2,93	2,98	3,08	3,23
ISCTR	12,44	12,81	12,96	13,18	13,33	13,55	13,92

GÜNLÜK BÜLTEN

Türkiye - 8 Nisan 2026

BİST-100 DESTEK DİRENÇ TABLOSU

Hisse	3. Destek	2. Destek	1. Destek	Pivot	1. Direnç	2. Direnç	3. Direnç
ISMEN	37,54	38,86	39,30	40,18	40,62	41,50	42,82
IZENR	7,39	8,38	8,75	9,37	9,74	10,36	11,35
KCHOL	178,87	185,37	187,73	191,87	194,23	198,37	204,87
KLRHO	83,60	95,30	99,30	107,00	111,00	118,70	130,40
KONTR	7,10	7,49	7,63	7,88	8,02	8,27	8,66
KRDMD	31,60	32,68	33,06	33,76	34,14	34,84	35,92
KTLEV	73,00	76,94	79,07	80,88	83,01	84,82	88,75
KUYAS	74,87	78,93	80,76	82,99	84,82	87,04	91,10
MAGEN	51,47	54,25	55,72	57,03	58,50	59,80	62,58
MAVI	39,01	40,19	40,61	41,37	41,79	42,55	43,73
MGROS	571,17	585,67	592,83	600,17	607,33	614,67	629,17
MIATK	35,80	38,64	39,82	41,48	42,66	44,32	47,16
MPARK	390,25	401,50	406,50	412,75	417,75	424,00	435,25
OBAMS	7,29	7,76	7,91	8,23	8,38	8,70	9,17
ODAS	5,35	5,76	5,90	6,17	6,31	6,58	6,99
OTKAR	345,42	362,67	369,33	379,92	386,58	397,17	414,42
OYAKC	22,49	23,09	23,31	23,69	23,91	24,29	24,89
PAHOL	1,35	1,44	1,48	1,53	1,57	1,62	1,71
PASEU	109,50	112,80	113,90	116,10	117,20	119,40	122,70
PATEK	15,93	16,80	17,09	17,67	17,96	18,54	19,41
PETKM	19,95	20,85	21,39	21,75	22,29	22,65	23,55
PGSUS	166,30	171,20	173,10	176,10	178,00	181,00	185,90
PSGYO	1,99	2,20	2,28	2,41	2,49	2,62	2,83
QUAGR	2,79	3,06	3,18	3,33	3,45	3,60	3,87
RALYH	168,50	189,20	200,10	209,90	220,80	230,60	251,30
REEDR	6,50	6,97	7,13	7,44	7,60	7,91	8,38
SAHOL	82,05	86,20	87,75	90,35	91,90	94,50	98,65
SARKY	23,84	25,08	25,54	26,32	26,78	27,56	28,80
SASA	2,23	2,34	2,39	2,45	2,50	2,56	2,67
SISE	40,25	42,27	43,03	44,29	45,05	46,31	48,33
SKBNK	10,08	10,65	10,95	11,22	11,52	11,79	12,36
SOKM	48,07	49,67	50,33	51,27	51,93	52,87	54,47
TABGD	225,90	231,50	234,50	237,10	240,10	242,70	248,30
TAVHL	290,00	303,25	308,00	316,50	321,25	329,75	343,00
TCELL	97,13	101,63	103,27	106,13	107,77	110,63	115,13
THYAO	279,33	286,83	289,42	294,33	296,92	301,83	309,33
TKFEN	86,43	91,63	93,37	96,83	98,57	102,03	107,23
TOASO	227,83	242,33	247,17	256,83	261,67	271,33	285,83
TRALT	36,40	39,54	40,72	42,68	43,86	45,82	48,96
TRENJ	86,32	88,97	89,93	91,62	92,58	94,27	96,92
TRMET	117,63	120,73	122,27	123,83	125,37	126,93	130,03
TSKB	10,76	11,08	11,22	11,40	11,54	11,72	12,04
TTKOM	53,95	55,90	56,55	57,85	58,50	59,80	61,75
TUKAS	2,19	2,27	2,31	2,35	2,39	2,43	2,51
TUPRS	243,75	252,00	256,00	260,25	264,25	268,50	276,75
TUREX	6,54	7,10	7,31	7,66	7,87	8,22	8,78
TURSG	11,65	12,11	12,29	12,57	12,75	13,03	13,49
ULKER	105,03	110,23	112,57	115,43	117,77	120,63	125,83
VAKBN	29,24	30,20	30,56	31,16	31,52	32,12	33,08
VESTL	25,99	27,19	27,59	28,39	28,79	29,59	30,79
YKBNK	32,30	33,46	33,90	34,62	35,06	35,78	36,94
ZOREN	2,60	2,72	2,76	2,84	2,88	2,96	3,08

 Toplam Fon Büyüklüğü 5,213,224,994 TL
 Toplam Yatırımcı Sayısı 13,853

Fon Sepeti	Fon	Günlük Getiri	2026 Getirisi	Strateji	Yatırım Evreni	Getiri Hedefi	TEFAS	Fon Büyüklüğü (Mn TL)	Yatırımcı
	GMD - Fon Sepeti	-0.44%	6.50%	Fon Sepeti Fonu	Aşağıdaki Tüm Fonlar	Dengeli Getiri	✓	3	111
Serbest Fonlar	BSA - Berrak	-0.27%	21.67%	Mutlak Getiri	VIOP, TPP, ÖST ve Arbitraj	Mevduat ve Enflasyon Üzeri	✓	1,103	1,309
	OZM - Duru	-0.44%	23.94%	Agresif Serbest	En Az 51% Yerli Hisse ve VIOP	Mevduat ve Enflasyon Üzeri	✓	81	240
	OZN - Boğaziçi	0.38%	20.03%	Tamamen Serbest	Hisse Senedi, VIOP, OSYF	Tüm Klasik Yatırım Araçları Üzeri	✓	354	924
	OJM - Ada	-3.83%	28.43%	Tamamen Serbest	En Az 51% Yerli Hisse	Tüm Klasik Yatırım Araçları Üzeri	✗	421	70
	ÖLV - Nehir	-3.41%	-7.10%	Tamamen Serbest	En Az 51% Yerli Hisse	Tüm Klasik Yatırım Araçları Üzeri	✗	20	23
Değişken Fonlar	EDA - Birinci	-0.50%	19.40%	Dengeli Değişken	En Az 51% Yerli Hisse	TL Bazlı Dengeli Getiri	✓	101	352
	EBD - İkinci	0.74%	11.77%	Yabancı Varlıklar	Yabancı Hisse, Kıymetli Maden, Bono	Döviz Bazlı Dengeli Getiri	✓	35	375
Hisse Fonlar	EC2 - Birinci	-2.90%	-1.83%	Temel Analiz	Hisse Senedi, VIOP, OSYF	BIST 100 Endeksi Üzeri	✓	85	2,719
	GNH - Algoritmik	-1.74%	9.21%	Yapay Zeka Seçimli	Hisse Senedi	BIST TUM Endeksi Üzeri	✓	7	203
	ÖKF - Katılım	-2.75%	12.95%	Faizsiz Ürünler	En Az 51% Katılım Hisse	BIST Katılım Endeksi Üzeri	✓	41	782
Sabit Getiri Fonları	ÖMN - Serbest Para P.	0.11%	10.23%	Günlük Sabit Getiri	TPP, ÖST, Tahvil, Repo	Mevduat Üzeri	✓	108	34
	ECB - Para Piyasası	0.11%	9.93%	Günlük Sabit Getiri	TPP, ÖST, Tahvil, Repo	Mevduat Üzeri	✗	812	3,159
	ECV - Kısa Vadeli B.A.	0.10%	9.03%	Günlük Sabit Getiri	Borçlanma Araçları, Tahvil, Repo	Mevduat Üzeri	✗	86	2,420
Emeklilik Fonu	BÖE - Dengeli Değişken	-0.55%	24.86%	10-50% Yerli Hisse	Hisse Senedi ve Sabit Getiri	TL Bazlı Dengeli Getiri	✗	45	1,062
Girişim Sermayesi	ÖBR - Birinci	0.38%	4.74%	Çeşitli Girişim Yatırımları	Özel Şirketler, Diğer OSYF	Tüm Klasik Yatırım Araçları Üzeri	✗	89	4
	ÖCE - AKS Girişim	0.35%	2.75%	Tek Girişim Şirketi	Halka Kapalı Şirket	Tüm Klasik Yatırım Araçları Üzeri	✗	231	18

ÇEKİNCE

Bu yayında yer alan yatırım bilgi, yorum ve tavsiyeleri yatırım danışmanlığı kapsamında değildir. Yatırım danışmanlığı hizmeti; aracı kurumlar, portföy yönetim şirketleri, mevduat kabul etmeyen bankalar ile müşteri arasında imzalanacak yatırım danışmanlığı sözleşmesi çerçevesinde sunulmaktadır. Burada yer alan yorum ve tavsiyeler, yorum ve tavsiyede bulunanların kişisel görüşlerine dayanmaktadır. Bu görüşler mali durumunuz ile risk ve getiri tercihlerinize uygun olmayabilir. Bu nedenle, sadece burada yer alan bilgilere dayanarak yatırım kararı verilmesi beklentilerinize uygun sonuçlar doğurmayabilir. Bu yayında yer alan bilgiler, güvenilir olduğuna inanılan halka açık kaynaklardan elde edilmiş olup bu kaynaklardaki bilgilerin hata ve eksikliğinden ve ticari amaçlı işlemlerde kullanılmasından doğabilecek zararlardan Global Menkul Değerler A.Ş. hiçbir şekilde sorumluluk kabul etmemektedir. Bu yayında yer alan görüş ve düşüncelerin Global Menkul Değerler A.Ş. yönetimi için hiçbir bağlayıcılığı yoktur. Global Menkul Değerler A.Ş. yayında adı geçen şirketlerin menkul kıymetini portföyünde bulundurabilir ve/veya bu şirketlere danışmanlık hizmeti verebilir. © 2026 Global Menkul Değerler A.Ş.