

Türkiye - 9 Nisan 2026
Piyasa Özeti

Küresel piyasalarda ABD ile İran arasında varılan iki haftalık ateşkesin yarattığı rahatlamaya ile güçlü bir risk-on fiyatlaması izlendi.

ABD'de Dow Jones %2,85 yükselişle 47.910'a, S&P 500 %2,51 artışla 6.783'e, Nasdaq %2,80 primle 22.635'e çıkarken; Avrupa'da DAX %5,06 ile 24.081'e, Euro Stoxx 50 %4,97 ile 5.913'e, CAC 40 %4,49 ile 8.264'e ve FTSE 100 %2,51 ile 10.609'a yükseldi.

ABD'de sanayi sektörü öne çıkarken, iletişim ve yapay zekâ teması altında Meta'nın yeni modeli sonrası yükselişi ile havacılık tarafında Delta gibi şirketler destekleyici oldu; buna karşın enerji tarafında Exxon Mobil ve gübre kimyasalları tarafında CF Industries petrol ve kimyasal fiyat varsayımlarındaki geri çekilme nedeniyle zayıf kaldı.

Ateşkes haberi petrolü ve VIX'i aşağı çekerken DXY'yi zayıflattı, altın ise 4.715USD seviyelerinde yatay-pozitif kaldı; ancak İran'ın ateşkesin ihlal edildiğini söylemesi, Hürmüz'ün büyük ölçüde kapalı kalması ve Commonwealth Bank of Australia'nın boğaz kapalı kaldıkça petrol vadeli işlemlerinde yukarı yönlü risklerin ağır bastığını vurgulaması rahatlamayı sınırladı.

Fed tutanakları Orta Doğu çatışmasının enflasyon ve istihdam için iki yönlü risk yarattığını gösterirken, Dünya Bankası'nın Avrupa ve Orta Asya büyüme tahminini düşürmesi, IMF'nin çatışmaların büyük ve kalıcı kayıplara yol açabileceğine işaret etmesi ve Avrupa Komisyonu'nun ateşkese rağmen stagflasyon şoku uyarısı büyüme algısını baskılıyor.

Asya'da sabah saatlerinde tablo daha temkinli; Nikkei ve KOSPI'de geri çekilme görülürken, yarı iletken odaklı teknoloji hisseleri ile Samsung, SK Hynix ve SoftBank gibi isimler izleniyor. ABD ve Avrupa vadeliileri aşağı yönü işaret ederken, **zayıf dolar ve düşük VIX'e rağmen tahvil rallisinin sönməsi, petrolün yeniden toparlanması ve Hürmüz belirsizliği küresel risk algısında kırılgan bir görünüm bırakıyor.**

Türkiye tarafında jeopolitik tansiyonun geçici olarak düşmesi risk primi kanalından TL varlıklara destek verdi. Türkiye'nin CDS primindeki iyileşme ve tahvil faizlerindeki geri çekilme, yerel varlıklara yeniden talep geldiğini gösterirken, bu çerçevede BIST100'de sert toparlanmayı beraberinde getirdi.

BIST100 endeksi güne 13.353,43 puandan başladı, gün içinde 13.333,68–13.679,94 bandında işlem gördü ve %4,76 yükselişle 13.536,84 puandan kapandı; işlem hacmi 263,1 Milyar TL'ye yükseldi. Endekse en güçlü katkısı savunma sanayi şirketi **ASELS**, özel bankacılık tarafında **AKBNK** ve havacılıkta **THYAO** verdi. Bankacılık endeksinin %8,54 yükselmesi, risk primi ve faiz beklentilerindeki rahatlamanın finansallar üzerindeki etkisini yansıtırken, havacılıkta **THYAO**'nun güçlü seyri petrol düşüşü ve risk iştahındaki artışla desteklendi. Buna karşın petrokimya tarafı negatif ayrıştı; **TÜPRAŞ** ve **PETKM**'deki geri çekilme, savaş döneminde yükselen enerji fiyatlarının çözülme ihtimaline bağlandı.

Teknik olarak kısa vadede 13.530, 13.390, 13.290 ve 13.200 destek; 13.620, 13.720, 13.875 ve 14.000 direnç olarak izlenecek. Ateşkese dair haber akışı dengelenir ve 13.400 üzerinde kalıcılık sağlanırsa bankacılık, ulaştırma ve savunma hisselerinde yukarı eğilim sürebilir; öte yandan Lübnan ve Hürmüz kaynaklı olumsuz haberler öne çıkarsa dünkü sert yükselişin bir kısmının geri verilmesi söz konusu olabilir.

Genel görünümde piyasalar en kötü senaryonun ötelenmesini fiyatlayarak güçlü bir rahatlamaya rallisi üretti, ancak fiyatlamasının kalıcılığı hâlâ sahadaki akışa bağlı görünüyor. Petrol ve risk primi kaynaklı baskının hafiflemesi hisse senetleri, tahviller ve gelişen ülke varlıklarına alan açarken, Hürmüz'de tam normalleşmenin sağlanamaması ve İsrail'in Lübnan operasyonlarının sürmesi bu iyimserliğin başlıca sınırlarını oluşturuyor. Bu nedenle **yatırımcı davranışı şu aşamada temel verilerden çok başlık akışına duyarlı** görünürken, Fed tutanakları, Avrupa Komisyonu, Dünya Bankası ve IMF mesajları büyüme-enflasyon dengesinin yeniden bozulabileceğine işaret ediyor. Buna karşın **Türkiye tarafında CDS'teki iyileşme ve bankacılık öncülüğü, dış risk primi kalıcı biçimde gevşerse görece pozitif ayrışma ihtimalini canlı tutuyor.**

Günün veri gündeminde Türkiye'de TCMB ve BDDK'nın 2 Nisan haftasına ilişkin Para, Banka ve Menkul Kıymet İstatistikleri ile TCMB rezerv verileri takip edilecek; ayrıca **Hazine ve Maliye Bakanı Mehmet Şimşek'in bugün saat 11:00'de canlı yayında vereceği mesajlar izlenecek.** Almanya'da Sanayi Üretimi, ABD'de PCE, kişisel tüketim ve gelir, haftalık işsizlik haklarından yararlanma başvuruları ve 4. çeyrek GSYİH değişimi takip edilecek; **özellikle ABD enflasyon verisi İran enerji şokunun ilk etkilerine dair sinyal vermesi açısından önem taşıyor olacak.**

Sermaye Piyasaları - Kapanış Verileri

Endeks	Kapanış	Günlük (%)	Haftalık %	Aylık %	Mn USD
XU100	13.537	4,76	4,63	5,82	5.912
XU030	15.521	5,16	5,68	6,81	4.622
XUSIN	16.718	2,21	2,10	3,08	2.438
XBANK	17.252	8,54	9,03	1,79	1.099
Dolar/TL	44,5433	0,09	0,08	1,03	
Gösterge Tahvil	39,55%	-4,56	-4,80	-7,04	
5 Yıllık CDS	244,78				

08/04/2026 kapanış verileri alınmıştır.

En Yüksek Hacimliler (BIST - 100)

Hisse	Hacim (Mn TL)	Değişim (%)
THYAO	34.847	8,56
TUPRS	23.212	-3,46
ASELS	19.084	5,92
ISCTR	13.238	7,56
AKBNK	12.038	9,39

En Çok Yükselenler (BIST - 100)

Hisse	Hacim (Mn TL)	Değişim (%)
RALYH	377	10,00
GLRMK	1.620	10,00
TAVHL	1.071	9,99
AKBNK	12.038	9,39
YKBNK	8.712	9,32

En Çok Düşenler (BIST - 100)

Hisse	Hacim (Mn TL)	Değişim (%)
DAPGM	3.309	-10,00
PETKM	5.720	-5,11
TUPRS	23.212	-3,46
KTLEV	9.636	-1,91
PASEU	1.822	-1,48

Ülke	Endeks Adı	Son	Günlük %	Haftalık %	Aylık %
ABD	Dow 30 Vadeli	49.167	-0,20	2,820	3,15
ABD	S&P 500 Vadeli	6.806	-0,26	2,79	3,60
ABD	Nasdaq 100 Vadeli	24.996	-0,31	3,25	4,56
Almanya	Dax Vadeli	24.079	-0,50	1,97	1,66
Çin	Shanghai Composite	3.956	-0,97	1,97	1,66
Japonya	Nikkei 225	55.859	-0,79	5,15	9,39
Güney Kore	KOSPI	5.769	-1,69	7,36	14,27
Hong Kong	Hang Seng	25.757	-0,46	2,62	3,98
Hindistan	Sensex	76.849	-0,91	4,82	6,82

*Kaynak: Finnet - Matris

Araştırma İletişim Bilgileri
+90 850 201 94 89
research@global.com.tr
www.global.com.tr
Ağaoğlu My Network, Barbaros Mah.
İhlamur Bul. No: 3 89 K: 9,
34746 Ataşehir / İstanbul – Türkiye

GÜNLÜK HİSSE ÖNERİLERİ

Hisse	Son Fiyat	Alım Aralığı*	Satım Aralığı*	Stoploss	Beta
DOAS	196,50	196,20 - 196,70	198,70 - 200,70	192,60	0,81
CCOLA	71,00	70,85 - 71,10	71,85 - 72,55	69,60	0,93
THYAO	317,00	316,25 - 317,50	320,75 - 324,00	310,75	1,03
AKGRT	7,32	7,29 - 7,34	7,42 - 7,49	7,18	0,80
SISE	46,70	46,64 - 46,74	47,22 - 47,68	45,78	1,12

*Kısa Vadeli

Hisse ve Sektör Haberleri:

(+) THYAO, Mart Trafik Verileri Güçlü Seyri Koruyor... Mart ayında yolcu sayısı %16 artışla 7.2mn'a ulaşırken, ASK %8.7 artışla 22.8bn oldu. Yolcu büyümesinin kapasitenin üzerinde gerçekleşmesiyle doluluk oranı 6.1 puan artarak %83.6'ya yükseldi; operasyonel görünümü desteklemekte. Yurt dışı tarafta ASK %8.6 artarken Uzak Doğu ve Afrika hatları öne çıkıyor. Orta Doğu'da daralma görülüyor;. Yurt içinde ise ASK %9.7 artarken talep güçlü (yolcu +%20.7, doluluk +8.0 puan). **Verileri olumlu değerlendiriyoruz.**

TOPLAM

	2025	2026	Değişim (%)
Uçulan Nokta	353	358	%1,4
Uçak Sayısı	472	528	%11,9
Arzedilen Koltuk Kilometre (milyar)	20,9	22,8	%8,7
Yolcu Doluluk Oranı (%)	%77,5	%83,6	6,1 pt
Yolcu Sayısı (milyon)	6,2	7,2	%16,0
Konma Sayısı (Yolcu Seferleri)	42.036	44.743	%6,4
Kargo + Posta (bin ton)	182,2	198,3	%8,8

(+) AKGRT Mart ayı brüt prim üretimini açıkladı... Aksigorta yılın ilk 3 ayında 11,7 milyar TL toplam brüt üretim gerçekleştirdi. Bu dönemde toplam prim üretimini yıllık bazda %32,9 artış gösterirken, yalnızca Mart ayında yıllık %53,8 oranında büyüme kaydedildi. **Prim üretimi artışını olumlu olarak değerlendiriyoruz.**

AKGRT Aylık Prim Üretimi

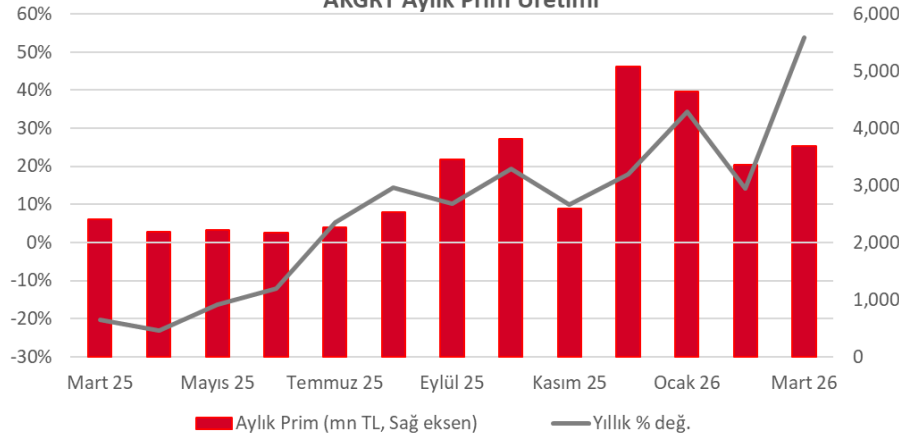

Kaynak: AKGRT, GMD Araştırma

(=/-) ALTNY, Hakim Ortaktan ~%10'luk Pay Satışı İçin SPK Başvurusu Yapıldı... Şirketin hakim ortağı Hakan Altınay, C grubu paylardan 100mn TL nominal satış için SPK'ya başvurduğunu açıkladı. Söz konusu tutar, şirket sermayesinin yaklaşık %10'una (halka açık kısım içinde ~%13'e) karşılık gelmektedir. İşlem yalnızca borsada işlem gören payları kapsamakta olup, imtiyazlı paylar üzerinden kontrol yapısı değişmemektedir.

(+) DOAS, Nakit Temettü Ödeme Tarihlerini Belirledi... Doğu Otomotiv A.Ş. (DOAS), daha önce genel kurulda onaylanan hisse başına toplam brüt TL30,00 (net: TL25,50) nakit temettünün ödeme takvimini açıkladı. Temettü 2 taksit halinde ödenecek olup birinci taksit ödeme tarihi 13 Nisan 2026, ikinci taksit ödeme tarihi ise 13 Ağustos 2026 olarak belirlenmiştir. Temettü verimi %15,3. **Temettü tarihinin beklirlenmesini olumlu olarak değerlendiriyoruz.**

(+) MIATK, Kırgızistan'da 12.4mn USD'lik Ek Sözleşme İmzaladı... Şirket, Kırgızistan'da daha önce imzalanan 4.2mn USD tutarındaki sözleşme kapsamında önemli ilerleme kaydedildiğini ve bugüne kadar 3.09mn USD tahsilat yapıldığını açıkladı. Bu işin devamı niteliğinde, aynı müşteriyle 12.4mn USD tutarında yeni iş artışı sözleşmesi imzalandı. **Haberi, mevcut projenin genişlemesi ve uluslararası gelirin artırması nedeniyle olumlu değerlendiriyoruz.**

(+) CCOLA, hisse başına 1,43 TL Nakit Temettü Dağıtımını Genel Kurulda Onayladı... Coca-Cola İçecek A.Ş. (COLLA), hisse başına brüt TL1,4300 (net: TL1,2155) nakit temettü dağıtımının genel kurulda onaylandığını açıkladı. Temettü hak kullanım tarihi 12 Mayıs 2026, ödeme tarihi ise 14 Mayıs 2026 olarak belirlenmiştir. Temettü verimini %2 olarak hesaplıyoruz. **Haberin hisseye etkisini olumlu olarak değerlendiriyoruz.**

(+) GESAN, OYAK ile ERDEMİR ve İSDEMİR İçin 205mn USD'lik GES Projesi Anlaşması İmzaladı... Girişim Elektrik (GESAN), OYAK Yenilenebilir Enerji (OYEN) ile ERDEMİR ve İSDEMİR'in enerji ihtiyacını karşılamak üzere toplam 357.9 MWp kapasiteli güneş enerjisi santrali projeleri için 15 yıllık ESCO (Yap-Devret-İşlet) modeli kapsamında anlaşma imzaladı.

Projelerin toplam yatırım büyüklüğü 205mn USD (~9.16milyar TL) seviyesinde olup, GESAN'ın bu projelerden yıllık yaklaşık 55mn USD gelir elde etmesi beklenmektedir. Bu da sözleşme süresi boyunca toplamda yaklaşık 825mn USD gelir potansiyeline işaret etmektedir. Projelerde EPC (mühendislik, tedarik ve kurulum) işleri GESAN tarafından üstlenilecek, ekipman üretimi ise grup şirketleri tarafından gerçekleştirilecektir.

Haberi, yüksek proje hacmi, uzun vadeli döviz bazlı gelir akışı ve güçlü backlog katkısı nedeniyle olumlu değerlendiriyoruz.

(=) GUBRF, Söğüt Altın Madeni Yatırım Sürecinde İlerleme Kaydetti... Şirket, Söğüt Altın Madeni kapsamında Faz-1 kapasite artışı ve Faz-2 yatırım sürecine ilişkin çalışmaların planlandığı şekilde devam ettiğini açıkladı. Faz-2 tesisine yönelik makine ve mühendislik süreçleri ilerlerken, inşaat işleri için yürütülen ihale sürecinde teklif değerlendirmeleri sürüyor. İnşaat sözleşmesinin imzalanmasının ardından, Faz-1'in 12 ay, Faz-2 tesis yatırımının ise 24 ay içinde tamamlanması hedeflenmektedir. Haberi, mevcut yatırım planının ilerlemesine işaret etmesi nedeniyle nötr değerlendiriyoruz.

(+) TRCAS, Hisse Başına 2.35 TL Brüt (2.00 TL Net) Temettü Dağıtacak... Şirket, 2025 yılı kârından toplam 600mn TL temettünün hisse başına brüt 2.35 TL (net 2.00 TL) olarak dağıtılmasını Genel Kurul onayına sunacağını açıkladı. Temettü ödemelerinin 13.05.2026 tarihinde başlaması planlanıyor. Açıklanan temettü tutarı yaklaşık %5.3 temettü verimine işaret etmektedir. Haberi olumlu değerlendiriyoruz.

Türkiye - 9 Nisan 2026

(=/+) Pay geri alımları... 8 Nisan2026 tarihinde gerçekleştirilen pay geri alımlarına dair listeyi aşağıda görebilirsiniz.

Pay Geri Alımları			
Pay Kodu	Şirket	Alınan Pay Adedi	Fiyat Aralığı (TL)
GOKNR	Göknur Gıda	500,000	22.40
GLYHO	Global Yat. Holding	4,438	15.00
AHGAZ	Ahlatıcı Doğalgaz	190,000	22.92

Kaynak: KAP

XU100 Intraday Map: Hangi Hareketi Kim Taşdı? XU100 - 08/04/2026

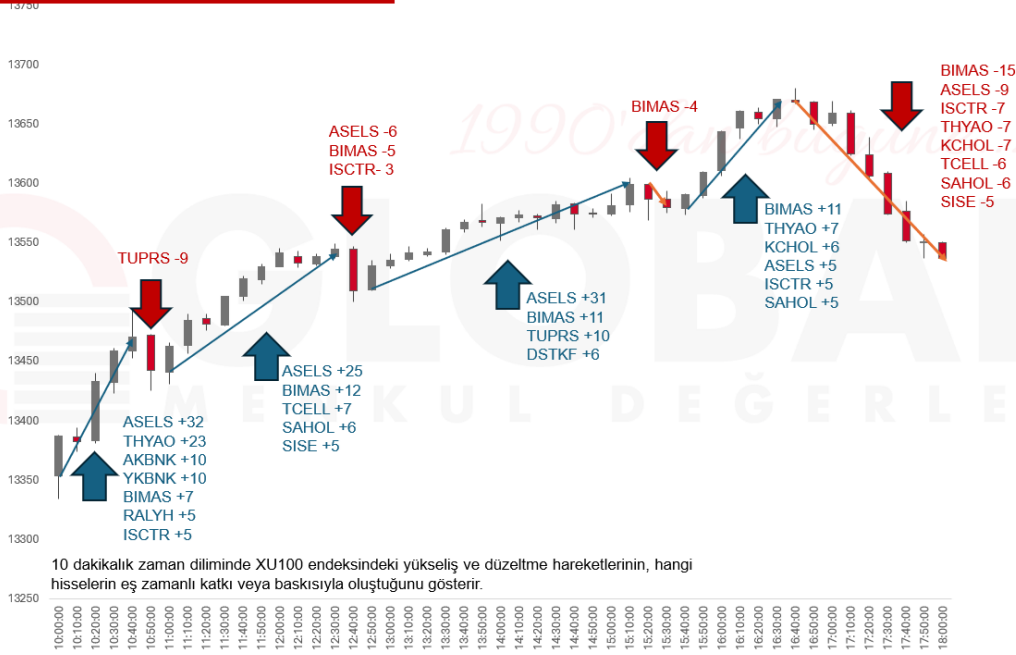

GÜNLÜK BÜLTEN

Türkiye - 9 Nisan 2026

6.04.2026	Saat	Haftalık Ekonomik Takvim	Açıklanan	Beklenti	Önceki
Almanya	--	Paskalya (Tatil)	--	--	--
Çin	--	Ching Ming Festivali (Tatil)	--	--	--
Türkiye	14:30	Reel Efektif Döviz Kuru (Mart)	104,61	--	103,17
ABD	17:00	ISM Hizmet PMI (Mart)	54,00	54,90	56,10
7.04.2026					
Japonya	08:00	CI Öncü Endeksi (Şubat - Öncü)	112,40	112,40	112,10
Almanya	10:55	S&P Global Hizmetler PMI (Mart - Nihai)	50,90	51,20	51,20
Euro Bölgesi	11:00	S&P Global Hizmetler PMI (Mart - Nihai)	51,20	50,10	50,10
Euro Bölgesi	11:30	Sentix Yatırımcı Güveni (Nisan)	19,20	-8,00	-3,10
ABD	15:30	Dayanıklı Mal Siparişleri (Şubat - Öncü)	-%1,40	-%1,20	%0,00
ABD	15:30	Çekirdek Dayanıklı Mal Siparişleri (Şubat - Öncü)	%0,80	%0,50	%0,40
Türkiye	17:30	Nakit Bütçe Dengesi (Mart)	-279,6 Milyar TRY	--	-92,4 Milyar TRY
8.04.2026					
Japonya	02:50	Cari İşlemler Dengesi (Şubat)	3932,7 Milyar ¥	3479,8 Milyar ¥	931,0 Milyar ¥
Japonya	02:50	Dış Ticaret Dengesi (Şubat)	267,6 Milyar ¥	315,2 Milyar ¥	-600,4 Milyar ¥
Almanya	09:00	Fabrika Siparişleri (Şubat - Aylık)	%0,90	%3,00	-%11,10
Almanya	09:00	Fabrika Siparişleri (Şubat - Yıllık)	%3,50	%5,60	%3,70
Euro Bölgesi	12:00	ÜFE (Şubat - Aylık)	-%0,70	-%0,60	%0,70
Euro Bölgesi	12:00	ÜFE (Şubat - Yıllık)	-%3,00	-%3,00	-%2,20
Euro Bölgesi	12:00	Perakende Satışlar (Şubat - Aylık)	-%0,20	-%0,20	-%0,10
Euro Bölgesi	12:00	Perakende Satışlar (Şubat - Yıllık)	%1,70	%1,60	%2,00
ABD	14:00	MBA İpotek Başvuruları (Haftalık)	-%0,80	--	-%10,40
ABD	21:00	FED FOMC Toplantı Tutanaqları	--	--	--
9.04.2026					
Japonya	08:00	Tüketici Güven Endeksi (Mart)	--	38,00	40,00
Japonya	09:00	Makine Araçları Siparişleri (Mart - Yıllık - Öncü)	--	--	%24,20
Almanya	09:00	Dış Ticaret Dengesi MA (Şubat)	--	18,5 Milyar EURO	21,4 Milyar EURO
Almanya	09:00	Sanayi Üretimi (Şubat - Aylık)	--	%0,70	-%0,50
Almanya	09:00	Sanayi Üretimi (Şubat - Yıllık)	--	%0,80	-%1,20
Türkiye	14:30	TCMB Menkul Kıymet İstatistikleri (Haftalık)	--	--	--
ABD	15:30	Kişisel Gelirler (Şubat)	--	%0,30	%0,40
ABD	15:30	Kişisel Giderler (Şubat)	--	%0,60	%0,40
ABD	15:30	Kişisel Tüketim Harcamaları Endeksi (Şubat - Aylık)	--	%0,40	%0,30
ABD	15:30	Kişisel Tüketim Harcamaları Endeksi (Şubat - Yıllık)	--	%2,80	%2,80
ABD	15:30	Çekirdek Kişisel Tüketim Harcamaları Endeksi (Şubat - Aylık)	--	%0,40	%0,40
ABD	15:30	Çekirdek Kişisel Tüketim Harcamaları Endeksi (Şubat - Yıllık)	--	%3,00	%3,10
ABD	15:30	İşsizlik Maaşı Başvuruları (Haftalık)	--	210 Bin	202 Bin
ABD	15:30	Devam Eden İşsizlik Maaşı Başvuruları (Haftalık)	--	1828 Bin	1841 Bin
ABD	15:30	Yıllıklandırılmış GSYH (4Ç2025 - Çeyreklik - Nihai)	--	%0,70	%0,70
ABD	15:30	Kişisel Tüketim Harcamaları (4Ç2025 - Nihai)	--	%2,00	%2,00
ABD	15:30	GSYH Fiyat Endeksi (4Ç2025 - Nihai)	--	%3,80	%3,80
ABD	15:30	Çekirdek Kişisel Tüketim Harcamaları Endeksi (4Ç2025 - Çeyreklik - Nihai)	--	%2,70	%2,70
ABD	17:00	Toptan Eşya Stokları (Şubat - Aylık - Nihai)	--	-%0,10	-%0,50
10.04.2026					
Japonya	02:50	ÜFE (Mart - Aylık)	--	%0,70	-%0,10
Japonya	02:50	ÜFE (Mart - Yıllık)	--	%2,30	%2,00
Çin	04:30	ÜFE (Mart - Yıllık)	--	%0,50	-%0,90
Çin	04:30	TÜFE (Mart - Yıllık)	--	%1,20	%1,30
Almanya	09:00	TÜFE (Mart - Aylık - Nihai)	--	%1,10	%1,10
Almanya	09:00	TÜFE (Mart - Yıllık - Nihai)	--	%2,70	%2,70
Türkiye	10:00	Sanayi Üretimi (Şubat - Aylık)	--	--	-%2,80
Türkiye	10:00	Sanayi Üretimi (Şubat - Yıllık)	--	--	-%1,80
Almanya	15:00	Cari İşlemler Dengesi (Şubat)	--	--	17,1 Milyar EURO
ABD	15:30	TÜFE (Mart - Aylık)	--	%1,00	%0,30
ABD	15:30	Çekirdek TÜFE (Mart - Aylık)	--	%0,30	%0,20
ABD	15:30	TÜFE (Mart - Yıllık)	--	%3,40	%2,40
ABD	15:30	Çekirdek TÜFE (Mart - Yıllık)	--	%2,70	%2,50
ABD	17:00	Fabrika Siparişleri (Şubat)	--	-%0,20	%0,10
ABD	17:00	Michigan Tüketici Güven Endeksi (Nisan - Öncü)	--	52,00	53,30
ABD	17:00	Çekirdek Fabrika Siparişleri (Şubat)	--	--	%0,40
ABD	17:00	Michigan Üniversitesi Mevcut Koşullar Endeksi (Nisan - Öncü)	--	--	55,80
ABD	17:00	Dayanıklı Mal Siparişleri (Şubat - Nihai)	--	--	%0,00
ABD	17:00	Çekirdek Dayanıklı Mal Siparişleri (Şubat - Nihai)	--	--	%0,40

GÜNLÜK BÜLTEN

Türkiye - 9 Nisan 2026

BİST-100 DESTEK DİRENÇ TABLOSU

Hisse	3. Destek	2. Destek	1. Destek	Pivot	1. Direnç	2. Direnç	3. Direnç
AEFES	16,54	17,00	17,22	17,46	17,68	17,92	18,38
AGHOL	27,09	28,09	28,69	29,09	29,69	30,09	31,09
AKBNK	70,42	72,82	74,28	75,22	76,68	77,62	80,02
AKSA	9,86	10,11	10,19	10,36	10,44	10,61	10,86
AKSEN	77,27	79,67	80,68	82,07	83,08	84,47	86,87
ALARK	86,23	88,58	89,77	90,93	92,12	93,28	95,63
ALTNY	13,28	14,06	14,54	14,84	15,32	15,62	16,40
ANSGR	25,66	26,10	26,30	26,54	26,74	26,98	27,42
ARCLK	105,63	108,83	110,37	112,03	113,57	115,23	118,43
ASELS	298,58	327,08	344,67	355,58	373,17	384,08	412,58
ASTOR	193,30	201,70	204,50	210,10	212,90	218,50	226,90
BALSU	14,34	14,68	14,83	15,02	15,17	15,36	15,70
BIMAS	666,33	695,83	711,17	725,33	740,67	754,83	784,33
BRSAN	491,67	508,67	514,33	525,67	531,33	542,67	559,67
BRYAT	2020,00	2089,00	2114,00	2158,00	2183,00	2227,00	2296,00
BSOKE	32,45	33,83	34,53	35,21	35,91	36,59	37,97
BTCIM	6,19	6,36	6,43	6,53	6,60	6,70	6,87
CANTE	1,60	1,63	1,65	1,66	1,68	1,69	1,72
CCOLA	63,87	67,07	69,03	70,27	72,23	73,47	76,67
CIMSA	46,48	49,23	50,87	51,98	53,62	54,73	57,48
CVKMD	31,33	32,37	32,75	33,41	33,79	34,45	35,49
CWENE	28,21	29,69	30,49	31,17	31,97	32,65	34,13
DAPGM	9,43	11,17	11,75	12,91	13,49	14,65	16,39
DOAS	189,67	193,37	194,93	197,07	198,63	200,77	204,47
DOHOL	18,69	19,59	19,99	20,49	20,89	21,39	22,29
DSTKF	1830,00	1922,00	1962,00	2014,00	2054,00	2106,00	2198,00
ECILC	103,37	106,57	107,93	109,77	111,13	112,97	116,17
EFOR	5,95	6,31	6,44	6,67	6,80	7,03	7,39
EKGYO	18,95	19,75	20,19	20,55	20,99	21,35	22,15
ENERY	8,15	8,43	8,53	8,71	8,81	8,99	9,27
ENJSA	115,60	118,80	120,40	122,00	123,60	125,20	128,40
ENKAI	91,52	93,42	94,23	95,32	96,13	97,22	99,12
EREGL	28,58	29,18	29,38	29,78	29,98	30,38	30,98
EUPWR	38,56	40,60	41,66	42,64	43,70	44,68	46,72
EUREN	4,23	4,63	4,81	5,03	5,21	5,43	5,83
FENER	2,65	2,74	2,79	2,83	2,88	2,92	3,01
FROTO	96,93	99,33	100,57	101,73	102,97	104,13	106,53
GARAN	126,20	131,70	134,60	137,20	140,10	142,70	148,20
GENIL	9,69	10,14	10,30	10,59	10,75	11,04	11,49
GESAN	46,69	48,27	48,89	49,85	50,47	51,43	53,01
GLRMK	185,03	200,53	210,87	216,03	226,37	231,53	247,03
GRSEL	298,00	308,50	313,50	319,00	324,00	329,50	340,00
GRTHO	226,90	235,00	240,40	243,10	248,50	251,20	259,30
GSRAY	1,01	1,05	1,07	1,09	1,11	1,13	1,17
GUBRF	440,83	466,08	474,67	491,33	499,92	516,58	541,83
HALKB	34,85	36,45	37,21	38,05	38,81	39,65	41,25
HEKTS	2,88	2,93	2,94	2,98	2,99	3,03	3,08
ISCTR	13,12	13,62	13,86	14,12	14,36	14,62	15,12

GÜNLÜK BÜLTEN

Türkiye - 9 Nisan 2026

BİST-100 DESTEK DİRENÇ TABLOSU

Hisse	3. Destek	2. Destek	1. Destek	Pivot	1. Direnç	2. Direnç	3. Direnç
ISMEN	39,47	40,57	41,15	41,67	42,25	42,77	43,87
IZENR	8,65	9,04	9,26	9,43	9,65	9,82	10,21
KCHOL	187,97	194,87	198,13	201,77	205,03	208,67	215,57
KLRHO	98,03	102,63	104,17	107,23	108,77	111,83	116,43
KONTR	7,64	7,83	7,91	8,02	8,10	8,21	8,40
KRDMD	32,16	33,34	33,86	34,52	35,04	35,70	36,88
KTLEV	73,01	77,00	78,32	80,98	82,31	84,96	88,94
KUYAS	77,49	81,69	83,62	85,88	87,82	90,08	94,28
MAGEN	53,03	55,89	57,35	58,76	60,21	61,62	64,49
MAVI	40,87	41,77	42,27	42,67	43,17	43,57	44,47
MGROS	580,67	604,17	615,83	627,67	639,33	651,17	674,67
MIATK	39,05	41,01	41,89	42,97	43,85	44,93	46,89
MPARK	396,25	413,50	424,75	430,75	442,00	448,00	465,25
OBAMS	7,76	8,01	8,11	8,26	8,36	8,51	8,76
ODAS	5,65	6,05	6,29	6,45	6,69	6,85	7,25
OTKAR	367,00	377,50	383,00	388,00	393,50	398,50	409,00
OYAKC	22,43	23,69	24,43	24,95	25,69	26,21	27,47
PAHOL	1,49	1,52	1,53	1,55	1,56	1,58	1,61
PASEU	101,97	108,77	111,03	115,57	117,83	122,37	129,17
PATEK	17,16	17,55	17,74	17,94	18,13	18,33	18,72
PETKM	18,95	19,79	20,29	20,63	21,13	21,47	22,31
PGSUS	173,90	180,40	183,20	186,90	189,70	193,40	199,90
PSGYO	2,31	2,37	2,40	2,43	2,46	2,49	2,55
QUAGR	3,18	3,31	3,38	3,44	3,51	3,57	3,70
RALYH	183,80	204,50	218,30	225,20	239,00	245,90	266,60
REEDR	7,16	7,33	7,38	7,50	7,55	7,67	7,84
SAHOL	87,17	91,62	93,98	96,07	98,43	100,52	104,97
SARKY	26,24	26,94	27,24	27,64	27,94	28,34	29,04
SASA	2,35	2,42	2,45	2,49	2,52	2,56	2,63
SISE	42,13	44,41	45,55	46,69	47,83	48,97	51,25
SKBNK	9,94	10,89	11,49	11,84	12,44	12,79	13,74
SOKM	50,22	51,67	52,38	53,12	53,83	54,57	56,02
TABGD	227,83	235,53	238,87	243,23	246,57	250,93	258,63
TAVHL	315,42	327,67	335,83	339,92	348,08	352,17	364,42
TCELL	102,33	106,73	108,97	111,13	113,37	115,53	119,93
THYAO	288,17	301,67	309,33	315,17	322,83	328,67	342,17
TKFEN	90,22	94,37	96,43	98,52	100,58	102,67	106,82
TOASO	244,17	256,92	264,08	269,67	276,83	282,42	295,17
TRALT	40,87	42,41	42,93	43,95	44,47	45,49	47,03
TRENJ	89,67	91,82	92,53	93,97	94,68	96,12	98,27
TRMET	120,77	125,37	127,83	129,97	132,43	134,57	139,17
TSKB	11,20	11,62	11,82	12,04	12,24	12,46	12,88
TTKOM	54,92	57,87	59,43	60,82	62,38	63,77	66,72
TUKAS	2,31	2,36	2,39	2,41	2,44	2,46	2,51
TUPRS	221,22	234,77	242,88	248,32	256,43	261,87	275,42
TUREX	7,26	7,62	7,82	7,98	8,18	8,34	8,70
TURSG	12,12	12,49	12,70	12,86	13,07	13,23	13,60
ULKER	112,57	115,07	116,03	117,57	118,53	120,07	122,57
VAKBN	30,37	31,89	32,81	33,41	34,33	34,93	36,45
VESTL	26,87	27,75	28,05	28,63	28,93	29,51	30,39
YKBNK	34,84	36,06	36,80	37,28	38,02	38,50	39,72
ZOREN	2,77	2,83	2,86	2,89	2,92	2,95	3,01

 Toplam Fon Büyüklüğü 5,533,357,426 TL
 Toplam Yatırımcı Sayısı 13,859

Fon Sepeti	Fon	Günlük Getiri	2026 Getirisi	Strateji	Yatırım Evreni	Getiri Hedefi	TEFAS	Fon Büyüklüğü (Mn TL)	Yatırımcı
	ÖMD - Fon Sepeti	1.71%	8.33%	Fon Sepeti Fonu	Aşağıdaki Tüm Fonlar	Dengeli Getiri	✓	3	111
Serbest Fonlar	BSM - Birrak	1.59%	23.41%	Mutlak Getiri	VIOP, TPP, ÖST ve Arbitraj	Mevduat ve Enflasyon Üzeri	✓	1,202	1,308
	GZM - Duru	2.07%	24.51%	Agresif Serbest	En Az 51% Yerli Hisse ve VIOP	Mevduat ve Enflasyon Üzeri	✓	92	240
	GZN - Boğaziçi	2.57%	23.11%	Tamamen Serbest	Hisse Senedi, VIOP, GSYF	Tüm Klasik Yatırım Araçları Üzeri	✓	344	924
	QJM - Ada	2.73%	31.93%	Tamamen Serbest	En Az 51% Yerli Hisse	Tüm Klasik Yatırım Araçları Üzeri	✗	431	70
	ÖLV - Nehir	7.60%	-0.05%	Tamamen Serbest	En Az 51% Yerli Hisse	Tüm Klasik Yatırım Araçları Üzeri	✗	22	23
Değişken Fonlar	ECA - Birinci	1.61%	21.32%	Dengeli Değişken	En Az 51% Yerli Hisse	TL Bazlı Dengeli Getiri	✓	103	352
	EBD - İkinci	0.79%	12.64%	Yabancı Varlıklar	Yabancı Hisse, Kıymetli Maden, Bono	Döviz Bazlı Dengeli Getiri	✓	35	375
Hisse Fonlar	EC2 - Birinci	4.82%	2.90%	Temel Analiz	Hisse Senedi, VIOP, GSYF	BIST 100 Endeksi Üzeri	✓	89	2,718
	ÖNH - Algoritmik	2.72%	12.19%	Yapay Zeka Seçimli	Hisse Senedi	BIST TUM Endeksi Üzeri	✓	7	203
	ÖKF - Katılım	4.55%	18.10%	Faizsiz Ürünler	En Az 51% Katılım Hisse	BIST Katılım Endeksi Üzeri	✓	43	782
Sabit Getiri Fonları	ÖMN - Serbest Para P.	0.11%	10.35%	Günlük Sabit Getiri	TPP, ÖST, Tahvil, Repo	Mevduat Üzeri	✓	108	34
	ECB - Para Piyasası	0.13%	10.07%	Günlük Sabit Getiri	TPP, ÖST, Tahvil, Repo	Mevduat Üzeri	✗	799	3,159
	ECV - Kısa Vadeli B.A.	0.14%	9.18%	Günlük Sabit Getiri	Borçlanma Araçları, Tahvil, Repo	Mevduat Üzeri	✗	87	2,420
Emeklilik Fonu	BÖE - Dengeli Değişken	2.35%	27.79%	10-50% Yerli Hisse	Hisse Senedi ve Sabit Getiri	TL Bazlı Dengeli Getiri	✗	46	1,068
Girişim Sermayesi	ÖBR - Birinci	-0.45%	4.28%	Çeşitli Girişim Yatırımları	Özet Şirketler, Diğer GSYF	Tüm Klasik Yatırım Araçları Üzeri	✗	88	4
	GCE - AKS Girişim	-0.47%	2.27%	Tek Girişim Şirketi	Halka Kapalı Şirket	Tüm Klasik Yatırım Araçları Üzeri	✗	230	18

ÇEKİNCE

Bu yayında yer alan yatırım bilgi, yorum ve tavsiyeleri yatırım danışmanlığı kapsamında değildir. Yatırım danışmanlığı hizmeti; aracı kurumlar, portföy yönetim şirketleri, mevduat kabul etmeyen bankalar ile müşteri arasında imzalanacak yatırım danışmanlığı sözleşmesi çerçevesinde sunulmaktadır. Burada yer alan yorum ve tavsiyeler, yorum ve tavsiyede bulunanların kişisel görüşlerine dayanmaktadır. Bu görüşler mali durumunuz ile risk ve getiri tercihlerinize uygun olmayabilir. Bu nedenle, sadece burada yer alan bilgilere dayanılarak yatırım kararı verilmesi beklentilerinize uygun sonuçlar doğurmayabilir. Bu yayında yer alan bilgiler, güvenilir olduğuna inanılan halka açık kaynaklardan elde edilmiş olup bu kaynaklardaki bilgilerin hata ve eksikliğinden ve ticari amaçlı işlemlerde kullanılmasından doğabilecek zararlardan Global Menkul Değerler A.Ş. hiçbir şekilde sorumluluk kabul etmemektedir. Bu yayında yer alan görüş ve düşüncelerin Global Menkul Değerler A.Ş. yönetimi için hiçbir bağlayıcılığı yoktur. Global Menkul Değerler A.Ş., yayında adı geçen şirketlerin menkul kıymetini portföyünde bulundurabilir ve/veya bu şirketlere danışmanlık hizmeti verebilir. © 2026 Global Menkul Değerler A.Ş.