

1990'dan bugüne...



Yurtdışı Piyasalar Bülteni

Teknik ve Temel Görünüm

02.04.2026



- Küresel piyasalarda satış baskısı yeniden hız kazanırken Orta Doğu'daki savaşın tırmanması enerji fiyatlarını yukarı taşıyarak risk iştahını zayıflattı. Nasdaq 100 vadeli %2, S&P 500 vadeli %1,6 gerilerken özellikle teknoloji ve yarı iletken hisselerinde sert satışlar öne çıktı. ABD Başkanı Donald Trump'ın İran'a karşı daha agresif bir tutum sergileyeceğini açıklaması ve Hürmüz Boğazı'nın açılmasına yönelik net bir plan sunmaması, piyasalarda belirsizliği artırdı.
- Enerji piyasalarında yükseliş ivmesi güçleniyor. Brent petrol %8'in üzerinde artışla USD109/varil seviyesini aşarken, Avrupa'da dizel fiyatları USD200/varil seviyesine ulaştı. Küresel petrol arzının yaklaşık %20'sinin etkilendiği mevcut ortamda, enerji fiyatlarının uzun süre yüksek kalabileceği beklentisi piyasalarda ana fiyatlama unsuru haline gelmiş durumda.
- Artan petrol fiyatları enflasyon ve para politikası beklentilerini doğrudan etkiliyor. Tahvil piyasasında satışlar hızlanırken ABD 2 yıllık tahvil faizi %3,85 seviyesine yükseldi. Piyasalarda Fed'in faiz indirimi beklentileri büyük ölçüde ortadan kalkarken, Avrupa ve İngiltere için faiz artışı beklentileri yeniden fiyatlanıyor. Bu durum "yüksek faiz uzun süre" temasını güçlendirerek riskli varlıklar üzerinde baskı yaratıyor.
- Sektörel bazda enerji hisseleri pozitif ayrışırken, havacılık, turizm, madencilik ve teknoloji hisselerinde satışlar dikkat çekiyor. Özellikle NVIDIA Corporation hisselerinde görülen geri çekilme, teknoloji tarafındaki riskten kaçışı yansıtıyor. Buna karşılık petrol ve gaz şirketleri yükselen fiyatlardan destek buluyor.
- Jeopolitik cephede riskler artmaya devam ediyor. Trump yönetiminin daha sert askeri adımlar atabileceğine yönelik sinyaller ve İran'ın karşılık verme ihtimali, çatışmanın genişleme riskini artırıyor. Analistler, savaşın kısa sürede sona ermemesi durumunda enerji fiyatlarının kalıcı olarak yüksek seviyelerde kalabileceğini ve bunun küresel ekonomi üzerinde ciddi baskı yaratabileceğini belirtiyor.
- Genel görünümde piyasalarda yön büyük ölçüde enerji fiyatlarına bağlı kalmaya devam ediyor. Petrol fiyatlarının USD100 üzerinde kalıcılık sağlaması, enflasyon ve faiz beklentileri üzerinden hisse piyasalarında aşağı yönlü riskleri artırıyor. Kısa vadede volatilitenin yüksek kalması beklenirken yatırımcıların temkinli duruşunu koruduğu görülüyor.

S&P Teknik Görünüm

- Endeks son kapanışını 6.575 seviyesinde gerçekleştirerek sert düşüş sonrası sınırlı bir tepki verdi. Fiyatın hâlâ hem 50 günlük hareketli ortalamasının (yaklaşık 6.789) hem de Ichimoku bulutunun altında kalması, ana trendin aşağı yönlü olduğunu gösteriyor. Bulutun aşağı eğimli yapısı ve fiyatın bu bölgenin altında kalıcılık sağlaması, zayıf görünümün devam ettiğine işaret ediyor.
- Son günlerde yaşanan sert satışların ardından görülen yükseliş, teknik olarak tepki alımı niteliğinde kalıyor. Bu hareketin hacimle desteklenmemesi, kalıcı bir toparlanma sinyali üretmekten uzak olduğunu gösteriyor.
- MACD histogramı negatif bölgede kalmaya devam etse de aşağı yönlü momentumda sınırlı bir yavaşlama dikkat çekiyor. RSI ise 45 seviyesine yükselerek aşırı satım bölgesinden çıkmış durumda; bu da kısa vadede tepki hareketinin devam edebileceğine işaret ediyor.
- Teknik olarak yukarı yönlü hareketlerde 6.650–6.700 bandı ilk direnç bölgesi olarak izlenmeli. Bu seviyelerin üzerinde kalıcı kapanışlar görülmeden yükselişlerin sınırlı kalması beklenir. Aşağı yönlü hareketlerde ise 6.500 ilk destek konumunda; bu seviyenin kırılması halinde 6.400 ve devamında 6.300 seviyeleri yeniden gündeme gelebilir.
- Genel görünümde kısa vadede tepki alımları görülse de ana trend aşağı yönlü kalmaya devam ediyor ve temkinli duruş korunmalı.

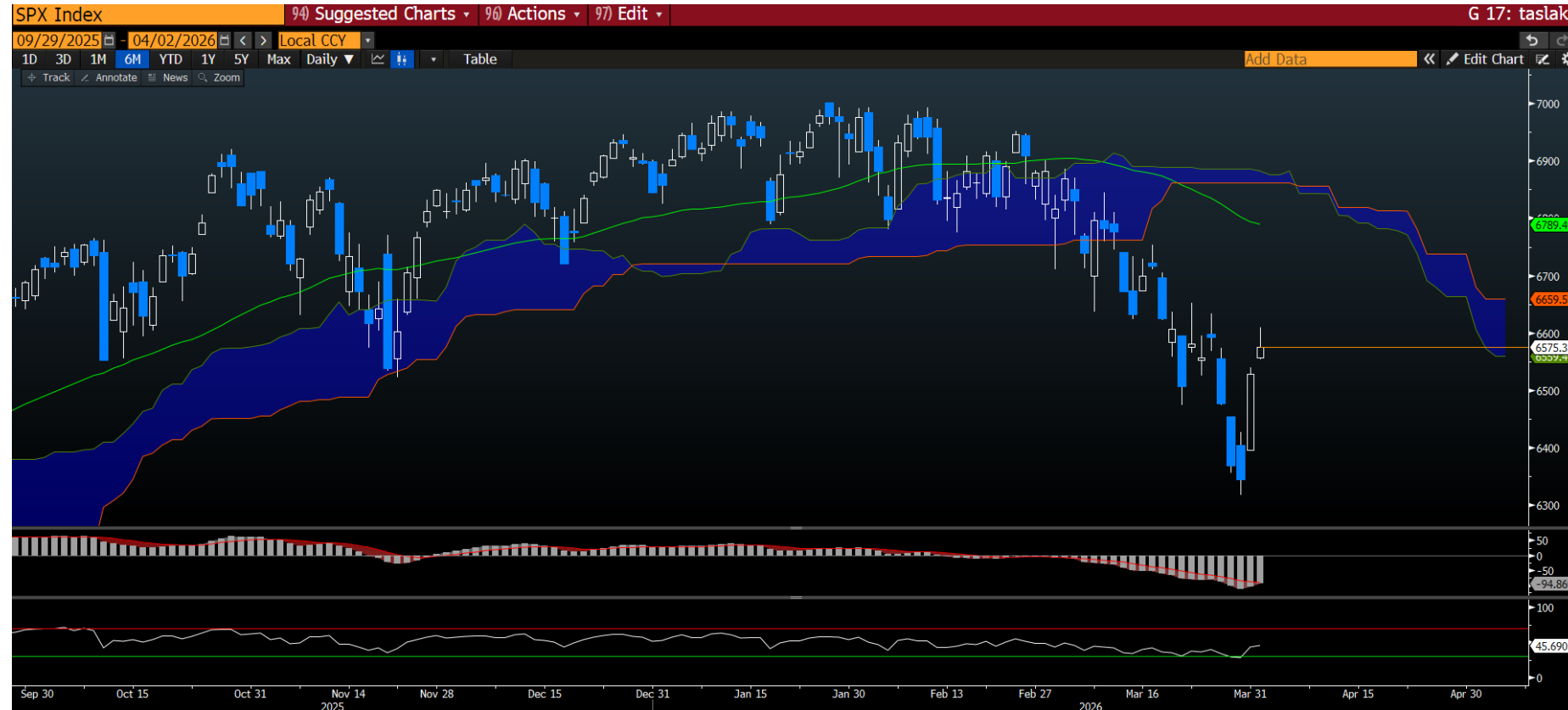

EN ÇOK YÜKSELENLER					
Kod	Hisse Adı	Sektör	Kapanış	%	Hacim
WDC	Western Digital Corp	Teknoloji Donanımı	\$297,73	10,07	\$2.700.869
SNDK	Sandisk Corp/DE	Teknoloji Donanımı	\$692,73	9,03	\$4.166.085
MU	Micron Technology Inc	Yarıiletkenler	\$367,85	8,88	\$18.330.288
INTC	Intel Corp	Yarıiletkenler	\$48,03	8,84	\$30.738.684
STX	Seagate Technology Holdings P	Teknoloji Donanımı	\$423,12	8,00	\$943.997
APTV	Aptiv PLC	Otomotiv	\$62,09	5,55	\$1.653.409
TER	Teradyne Inc	Yarıiletkenler	\$312,20	5,31	\$1.122.872
NEM	Newmont Corp	Metaller & Madencilik	\$113,79	5,12	\$2.865.046

EN ÇOK DÜŞENLER					
Kod	Hisse Adı	Sektör	Kapanış	%	Hacim
NKE	NIKE Inc	Giyim & Tekstil Ürünleri	\$44,63	-15,51	\$14.629.641
LW	Lamb Weston Holdings Inc	Gıda	\$38,48	-8,94	\$1.172.391
TPL	Texas Pacific Land Corp	Petrol & Gaz Tedarik Zinciri	\$439,20	-7,45	\$169.910
ARE	Alexandria Real Estate Equitie	GYO	\$43,29	-6,74	\$1.058.689
XOM	Exxon Mobil Corp	Petrol & Gaz Tedarik Zinciri	\$160,78	-5,23	\$6.396.427
PM	Philip Morris International In	Tütün Ürünleri	\$157,33	-4,84	\$2.129.471
LYB	LyondellBasell Industries NV	Kimyasal	\$76,71	-4,78	\$2.403.345
CVX	Chevron Corp	Petrol & Gaz Tedarik Zinciri	\$197,41	-4,59	\$4.330.818

EN YÜKSEK HACİM					
Kod	Hisse Adı	Sektör	Kapanış	%	Hacim
NVDA	NVIDIA Corp	Yarıiletkenler	\$175,75	0,77	\$42.273.793
INTC	Intel Corp	Yarıiletkenler	\$48,03	8,84	\$30.738.684
MU	Micron Technology Inc	Yarıiletkenler	\$367,85	8,88	\$18.330.288
TSLA	Tesla Inc	Otomotiv	\$381,26	2,56	\$14.669.612
NKE	NIKE Inc	Giyim & Tekstil Ürünleri	\$44,63	-15,51	\$14.629.641
GOOGL	Alphabet Inc	İnternet Medya & Hizmetler	\$297,39	3,42	\$14.039.524
AAPL	Apple Inc	Teknoloji Donanımı	\$255,63	0,73	\$13.604.094
BAC	Bank of America Corp	Bankacılık	\$49,27	1,07	\$13.310.708

Teknik Öneri: XOM

- Exxon Mobil, petrol ve doğal gaz arama, üretim, rafinaj ve petrokimya faaliyetlerini kapsayan entegre bir enerji şirkettir. Ham petrol ve doğalgaz üretir, bunları rafine ederek yakıt ve kimyasal ürünlere dönüştürür ve küresel pazarlarda satışını gerçekleştirir. Ayrıca karbon yakalama, hidrojen ve düşük karbonlu enerji çözümleri gibi alanlarda da yatırımlar yapmaktadır.
- Orta Doğu'daki jeopolitik gerilimler nedeniyle petrol fiyatlarının yükselmesi, Exxon Mobil'in özellikle upstream (arama-üretim) segmentinde kârlılığı artıran en önemli katalizörlerden biri olarak öne çıkıyor. Yüksek petrol fiyatları şirketin nakit akışını ve marjlarını güçlendirirken, enerji arzına yönelik belirsizliklerin sürmesi hissede kısa vadede yukarı yönlü potansiyeli destekleyebilir. Bu nedenle mevcut ortamda Exxon Mobil, artan petrol fiyatlarından doğrudan faydalanabilecek başlıca enerji hisseleri arasında konumlanıyor.

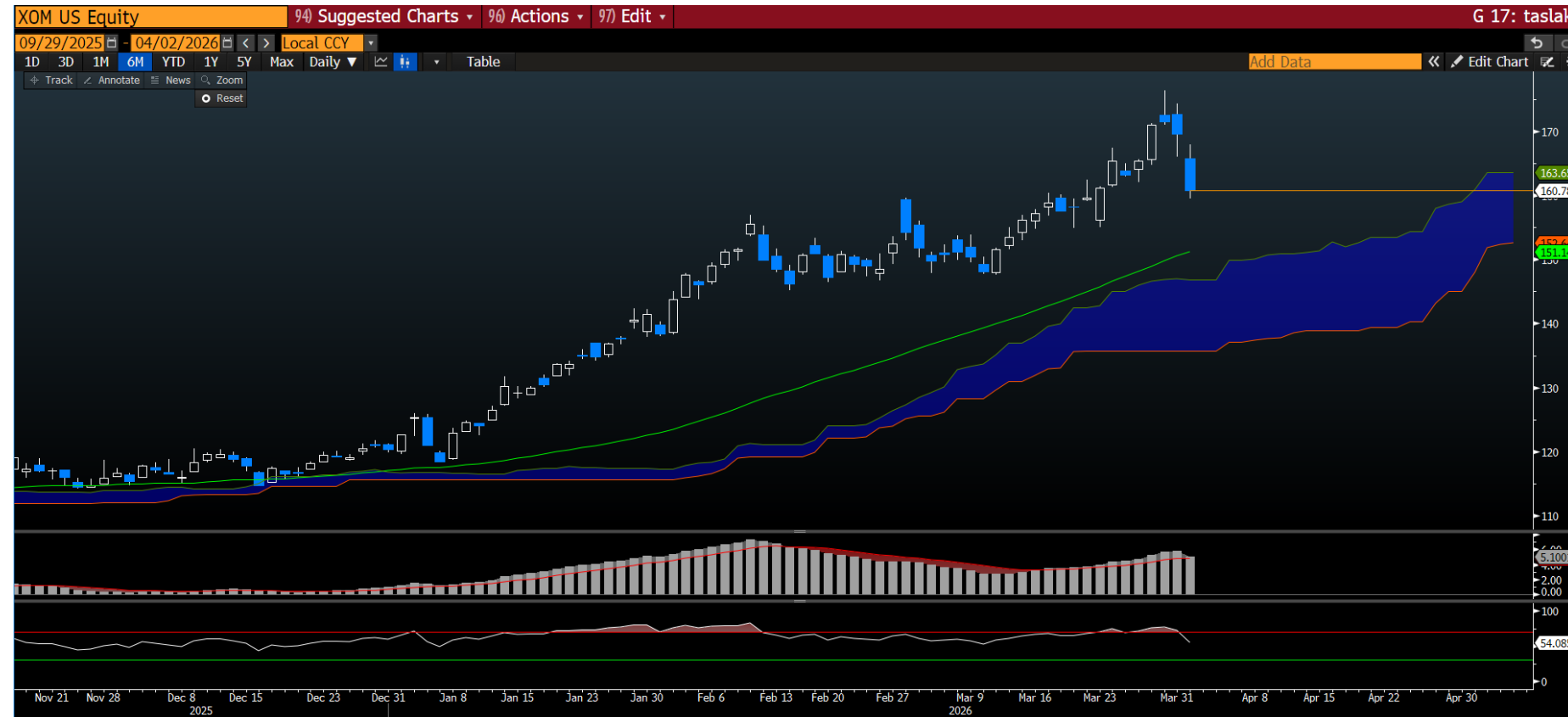

XOM	Exxon Mobil Corp
Sektör	Petrol & Gaz Tedarik Zinciri
P. Değer (USD mn)	669.932
F/K (x)	23,8x
FD/FAVÖK (x)	11,6x
Sektör F/K (x)	18,5x
Sektör FD/FAVÖK (x)	8,7x
12 Ay Fiyat Aralığı (USD)	97,8 - 176,41
Beta	0,49
12 Ay rölatif Perf	39,09%
Değişim	1G 5G 1A 3A YBB
	-5,23% -1,52% 4,25% 31,09% 33,60%
Kapanış Fiyatı (\$)	160,78
Hedef Fiyatı (\$)	168,82
Zarar Kes (\$):	154,35

Teknik Öneri: CB

- Chubb, ticari ve bireysel müşterilere yönelik mal ve sorumluluk sigortaları, hayat sigortası ve reasürans hizmetleri sunan küresel bir sigorta şirkettir. Şirket, özellikle büyük ölçekli ticari riskler, yüksek varlıklı bireyler ve uluslararası operasyonlar için sigorta çözümleri sağlayarak geniş bir müşteri tabanına hizmet verir.
- Hürmüz Boğazı'ndaki gerilim ve artan jeopolitik riskler, deniz taşımacılığı ve enerji altyapısına yönelik sigorta talebini artırırken prim fiyatlamasını yukarı çekebilir. Bu durum Chubb gibi küresel sigorta şirketleri için gelir ve marj tarafında destekleyici bir ortam yaratır. Aynı zamanda yüksek faiz ortamı, sigorta şirketlerinin portföylerinde tuttukları tahvil yatırımlarından elde ettikleri getiriyi artırarak kârlılığını destekler. Bu iki dinamiğin birleşimi, Chubb hisseleri için hem operasyonel hem finansal açıdan güçlü bir kısa vadeli yatırım teması oluşturuyor.

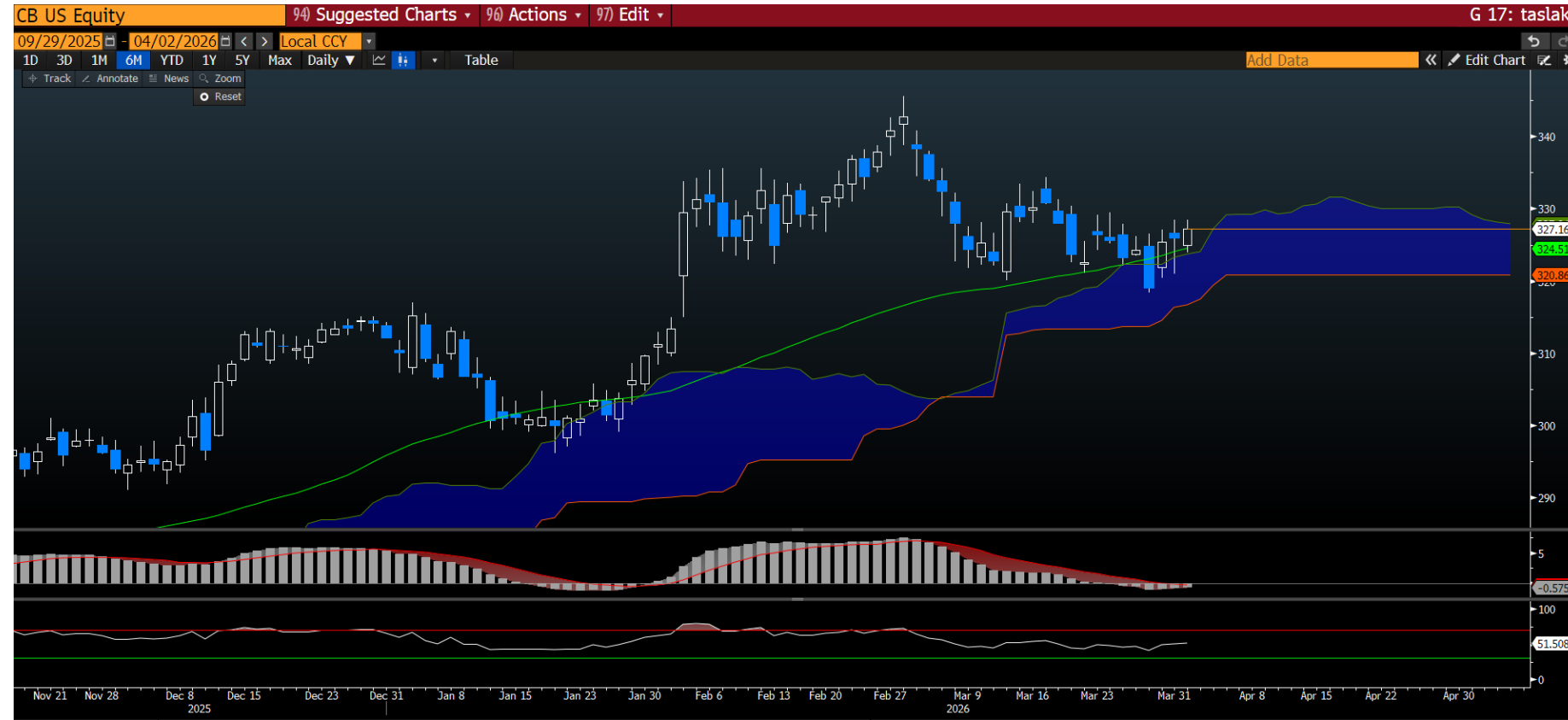

CB	Chubb Ltd
Sektör	Sigorta
P. Değer (USD mn)	127.667
F/K (x)	13,5x
FD/FAVÖK (x)	A.D.
Sektör F/K (x)	11,9x
Sektör FD/FAVÖK (x)	A.D.
12 Ay Fiyat Aralığı (USD)	264,1 - 345,67
Beta	0,47
12 Ay rölatif Perf	9,13%
Değişim	1G 5G 1A 3A YBB
	0,38% 1,22% -4,55% 5,52% 4,82%
Kapanış Fiyatı (\$)	327,16
Hedef Fiyatı (\$)	338,61
Zarar Kes (\$):	310,80

Haftalık Temettü Takvimi

Kodu	Hisse Senedi	Sektör	Son Fiyat	Temettü Hakkı için Son Gün	Temettü Ödeme Tarihi	Hisse Başına Brüt Temettü Miktarı (USD)	Temettü Verimi
RSG	Republic Services Inc	Ticari Destek Hizmetleri	215,83	2.04.2026	15.04.2026	0,63	1,16
GEHC	GE HealthCare Technologies Inc	Tıbbi Ekipman & Cihazlar	69,23	2.04.2026	15.05.2026	0,04	0,20
SYI	Sysco Corp	Toptan Satış - Temel Tüketici Ürünleri	81,80	2.04.2026	24.04.2026	0,54	2,64
GL	Globe Life Inc	Sigorta	135,11	2.04.2026	1.05.2026	0,33	0,98
CSCO	Cisco Systems Inc	Teknoloji Donanımı	79,92	2.04.2026	22.04.2026	0,42	2,10
CPB	Campbell's Company/The	Gıda	21,99	2.04.2026	4.05.2026	0,39	7,09
NTAP	NetApp Inc	Teknoloji Donanımı	102,34	2.04.2026	22.04.2026	0,52	2,03
CAH	Cardinal Health Inc	Sağlık Bakım Tesisleri & Hizmetleri	206,58	1.04.2026	15.04.2026	0,51	0,99
STT	State Street Corp	Kurumsal Finansal Hizmetler	122,52	1.04.2026	13.04.2026	0,84	2,74
FRT	Federal Realty Investment Trust	GYO	102,87	1.04.2026	15.04.2026	1,13	4,39
CMCSA	Comcast Corp	Kablo & Uydu	28,33	1.04.2026	22.04.2026	0,33	4,66
RJF	Raymond James Financial Inc	Varlık Yönetimi	141,32	1.04.2026	15.04.2026	0,54	1,53
APD	Air Products and Chemicals Inc	Kimyasal	292,19	1.04.2026	11.05.2026	1,81	2,48
SYK	Stryker Corp	Tıbbi Ekipman & Cihazlar	327,44	31.03.2026	30.04.2026	0,88	1,08
NUE	Nucor Corp	Çelik	163,37	31.03.2026	11.05.2026	0,56	1,37

Günlük Veri Takvimi

Ülke	Saat	Veri	Açıklanan	Beklenti	Önceki
Türkiye	14:30	TCMB Menkul Kıymet İstatistikleri (Haftalık)		--	--
ABD	15:30	Dış Ticaret Dengesi (Şubat)		-66 Mr USD	-54,5 Mr USD
ABD	15:30	İşsizlik Maaşı Başvuruları (Haftalık)		--	210 Bin
ABD	15:30	Devam Eden İşsizlik Maaşı Başvuruları (Haftalık)		--	1819 Bin

Analist Tavsiyeleri

Kodu	Hisse Senedi	Fiyat	Ort. Hedef Fiyat	Ort. Getir Potansiyeli	"Al" Tavsiyesi	"Tut" Tavsiyesi	"Sat" Tavsiyesi	Toplam Rapor	Al / Toplam Oranı
TRMB UW Equity	Trimble Inc	65,38	90,54	38,48%	14	0	0	14	100%
IBKR UW Equity	Interactive Brokers Group Inc	66,12	84,89	28,39%	9	0	0	9	100%
VST UN Equity	Vistra Corp	152,72	240,11	57,22%	23	0	0	23	100%
NWS UW Equity	News Corp	27,17	38,00	39,86%	1	0	0	1	100%
BSX UN Equity	Boston Scientific Corp	68,15	102,62	50,58%	35	1	0	36	97%
AVGO UW Equity	Broadcom Inc	318,29	469,05	47,36%	57	2	0	59	97%
DAL UN Equity	Delta Air Lines Inc	66,65	80,55	20,85%	25	1	0	26	96%
WYNN UW Equity	Wynn Resorts Ltd	102,77	143,42	39,56%	20	1	0	21	95%
GOOG UW Equity	Alphabet Inc	289,2	380,50	31,57%	20	1	0	21	95%
AXON UW Equity	Axon Enterprise Inc	456,6	740,50	62,18%	19	1	0	20	95%
SW UN Equity	Smurfit Westrock PLC	39,86	56,26	41,15%	18	1	0	19	95%
XEL UW Equity	Xcel Energy Inc	77,96	90,56	16,16%	17	1	0	18	94%
ICE UN Equity	Intercontinental Exchange Inc	155,82	199,63	28,11%	16	1	0	17	94%
MSFT UW Equity	Microsoft Corp	372,74	592,47	58,95%	63	3	1	67	94%
TTWO UW Equity	Take-Two Interactive Software	191,37	279,60	46,10%	31	2	0	33	94%
AMZN UW Equity	Amazon.com Inc	207,24	283,14	36,62%	77	5	0	82	94%
NVDA UW Equity	NVIDIA Corp	175,2	270,96	54,66%	74	4	1	79	94%
V UN Equity	Visa Inc	303,76	404,53	33,17%	42	2	1	45	93%
MA UN Equity	Mastercard Inc	498,93	668,16	33,92%	42	2	1	45	93%
TMO UN Equity	Thermo Fisher Scientific Inc	490,29	661,52	34,92%	26	2	0	28	93%
COR UN Equity	Cencora Inc	327,27	409,64	25,17%	13	1	0	14	93%
CDNS UW Equity	Cadence Design Systems Inc	284,32	372,19	30,91%	25	2	0	27	93%

Bu yayında yer alan yatırım bilgi, yorum ve tavsiyeleri yatırım danışmanlığı kapsamında değildir. Yatırım danışmanlığı hizmeti; aracı kurumlar, portföy yönetim şirketleri, mevduat kabul etmeyen bankalar ile müşteri arasında imzalanacak yatırım danışmanlığı sözleşmesi çerçevesinde sunulmaktadır. Burada yer alan yorum ve tavsiyeler, yorum ve tavsiyede bulunanların kişisel görüşlerine dayanmaktadır. Bu görüşler mali durumunuz ile risk ve getiri tercihlerinize uygun olmayabilir. Bu nedenle, sadece burada yer alan bilgilere dayanılarak yatırım kararı verilmesi beklentilerinize uygun sonuçlar doğurmayabilir.

Bu yayında yer alan bilgiler, güvenilir olduğuna inanılan halka açık kaynaklardan elde edilmiş olup bu kaynaklardaki bilgilerin hata ve eksikliğinden ve ticari amaçlı işlemlerde kullanılmasından doğabilecek zararlardan Global Menkul Değerler A.Ş. hiçbir şekilde sorumluluk kabul etmemektedir. Bu yayında yer alan görüş ve düşüncelerin Global Menkul Değerler A.Ş. yönetimi için hiçbir bağlayıcılığı yoktur. Global Menkul Değerler A.Ş. yayında adı geçen şirketlerin menkul kıymetini portföyünde bulundurabilir ve/veya bu şirketlere danışmanlık hizmeti verebilir.

© 2026 Global Menkul Değerler A.Ş.