

Türkiye - 15 Nisan 2026
Piyasa Özeti

ABD'de Dow Jones %0,66 yükselişle 48.535,99 puana, S&P 500 %1,18 artışla 6.967,38 puana ve Nasdaq %1,96 primle 23.639,08 puana çıktı; teknoloji ve iletişim hizmetleri öncülüğünde yeniden belirginleşen büyüme hissesi rotasyonu, enerji hisselerindeki geri çekilmeye rağmen ana endeksleri destekledi.

ABD ile İran arasında ikinci tur görüşmelerin değerlendirildiğine, Trump'ın savaşın "bitmeye çok yakın" olduğunu söylemesine ve Pakistan'da iki gün içinde yeni temas olasılığına bağlanırken, ABD ÜFE verisinin beklentilerin altında kalması da faiz kanalı üzerinden rahatlama sağladı.

ABD ordusunun İran'a deniz yoluyla giren ve çıkan ekonomik ticareti tamamen durdurduğunu açıklaması, Avrupa'nın Hürmüz Boğazı için ABD'siz plan hazırlaması ve Pentagon'un 200 milyar USD savaş bütçesi talebine yönelik tartışmalar jeopolitik risk başlığının kapanmadığını gösterdi.

Avrupa'da DAX %1,27, CAC 40 %1,12 ve FTSE 100 sınırlı pozitif kapanırken, Lagarde'ın İran savaşının büyüme ve enflasyon görünümünü bozduğu, Avrupa ekonomisinin baz senaryo ile olumsuz senaryo arasında bulunduğu yönündeki mesajları özellikle enerji bağımlı sektörler için temkinli bir çerçeve çizdi.

IMF'nin küresel büyüme tahminini %3,3'ten %3,1'e çekmesi ve savaş uzarsa aşağı yönlü risklerin artacağını vurgulaması büyüme algısını baskılamak, **Georgieva'nın savaş yakında biterse hızlı toparlanmanın mümkün olabileceğini söylemesi risk iştahını dengeledi**; Bessent'in IMF ve Dünya Bankası'nın tahminlerinde aşırı tepki göstermiş olabileceğini savunması da bu tartışmayı besledi.

Asya'da bu sabah görünüm daha olumlu; teknoloji öncülüğünde KOSPI vadeli işlemleri %3,5 artışa işaret ederken Samsung ve SK Hynix çip talebi ekseninde öne çıktı, Tayvan'da TSMC kaynaklı AI momentumu korundu, Japonya'da çekirdek makine siparişlerinin Şubat'ta aylık %13,6 ve yıllık %24,7 artması sanayi görünümünü destekledi.

Son görünümde ABD ve Avrupa vadeli ilımlı pozitif/ yataya yakın seyrederken, DXY'de zayıflama, VIX'in 18,35 seviyesine gerilemesi, ABD 10 yıllık tahvil faizinin %4,25'e inmesi, Brent'in 95USD civarına çekilmesi ve spot altının 4.828USD civarında seyretmesi **küresel risk priminde gevşemeye işaret etti**.

Türkiye tarafında IMF'nin 2026 büyüme tahminini %3,4'e çekmesi, yıl sonu enflasyon beklentisini %28,6 olarak vermesi ve Şubat ayında ticaret satış hacminin aylık %0,6, motorlu kara taşıtları ticaretinin yıllık %5,5 daraldığını gösteren veri seti, büyüme-tüketim algısının yüksek faiz ve kredi kısıtları altında dengelendiğini düşündürüyor.

Bir yandan dış risk primindeki gevşemenin TL varlıklara destek sağlayabileceğini, öte yandan iç talep ve kredi koşullarının özellikle reel sektör tarafında seçiciliği artırabilir.

Fitch'in Akbank, Garanti BBVA, İş Bankası ve Yapı Kredi'nin görünümünü pozitiften durağana çevirmesi bankacılıkta değerlendirme tartışmasını canlı tutarken, **Türkiye CDS'inin 229'a gerilemesi dış algı tarafındaki iyileşmeyi destekledi**.

BIST100 güne %0,79 artışla 14.170,03 puandan başladı, gün içinde 14.098,35-14.356,18 bandında hareket ettikten sonra **%1,02 yükselişle 14.202,24 puanda kapandı**. Öğleden sonra gelen satışların ardından Wall Street Journal kaynaklı Türkiye'nin bölge ülkelerinin ateşkes ve yürüyüş zirvesine ev sahipliği yapabileceği haberi likidite-akış kanalıyla endeksi yeniden 14.200 üzerine taşıdı.

Teknik olarak kısa vadede **14.100-13.960-13.845 ve 13.760 destek, 14.250-14.340-14.435-15.534 direnç** olarak öne çıkıyor. Açılış eğiliminin küresel risk iştahına paralel olarak ilımlı pozitif olması muhtemel görünmekle birlikte, gün içi oynaklığın yüksek kalması şaşırtıcı olmayacaktır.

Genel görünümde piyasa, jeopolitik dosyanın kapandığını değil en kötü senaryonun ötelenmiş olabileceğini fiyatlıyor. Bu nedenle küreselde teknoloji ve finansallar, yurtiçinde ise bankalar, ulaştırma ve seçilmiş sanayi hisseleri öncülüğünde güçlenen risk iştahı dikkat çekse de fiziksel petrol akışındaki kırılganlık, politika yapıcıların büyüme-enflasyon ikilemi orta vadeli fiyatlamalarda temkin ihtiyacını koruyor.

Bugün veri gündeminde ABD'de New York Fed imalat endeksi, konut verileri, Fed'in Bej Kitap raporu ve Fed üyelerinin açıklamaları izlenecek; bu başlıklar savaş sonrası büyüme, enflasyon ve faiz patikasının nasıl şekillenebileceğine dair fiyatlamalar açısından takip edilecek. Avrupa Birliği tarafında ise takvim tarafında 30 Nisan'daki ECB faiz kararı ve basın toplantısı önemini koruyor. Ek olarak ABD-İran arasında Pakistan'da yeni görüşme ihtimali, İsrail-Lübnan görüşmeleri, Hürmüz Boğazı'ndaki akışa ilişkin haberler, Bank of America ve Morgan Stanley bilançoları ile Fitch'in dört Türk bankasına ilişkin görünüm revizyonunun bankacılık fiyatlamalarına yansması yakından takip edilecek.

Sermaye Piyasaları - Kapanış Verileri

Endeks	Kapanış	Günlük (%)	Haftalık %	Aylık %	Mn USD
XU100	14.202	1,02	9,91	8,47	5.319
XU030	16.325	0,92	10,60	9,79	4.080
XUSIN	17.449	1,30	6,68	4,81	2.420
XBANK	17.707	0,37	11,40	6,26	1.152
Dolar/TL Gösterge Tahvil	44,7389	0,03	0,52	1,20	
5 Yıllık CDS	229,45	-0,92	1,13	-3,85	

14/04/2026 kapanış verileri alınmıştır.

En Yüksek Hacimliler (BIST - 100)

Hisse	Hacim (Mn TL)	Değişim (%)
THYAO	21.029	2,29
ASELS	16.015	-0,84
YKBANK	14.123	-1,00
ISCTR	13.426	-0,41
AKBNK	12.941	1,36

En Çok Yükselenler (BIST - 100)

Hisse	Hacim (Mn TL)	Değişim (%)
RALYH	685	9,95
EFOR	770	9,87
BRSAN	2.084	7,67
ENERY	662	5,42
TOASO	1.192	5,02

En Çok Düşenler (BIST - 100)

Hisse	Hacim (Mn TL)	Değişim (%)
ECILC	1.089	-8,47
GRTHO	876	-5,59
EUREN	1.702	-4,76
DAPGM	655	-4,49
KONTR	1.500	-2,57

Ülke	Endeks Adı	Son	Günlük %	Haftalık %	Aylık %
ABD	Dow 30 Vadeli	49.167	0,00	1,294	4,66
ABD	S&P 500 Vadeli	7.008	0,05	2,24	6,67
ABD	Nasdaq 100 Vadeli	26.007	0,04	2,91	8,78
Almanya	Dax Vadeli	24.194	-0,10	1,21	3,86
Çin	Shanghai Composite	4.035	0,20	1,21	3,86
Japonya	Nikkei 225	58.359	0,84	2,53	14,29
Güney Kore	KOSPI	6.132	2,87	4,78	21,50
Hong Kong	Hang Seng	25.995	0,61	0,53	5,01
Hindistan	Sensex	78.093	1,69	0,77	8,61

*Kaynak: Finnet - Matris

Araştırma İletişim Bilgileri
+90 850 201 94 89
research@global.com.tr
www.global.com.tr
Ağaoğlu My Newwork, Barbaros Mah.
İhlamur Bul. No: 3 89 K: 9,
34746 Ataşehir / İstanbul - Türkiye

GÜNLÜK HİSSE ÖNERİLERİ

Hisse	Son Fiyat	Alım Aralığı*	Satım Aralığı*	Stoploss	Beta
AKBNK	78,45	78,30 - 78,55	79,35 - 80,15	76,90	1,37
TUPRS	267,50	266,75 - 268,00	270,75 - 273,50	262,25	0,59
OYAKC	25,66	25,60 - 25,70	25,96 - 26,22	25,16	1,01
GUBRF	492,50	491,75 - 493,00	498,00 - 503,00	482,75	0,92
YEOTK	52,60	52,45 - 52,70	53,25 - 53,80	51,55	1,10

*Kısa Vadeli

Hisse ve Sektör Haberleri:

(=) AKBNK / GARAN / ISCTR / YKBNK/ VAKBN, Fitch Notları 'BB-'te Teyit Etti; Görünümü "Stabil"e Revize Etti...

Fitch, Akbank, Garanti BBVA, İş Bankası ve Yapı Kredi'nin uzun vadeli kredi notlarını 'BB-' seviyesinde teyit ederken görünümünü "pozitif"ten "stabil"e revize etti. Revizyon, Türkiye'nin kredi görünümündeki değişim, artan jeopolitik riskler ve buna bağlı olarak yükselen risk primleri ile birlikte bankacılık sektörünün faaliyet ortamındaki zayıflamayı yansıtmaktadır.

Buna karşın, bankaların güçlü pazar konumları, sağlam sermaye yapıları, yeterli döviz likiditesi ve sürdürülebilir kârlılık üretme kabiliyetleri notların korunmasında belirleyici olmuştur. **Haberi, nötr değerlendiriyoruz.**

(+)Jeopolitik Riskler Orta Distilat Marjlarını Desteklemeye Devam Ediyor... Avrupa'da jet yakıtı arzına yönelik endişeler artarken, IEA yaz sezonu öncesinde potansiyel arz sıkışıklığına işaret etmektedir. İran kaynaklı jeopolitik riskler rafineri operasyonlarını baskılamakta, Avrupa'da kapasite kesintileri ve planlı bakım süreçleri arz tarafını sınırlamaktadır. Buna karşın, ICE gasoil crack marjı USD43.8/bbl seviyesinde güçlü seyrini korurken, hidrokraking marjları USD29.5/bbl ile yüksek seviyelerde kalmaya devam etmektedir. **Değerlendirme: Haberi, orta distilat ürün marjlarının yapısal olarak güçlü kalmaya devam etmesi ve rafineri kârlılığına destek sağlaması nedeniyle (TUPRS) pozitif değerlendiriyoruz.**

(=/-) ASTOR, ~%6 Pay Satışı 187.5 TL Fiyatla Tamamlandı... Astor Holding, ASTOR'da sahip olduğu %5.99 oranındaki (59.75mn adet) payı hızlandırılmış talep toplama yöntemiyle satışa sunduğunu açıklamıştı. Sürecin tamamlanmasıyla birlikte satış işlemi hisse başına 187.5 TL fiyatla (~%7.95 iskonto) gerçekleştirilmiş olup, toplam işlem büyüklüğü yaklaşık 11.2mlr TL seviyesinde oluştu. İşlemden Citi ve HSBC eş global koordinatör ve talep toplayıcı olarak görev aldı.

İşlem sonrasında Astor Holding'in şirketteki payı %0'a gerilerken, Feridun Geçgel %57.25 pay ile kontrolü sürdürmeye devam edecektir. Halka açıklık oranı ise ~%37'den ~%42.75 seviyesine yükselmiştir.

(+) YEOTK, Batarya Projesinde Sözleşme Tutarı 31.1mn USD'ye Yükseldi... Şirket, bağlı ortaklığı Reap Batarya Teknolojileri ile Endoks Enerji arasında imzalanan 15.9mn USD'lik sözleşmede yer alan 15.2mn USD'lik opsiyonun kullanılmasıyla, toplam sözleşme tutarının 31.1mn USD'ye yükseldiğini açıkladı. Sözleşme kapsamında batarya enerji depolama üniteleri Tuzla'daki fabrikada üretilecek olup teslimatların 6 ay içinde tamamlanması planlanmaktadır. **Haberi, sipariş büyüklüğündeki artış ve gelir görünürlüğünü güçlendirmesi nedeniyle olumlu değerlendiriyoruz.**

(=) FZLGY, Fuzul İnşaat'taki %98.6 Payını 325mn TL Bedelle Sattı... Şirket, bağlı ortaklığı Fuzul İnşaat'taki %98.64 payını toplam 325mn TL bedelle ana ortak Fuzul Holding'e sattığını açıkladı. İşlem sonrası şirketteki payı %0'a düşecektir. Satış bedeli, değerlendirme raporundaki ~296mn TL seviyesinin üzerinde gerçekleşmiştir. Tahsilatın Nisan-Mayıs 2026'da iki taksit halinde yapılması planlanmaktadır. **Haberi, nötr değerlendiriyoruz.**

GÜNLÜK BÜLTEN

Türkiye - 15 Nisan 2026

(=/+) TRGYO, Samsun'da 805mn TL Bedelle Arsa Satın Aldı... Şirket, Samsun İlkadım'da 37,000 m² büyüklüğündeki arsayı 805mn TL bedelle satın aldığını açıkladı. Söz konusu bedel, değerlendirme raporundaki ~810mn TL seviyesine yakın gerçekleşti. Alınan arsa üzerinde **AVM ve konut projesi geliştirilmesi** planlanırken, proje detaylarının ruhsat süreci sonrasında açıklanması beklenmektedir. **Haberi, portföy büyümesi ve proje geliştirme potansiyeli nedeniyle sınırlı olumlu değerlendiriyoruz.**

(=/+) YYLGD, Niğde Fabrikasında Yeni Hatları Devreye Alıyor...

Şirket, Niğde fabrikasında 11 üretim hattından 7'sinde seri üretime başladığını açıkladı. Bu hatlarda; bakliyat makarnaları, glutensiz makarnalar, freeze-dried (dondurularak kurutulmuş) meyve-sebzeler, klasik ve bitkisel protein bazlı cipsler, pirinç patlakları, yulaf, müsli, granola, sağlıklı barlar ve zenginleştirilmiş pirinç ürünleri gibi geniş bir ürün yelpazesi üretilmeye başlandı.

Kalan hatlardan 3'ünün Mayıs ayında, tortilla ve masa unu üretimi yapacak son hattın ise Haziran ayında devreye alınması planlanıyor. Tüm hatların 2026'nın ikinci yarısında tam kapasiteye ulaşması beklenmektedir.

Haberi, yüksek katma değerli ürün çeşitliliği ve kapasite artışı nedeniyle sınırlı olumlu değerlendiriyoruz.

(=/+) ASTOR, 816mn TL'lik TEİAŞ İhalesinde En Avantajlı Teklifi Verdi... Şirket, TEİAŞ tarafından düzenlenen mobil trafo merkezi ve OG ünitesi tedarik ihalesinde toplam 816mn TL tutarındaki kısımda en avantajlı teklifi vererek 1. sırada yer aldığını açıkladı. Sözleşme sürecine ilişkin gelişmelerin ilerleyen dönemde paylaşılması beklenmektedir. **Haberi, sınırlı olumlu değerlendiriyoruz.**

(=) ALBRK temettü ödemesi... ALBRK bugün hisse başı brüt 0,26 TL'lik temettü ödemesi yapacak olup açılış için referans fiyat 8,80 TL olacaktır.

(=/+) Pay geri alımları... 14 Nisan, 2026 tarihinde gerçekleştirilen pay geri alımlarına dair listeyi aşağıda görebilirsiniz.

Pay Geri Alımları			
Pay Kodu	Şirket	Alınan Pay Adedi	Fiyat Aralığı (TL)
MAVI	Mavi Giyim	339	43.16
AHGAZ	Ahlatıcı Doğalgaz	252,286	23.64
EFOR	Efor Yatırım	1,000,000	5.92
BOBET	Boğaziçi Beton Sanayi	250,000	19.50

Kaynak: KAP

GÜNLÜK BÜLTEN

Türkiye - 15 Nisan 2026

XU100 Intraday Map: Hangi Hareketi Kim Taşdı? XU100 - 14/04/2026

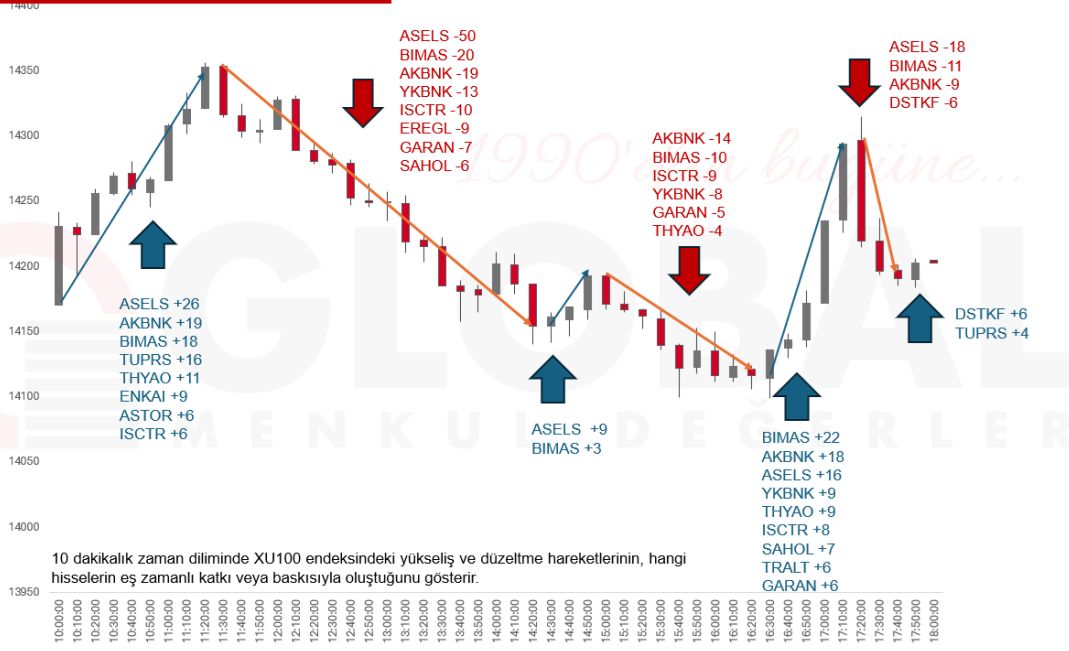

GÜNLÜK BÜLTEN

Türkiye - 15 Nisan 2026

13.04.2026	Saat	Haftalık Ekonomik Takvim	Açıklanan	Beklenti	Önceki
Türkiye	10:00	Türkiye Perakende Satışları (Şubat - Yıllık)	%15,60	--	%18,80
Türkiye	10:00	Cari İşlemler Dengesi (Şubat)	-7,50 Mrd USD	-7,10 Mrd USD	-6,81 Mrd USD
ABD	17:00	Mevcut Konut Satışları (Mart)	3,98 Mln	4,05 Mln	4,09 Mln
ABD	17:00	Mevcut Konut Satışları (Mart - Aylık)	-%3,60	-%0,70	%1,70
14.04.2026					
Çin	06:00	Dış Ticaret Dengesi (Mart)	51,13 Mrd USD	108,20 Mrd USD	90,98 Mrd USD
Japonya	07:30	Kapasite Kullanım Oranı (Şubat - Aylık)	-%0,10	--	%2,90
Japonya	07:30	Sanayi Üretimi (Şubat - Aylık - Nihai)	-%2,00	--	-%2,10
Japonya	07:30	Sanayi Üretimi (Şubat - Yıllık - Nihai)	%0,40	--	%0,30
ABD	15:30	ÜFE (Mart - Aylık)	%0,50	%1,10	%0,70
ABD	15:30	Çekirdek ÜFE (Mart - Aylık)	%0,10	%0,40	%0,50
ABD	15:30	ÜFE (Mart - Yıllık)	%4,00	%4,60	%3,40
ABD	15:30	Çekirdek ÜFE (Mart - Yıllık)	%3,80	%4,10	%3,90
15.04.2026					
Euro Bölgesi	00:00	ECB Başkanı Lagarde'ın Konuşması	--	--	--
Japonya	02:50	Çekirdek Makine Siparişleri (Şubat - Aylık)	%13,60	-%1,00	-%5,50
Japonya	02:50	Çekirdek Makine Siparişleri (Şubat - Yıllık)	%24,70	%8,50	%13,70
Türkiye	11:00	Merkezi Hükümet Bütçe Dengesi (Mart)	--	--	24,4 Mrd TRY
Euro Bölgesi	12:00	Sanayi Üretimi (Şubat - Yıllık)	--	-%1,00	-%1,10
Euro Bölgesi	12:00	Sanayi Üretimi (Şubat - Aylık)	--	%0,30	-%1,50
ABD	14:00	MBA İpotek Başvuruları (Haftalık)	--	--	-%0,80
ABD	21:00	FED Bej Kitap Raporu	--	--	--
16.04.2026					
Çin	04:30	Yeni Ev Fiyatları (Mart - Aylık)	--	--	-%0,28
Çin	04:30	İkinci El Ev Fiyatları (Mart - Aylık)	--	--	-%0,43
Çin	05:00	GSYH (Mart - Yıllık)	--	%4,80	%4,50
Çin	05:00	GSYH MA (Mart - Çeyreklik)	--	%1,40	%1,20
Çin	05:00	Perakende Satışlar (Mart - Yıllık)	--	%2,20	--
Çin	05:00	Perakende Satışlar YBB (Mart - Yıllık)	--	%2,60	%2,80
Çin	05:00	Sanayi Üretimi (Mart - Yıllık)	--	%5,30	--
Çin	05:00	Sanayi Üretimi YBB (Mart - Yıllık)	--	%6,00	%6,30
Çin	05:00	Çin İşsizlik Oranı (Mart)	--	%5,20	%5,30
Türkiye	10:00	Konut Fiyat Endeksi (Mart - Yıllık)	--	--	%26,40
Türkiye	10:00	Konut Fiyat Endeksi (Mart - Aylık)	--	--	%1,80
Euro Bölgesi	12:00	TÜFE (Mart - Yıllık - Nihai)	--	%2,50	%2,50
Euro Bölgesi	12:00	TÜFE (Mart - Aylık - Nihai)	--	%1,20	%1,20
Euro Bölgesi	12:00	Çekirdek TÜFE (Mart - Yıllık - Nihai)	--	%2,30	%2,30
Türkiye	14:30	TCMB Menkul Kıymet İstatistikleri (Haftalık)	--	--	--
ABD	15:30	İşsizlik Maaşı Başvuruları (Haftalık)	--	--	219 Bin
ABD	15:30	Devam Eden İşsizlik Maaşı Başvuruları (Haftalık)	--	--	1794 Bin
ABD	16:15	Sanayi Üretimi (Mart - Aylık)	--	%0,10	%0,20
ABD	16:15	Kapasite Kullanım Oranı (Mart)	--	%76,30	%76,30
17.04.2026					
Türkiye	10:00	Piyasa Katılımcıları Anketi (Nisan)	--	--	--
Türkiye	10:00	Konut Satışları (Mart)	--	--	124,5 Bin
Türkiye	10:00	Konut Satışları (Mart - Yıllık)	--	--	%5,90
Euro Bölgesi	11:00	Cari İşlemler Dengesi MA (Şubat)	--	--	37,9 Mrd EURO
Euro Bölgesi	12:00	Dış Ticaret Dengesi MA (Şubat)	--	--	12,1 Mrd EURO
Euro Bölgesi	12:00	Dış Ticaret Dengesi (Şubat)	--	--	-1,9 Mrd EURO

Türkiye - 15 Nisan 2026

BİST-100 DESTEK DİRENÇ TABLOSU

Hisse	3. Destek	2. Destek	1. Destek	Pivot	1. Direnç	2. Direnç	3. Direnç
AEFES	17,53	18,14	18,52	18,75	19,13	19,36	19,97
AGHOL	29,17	29,93	30,39	30,69	31,15	31,45	32,21
AKBNK	71,00	74,95	76,70	78,90	80,65	82,85	86,80
AKSA	10,03	10,18	10,25	10,33	10,40	10,48	10,63
AKSEN	78,10	80,80	82,25	83,50	84,95	86,20	88,90
ALARK	90,05	91,95	93,10	93,85	95,00	95,75	97,65
ALTNY	14,54	15,30	15,58	16,06	16,34	16,82	17,58
ANSGR	26,04	26,88	27,36	27,72	28,20	28,56	29,40
ARCLK	109,67	114,07	115,93	118,47	120,33	122,87	127,27
ASELS	381,67	398,42	405,08	415,17	421,83	431,92	448,67
ASTOR	189,53	196,63	200,17	203,73	207,27	210,83	217,93
BALSU	13,45	14,07	14,44	14,69	15,06	15,31	15,93
BIMAS	713,00	733,00	742,50	753,00	762,50	773,00	793,00
BRSAN	463,33	511,83	540,17	560,33	588,67	608,83	657,33
BRYAT	1937,67	2053,67	2111,33	2169,67	2227,33	2285,67	2401,67
BSOKE	33,91	34,75	35,23	35,59	36,07	36,43	37,27
BTCIM	6,27	6,55	6,65	6,83	6,93	7,11	7,39
CANTE	1,56	1,60	1,62	1,64	1,66	1,68	1,72
CCOLA	70,67	73,17	74,23	75,67	76,73	78,17	80,67
CIMSA	50,00	51,80	52,60	53,60	54,40	55,40	57,20
CVKMD	34,57	35,27	35,57	35,97	36,27	36,67	37,37
CWENE	29,90	32,30	33,50	34,70	35,90	37,10	39,50
DAPGM	9,78	10,43	10,64	11,08	11,29	11,73	12,38
DOAS	181,63	186,23	188,07	190,83	192,67	195,43	200,03
DOHOL	20,83	21,31	21,55	21,79	22,03	22,27	22,75
DSTKF	1968,00	2033,00	2074,00	2098,00	2139,00	2163,00	2228,00
ECILC	84,18	93,58	96,77	102,98	106,17	112,38	121,78
EFOR	4,88	5,41	5,77	5,94	6,30	6,47	7,00
EKGYO	19,95	20,57	20,87	21,19	21,49	21,81	22,43
ENERY	8,11	8,57	8,86	9,03	9,32	9,49	9,95
ENJSA	111,73	117,23	120,47	122,73	125,97	128,23	133,73
ENKAI	91,70	98,20	101,40	104,70	107,90	111,20	117,70
EREGL	29,22	30,46	30,96	31,70	32,20	32,94	34,18
EUPWR	40,51	42,41	43,15	44,31	45,05	46,21	48,11
EUREN	4,35	4,86	5,03	5,37	5,54	5,88	6,39
FENER	2,74	2,90	2,99	3,06	3,15	3,22	3,38
FROTO	98,93	102,43	104,27	105,93	107,77	109,43	112,93
GARAN	128,33	134,53	137,27	140,73	143,47	146,93	153,13
GENIL	9,94	10,21	10,33	10,48	10,60	10,75	11,02
GESAN	47,15	48,90	49,55	50,65	51,30	52,40	54,15
GLRMK	202,80	216,40	221,30	230,00	234,90	243,60	257,20
GRSEL	302,92	309,42	313,08	315,92	319,58	322,42	328,92
GRTHO	206,50	238,00	252,00	269,50	283,50	301,00	332,50
GSRAY	1,06	1,08	1,09	1,10	1,11	1,12	1,14
GUBRF	463,33	476,33	484,42	489,33	497,42	502,33	515,33
HALKB	36,21	38,09	38,93	39,97	40,81	41,85	43,73
HEKTS	2,91	3,01	3,07	3,11	3,17	3,21	3,31
ISCTR	12,97	13,81	14,18	14,65	15,02	15,49	16,33

GÜNLÜK BÜLTEN

Türkiye - 15 Nisan 2026

BİST-100 DESTEK DİRENÇ TABLOSU

Hisse	3. Destek	2. Destek	1. Destek	Pivot	1. Direnç	2. Direnç	3. Direnç
ISMEN	41,86	43,26	44,12	44,66	45,52	46,06	47,46
IZENR	9,00	9,42	9,64	9,84	10,06	10,26	10,68
KCHOL	200,43	203,83	205,07	207,23	208,47	210,63	214,03
KLRHO	93,63	102,03	105,77	110,43	114,17	118,83	127,23
KONTR	8,63	9,29	9,58	9,95	10,24	10,61	11,27
KRDMD	32,58	34,20	34,80	35,82	36,42	37,44	39,06
KTLEV	74,49	78,50	80,85	82,50	84,86	86,51	90,52
KUYAS	78,10	82,31	84,63	86,52	88,84	90,73	94,94
MAGEN	56,44	59,50	60,95	62,55	64,00	65,61	68,66
MAVI	41,55	42,61	43,17	43,67	44,23	44,73	45,79
MGROS	627,00	639,00	644,00	651,00	656,00	663,00	675,00
MIATK	38,77	39,49	39,75	40,21	40,47	40,93	41,65
MPARK	429,33	443,83	451,92	458,33	466,42	472,83	487,33
OBAMS	7,87	8,04	8,11	8,21	8,28	8,38	8,55
ODAS	6,24	6,53	6,64	6,82	6,93	7,11	7,40
OTKAR	378,58	388,33	393,17	398,08	402,92	407,83	417,58
OYAKC	24,37	24,99	25,33	25,61	25,95	26,23	26,85
PAHOL	1,50	1,54	1,55	1,58	1,59	1,62	1,66
PASEU	116,63	119,13	119,97	121,63	122,47	124,13	126,63
PATEK	18,54	19,41	19,81	20,28	20,68	21,15	22,02
PETKM	20,82	21,46	21,76	22,10	22,40	22,74	23,38
PGSUS	180,53	183,83	185,47	187,13	188,77	190,43	193,73
PSGYO	2,23	2,33	2,38	2,43	2,48	2,53	2,63
QUAGR	3,18	3,36	3,46	3,54	3,64	3,72	3,90
RALYH	193,43	231,28	256,52	269,13	294,37	306,98	344,83
REEDR	7,18	7,40	7,48	7,62	7,70	7,84	8,06
SAHOL	95,48	98,03	99,27	100,58	101,82	103,13	105,68
SARKY	25,88	27,22	27,82	28,56	29,16	29,90	31,24
SASA	2,38	2,53	2,63	2,68	2,78	2,83	2,98
SISE	45,76	47,04	47,56	48,32	48,84	49,60	50,88
SKBNK	12,01	12,35	12,52	12,69	12,86	13,03	13,37
SOKM	49,72	51,52	52,33	53,32	54,13	55,12	56,92
TABGD	243,67	249,92	253,33	256,17	259,58	262,42	268,67
TAVHL	311,83	321,08	325,67	330,33	334,92	339,58	348,83
TCELL	111,47	114,17	115,23	116,87	117,93	119,57	122,27
THYAO	309,33	316,33	320,17	323,33	327,17	330,33	337,33
TKFEN	111,67	115,97	118,23	120,27	122,53	124,57	128,87
TOASO	264,50	280,00	289,00	295,50	304,50	311,00	326,50
TRALT	38,48	41,78	43,74	45,08	47,04	48,38	51,68
TRENJ	89,13	92,88	95,17	96,63	98,92	100,38	104,13
TRMET	124,07	129,87	133,43	135,67	139,23	141,47	147,27
TSKB	11,39	11,81	12,02	12,23	12,44	12,65	13,07
TTKOM	59,90	61,40	62,05	62,90	63,55	64,40	65,90
TUKAS	2,30	2,35	2,38	2,40	2,43	2,45	2,50
TUPRS	243,42	255,17	261,33	266,92	273,08	278,67	290,42
TUREX	7,72	7,95	8,06	8,18	8,29	8,41	8,64
TURSG	12,79	13,12	13,31	13,45	13,64	13,78	14,11
ULKER	114,57	117,17	118,73	119,77	121,33	122,37	124,97
VAKBN	31,59	32,99	33,63	34,39	35,03	35,79	37,19
VESTL	27,19	27,67	27,91	28,15	28,39	28,63	29,11
YKBNK	33,74	35,88	36,78	38,02	38,92	40,16	42,30
ZOREN	2,84	2,89	2,92	2,94	2,97	2,99	3,04



Toplam Fon Büyüklüğü	5,924,451,870 TL
Toplam Yatırımcı Sayısı	14,375

Fon Sepeti	Fon	Günlük Getiri	2026 Getirisi	Strateji	Yatırım Evreni	Getiri Hedefi	TEFAS	Fon Büyüklüğü (Mn TL)	Yatırımcı
Fon Sepeti	GMD - Fon Sepeti	0.58%	10.59%	Fon Sepeti Fonu	Aşağıdaki Tüm Fonlar	Dengeli Getiri	✓	3	111
Serbest Fonlar	BSM - Berrak	0.49%	24.93%	Mutlak Getiri	VIOP, TPP, ÖST ve Arbitraj	Mevduat ve Enflasyon Üzeri	✓	1,300	1,588
	GZM - Duru	0.58%	28.10%	Agresif Serbest	En Az 51% Yerli Hisse ve VIOP	Mevduat ve Enflasyon Üzeri	✓	105	289
	GZN - Boğaziçi	1.02%	28.54%	Tamamen Serbest	Hisse Senedi, VIOP, GSYF	Tüm Klasik Yatırım Araçları Üzeri	✓	382	1,058
	GJM - Ada	0.26%	36.47%	Tamamen Serbest	En Az 51% Yerli Hisse	Tüm Klasik Yatırım Araçları Üzeri	✗	447	67
	GLV - Nehir	1.31%	1.28%	Tamamen Serbest	En Az 51% Yerli Hisse	Tüm Klasik Yatırım Araçları Üzeri	✗	22	23
Değişken Fonlar	ECA - Birinci	0.10%	23.24%	Dengeli Değişken	En Az 51% Yerli Hisse	TL Bazlı Dengeli Getiri	✓	107	375
	EBD - İkinci	1.60%	18.08%	Yabancı Varlıklar	Yabancı Hisse, Kıymetli Maden, Bono	Döviz Bazlı Dengeli Getiri	✓	38	377
Hisse Fonlar	EC2 - Birinci	1.03%	4.01%	Temel Analiz	Hisse Senedi, VIOP, GSYF	BIST 100 Endeksi Üzeri	✓	91	2,680
	GNH - Algoritmik	1.22%	15.90%	Yapay Zeka Seçimli	Hisse Senedi	BIST TUM Endeksi Üzeri	✓	7	200
	GKF - Katılım	0.97%	22.40%	Faizsiz Ürünler	En Az 51% Katılım Hisse	BIST Katılım Endeksi Üzeri	✓	44	792
Sabit Getiri Fonları	GMN - Serbest Para P.	0.10%	11.04%	Günlük Sabit Getiri	TPP, ÖST, Tahvil, Repo	Mevduat Üzeri	✓	116	35
	ECB - Para Piyasası	0.13%	10.81%	Günlük Sabit Getiri	TPP, ÖST, Tahvil, Repo	Mevduat Üzeri	✗	910	3,187
	ECV - Kısa Vadeli B.A.	0.14%	9.88%	Günlük Sabit Getiri	Borçlanma Araçları, Tahvil, Repo	Mevduat Üzeri	✗	93	2,423
Emeklilik Fonu	BGE - Dengeli Değişken	0.24%	29.79%	10-50% Yerli Hisse	Hisse Senedi ve Sabit Getiri	TL Bazlı Dengeli Getiri	✗	48	1,098
Girişim Sermayesi	GBR - Birinci	0.13%	5.12%	Çeşitli Girişim Yatırımları	Özel Şirketler, Diğer GSYF	Tüm Klasik Yatırım Araçları Üzeri	✗	89	4
	GCE - AKS Girişim	0.09%	2.97%	Tek Girişim Şirketi	Halka Kapalı Şirket	Tüm Klasik Yatırım Araçları Üzeri	✗	232	18

ÇEKİNCE

Bu yayında yer alan yatırım bilgi, yorum ve tavsiyeleri yatırım danışmanlığı kapsamında değildir. Yatırım danışmanlığı hizmeti; aracı kurumlar, portföy yönetim şirketleri, mevduat kabul etmeyen bankalar ile müşteri arasında imzalanacak yatırım danışmanlığı sözleşmesi çerçevesinde sunulmaktadır. Burada yer alan yorum ve tavsiyeler, yorum ve tavsiyede bulunanların kişisel görüşlerine dayanmaktadır. Bu görüşler mali durumunuz ile risk ve getiri tercihlerinize uygun olmayabilir. Bu nedenle, sadece burada yer alan bilgilere dayanarak yatırım kararı verilmesi beklentilerinize uygun sonuçlar doğurmayabilir. Bu yayında yer alan bilgiler, güvenilir olduğuna inanılan halka açık kaynaklardan elde edilmiş olup bu kaynaklardaki bilgilerin hata ve eksikliğinden ve ticari amaçlı işlemlerde kullanılmasından doğabilecek zararlardan Global Menkul Değerler A.Ş. hiçbir şekilde sorumluluk kabul etmemektedir. Bu yayında yer alan görüş ve düşüncelerin Global Menkul Değerler A.Ş. yönetimi için hiçbir bağlayıcılığı yoktur. Global Menkul Değerler A.Ş. yayında adı geçen şirketlerin menkul kıymetini portföyünde bulundurabilir ve/veya bu şirketlere danışmanlık hizmeti verebilir. © 2026 Global Menkul Değerler A.Ş.