

ULUSAL ENDEKSLER

XU100	KAPANIŞ	GETİRİ
XU050	13.689,00	1,12%
XU030	12.315,15	1,20%
XBANK	15.712,12	1,23%
XUSIN	17.285,61	0,20%
XUMAL	16.848,02	0,78%
XTUMY	19.028,88	0,46%
XHARZ	67.323,57	0,78%
	271.702,76	0,09%

KÜRESEL - MSCI

ACWI	KAPANIŞ	GETİRİ
DÜNYA	1.034,28	0,52%
ASYA - JP HARİÇ	4.472,01	0,43%
AVRUPA	999,61	1,32%
EM	204,39	-0,14%
	1.545,34	1,16%

DATALAR

CDS	KAPANIŞ	FARK(bps)
TR-VIX	243,30	-470
S&P-VIX	37,25	-12
	20,28	-170

DÖVİZ

DOLAR	KAPANIŞ	GETİRİ
AVRO	44,53	-0,16%
STERLİN	52,06	0,99%
FRANK	59,93	1,21%
	56,62	1,19%

EMTİA

ONS ALTIN	KAPANIŞ	GETİRİ
GÜMÜŞ	4.786,00	0,93%
HAM PETROL	75,86	2,51%
BRENT PETROL	98,30	0,72%
BAKIR	96,50	-0,82%
DOĞALGAZ	5,77	0,87%
	2,66	-2,21%

TAHVİL

TRY 2Y	KAPANIŞ	FARK(bps)
TRY 5Y	36,52	26
TRY 10Y	34,01	39
ABD 2Y	29,61	56
ABD 10Y	3,79	-0,3
ALMANYA 10Y	4,29	0
	3,01	7

GÜNDEM

ABD-İRAN-İSRAİL	Ana gündemimiz savaş olmaya devam ediyor
ATEŞKES	ABD-İran-İsrail savaşı nezdinde 2 haftalık ateşkes ilan edildi.
LÜBNAN	Müzakere çerçevesi ABD-İran-İsrail'in yanı sıra İsrail-Lübnan savaşına da kaydı
RUBNS-YIGIT	Açığa satış ve kredili işlem yasağı tedbiri geldi. Son tarih 8 Mayıs

Detaylarına bir sonraki sayfadan itibaren erişebilirsiniz

Müzakere çerçevesi genişliyor

Küresel piyasalarda ABD-İsrail-İran savaşının ardından İsrail-Lübnan savaşı tarafına da yöneldi. ABD basınına göre, ABD Başkanı Trump, ABD-İran ateşkesinin Lübnan'ı da kapsamına başlangıçta onay verdi, ancak İsrail Başbakanı Netanyahu ile yaptığı telefon görüşmesinin ardından bu tutumundan vazgeçti. The Wall Street Journal'ın haberine göre kripto para araştırma şirketi TRM, İran'ın Hürmüz Boğazı'ndan geçen gemilerden kripto parayla ücret tahsil etmesinin yetkililerin ödemeleri durdurmasını zorlaştırabileceği uyarısında bulundu. Şirket, dijital para işlemlerinin hızı ve bu işlemlerin ABD bankacılık sistemi dışında gerçekleşmesinin geçiş ücretlerinin gerçek zamanlı durdurulmasını güçleştireceğini belirtti. Suudi Arabistan resmi haber ajansı SPA'nın, Enerji Bakanlığı'ndan bir yetkiliye dayandırdığı haberde, Doğu-Batı petrol boru hattı üzerindeki önemli pompa istasyonlarından birinin hedef alınmasının bu hat üzerinden günlük yaklaşık 700 bin varil petrol akışının kesilmesine neden olduğu kaydedildi. **Yeni günde ABD piyasaları karışık, Avrupa ve Asya-Pasifik piyasaları alıcılı seyreliyor.**

İç tarafta ateşkes iştahı ile dirençleri kırarak 13555 üzerine attık. **41 günün en yüksek kapanışı takip edilmiş oldu.** Cumhurbaşkanı Erdoğan, İran Cumhurbaşkanı Pezeşkiyan ile telefon görüşmesi gerçekleştirdi. Cumhurbaşkanlığı İletişim Başkanlığının sosyal medya hesabından yapılan açıklamaya göre, görüşmede ateşkes ve bölgedeki güvenlik durumu ele alındı. Yaklaşık 4 aylık yoğun diplomatik çabaların ardından AB Komisyonu'nun Türk ürünlerini "Made in EU" kapsamına dahil ettiğini belirten Bakan Bolat, uygulamadaki kalan teknik pürüzlerin giderilmesi için görüşmelerin sürdüğünü ifade etti. **Bugün enflasyona ilişkin 1.tahminimizi paylaşıyor olacağız. 22 Nisan'a ilişkin görüşlere yer veriyor olacağız.**

Ertelenmiş 2025 4.çeyrek finansallarını almaya devam ediyoruz. Kısaca özetlemek gerekirse GUBRF(olumlu) diyebiliriz. Detaylarını seans öncesi paylaşıyor olacağız.

Yeni günde 13555 üzeri kalıcılık arama çabamız sürecektir. 13555 destek 13875 direnç olarak takip edilecek. İç çerçeveden daha çok küresel veri setleri riskli varlıkları önemli ölçüde etkileyecek gibi görünüyor.

Saat	Ülke	Dönem	Gelişme	Beklenti	Önceki
09:00	Almanya	Mart	TÜFE - Aylık	1,10%	1,10%
09:00	Almanya	Mart	TÜFE - Yıllık	2,70%	2,70%
10:00	Türkiye	Şubat	Sanayi Üretim Endeksi		
15:30	ABD	Mart	TÜFE - Aylık	1%	0,30%
15:30	ABD	Mart	TÜFE - Yıllık	3,40%	2,40%
15:30	ABD	Mart	Çekirdek TÜFE - Aylık	0,30%	0,20%
15:30	ABD	Mart	Çekirdek TÜFE - Yıllık	2,70%	2,50%
17:00	ABD	Nisan	Michigan Öncü Veriler		

TEKNİK GÖRÜNÜM

XU100 Teknik Görünüm

Yeni günde de 13555 üzeri kalıcılık çabasını arıyor olacağız.

Dirençler: 13875-14000-14050

Destekler: 13030-13222-13555



VIOP Teknik Görünüm

16 bin üzerinde kalmayı başardık. Teknik çerçeve bir dönüşüm mesajını içeriyor.

Dirençler: 16200-16740-17007

Destekler: 15222-15550-16060

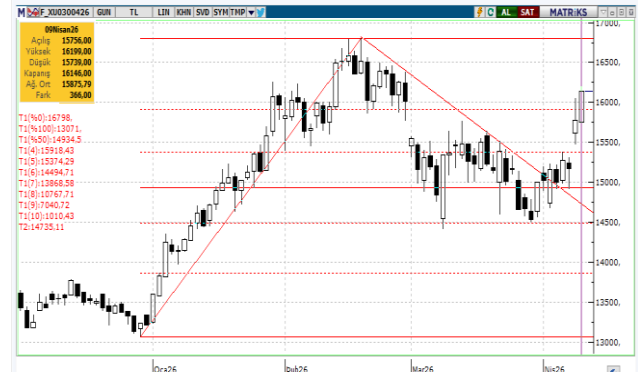

İŞLEM AKTİVİTESİ VERİLERİ

AKTİVİTE ARTAN			AKTİVİTE AZALAN			ENDEKS ETKİSİ (XU100)	
KOD	HACİM DEĞİŞİMİ (%)	GETİRİ (%)	KOD	HACİM DEĞİŞİMİ (%)	GETİRİ (%)	KOD	KATKI
TMSN	1.520,44	-2,46	DUNYH	-76,70	-1,14	ASELS	42,95
KMPUR	463,70	2,20	HEDEF	-75,86	0,71	BIMAS	12,46
ODINE	398,49	-2,51	VKGYO	-71,07	1,10	TUPRS	9,21
KARSN	359,99	-0,20	PRKME	-70,33	1,24	TCELL	7,65
CEOEM	357,71	9,95	PAMEL	-69,94	-0,48	ISCTR	5,33
EN ÇOK YÜKSELENLER			EN ÇOK DÜŞENLER			ENDEKS ETKİSİ (XU100)	
KOD	HACİM DEĞİŞİMİ (%)	GETİRİ (%)	KOD	HACİM DEĞİŞİMİ (%)	GETİRİ (%)	KOD	KATKI
BORLS	139,56	10,00	RUBNS	209,57	-9,99	KTLEV	-3,37
SMRVA	183,06	10,00	BLCYT	113,15	-9,98	AKBNK	-2,9
KONTR	10,35	10,00	YIGIT	47,66	-9,96	KCHOL	-2,4
ANELE	-34,30	10,00	FRIGO	-31,76	-9,93	KLRHO	-2,33
ADEL	-3,53	9,96	MEKAG	27,96	-9,89	SASA	-1,46

PAY GERİ ALIMLARI

KOD	ALINAN LOT	TOPLAM ALINAN LOT	TOPLAM ALIM/SERMAYE	ALİŞ ORTALAMASI	FİYAT	FARK
AHGAZ	400.000	14.028.356	0,54%	24,9	22,94	-7,87%
DAGI	500.000	6.048.196	1,51%	6,77	5,83	-13,88%
EFOR	2.400.000	11.979.000	0,55%	7,97	5,93	-25,60%
GLYHO	500.000	25.876.543	1,33%	9,47	14,91	57,44%

ŞİRKET HABERLERİ

AKHAN – Olumlu: Toplam yatırım tutarı 33.000.000 Avro olan ve şirkete ait arazi üzerinde kurulan "Makarna Fabrikası"nda üretim hatları sonrası "robotik sistemler" de devreye alındı.

SARKY – Nötr: İştirak Demisaş'ın 100.000.000 TL'lik nakit sermaye artırımına %44,44 pay kapsamında katılım sağlanarak rüçhan hakları kullanılacak.

INFO – Nötr: Sermaye Piyasası Kurulu tarafından şirkete tebliğ edilen 13.305.083 TL Tutarındaki idari para cezası %25 peşin ödeme süresi indiriminden faydalanmak sureti ile 9.978.812 TL olarak ödendi.

GOLTS – Olumlu: Şirket hisse başına net 3,5416666 TL temettü ödeme kararı aldı.

DSTKF – Nötr: Bedelsiz sermaye artırım oranı %1679 olarak revize edildi.

GLCVY – Nötr: Pay Geri Alım Programı'nın sonlandırılmasına ilişkin Yönetim Kurulu teklifi Olağan Genel Kurul Toplantısı'nda kabul edildi.

GSDHO – Olumlu: %100 bağlı ortaklık GSD Shipping B.V., Malta'da GSD 4 Limited ünvanlı ve 5.000 dolar sermayeli şirket kurulmasına karar verdi.

FRIGO – Nötr: Geri alınan paylardan 1.379.044 adedi 9,45-9,71 TL fiyat aralığından satıldı. Satış sonucu oluşan 7.577.777 TL tutarındaki kar işletme sermayesinde kullanılacak.

THYAO – Nötr: Genel Müdür olarak görev yapan Bilal Ekşi'nin emekli olarak ayrılması sebebiyle Genel Müdür Yardımcısı olarak görev yapan Ahmet Olmuştur'un Genel Müdür olarak atanmasına karar verildi.

AKFGY – Sınırlı Olumlu: Şirket hisse başına net 0,0116249 TL temettü ödeme kararı aldı

EMKEL – Nötr: Türk Metal Sendikası ile yeni döneme ilişkin Toplu İş Sözleşmesi görüşmeleri uzlaşma ile sonuçlanmış olup, taraflar arasında sözleşmenin tüm maddeleri üzerinde anlaşma sağlandı.

ATATP – Olumlu: Şirket 10 Haziran'da hisse başına net 0,85 TL temettü ödeme kararı aldı.

CEOEM – Olumlu: Bir kamu kurumu tarafından gerçekleştirilen Spor Organizasyonu ihalesi kapsamında 689.500.000 TL+KDV bedelli hizmet sözleşmesi imzalandı.

SAMAT – Nötr: Şirket %200 oranında bedelli sermaye artırımını kararı aldı.

BoFA İŞLEMLERİ

BoFA Para Giriş-Çıkış - TL

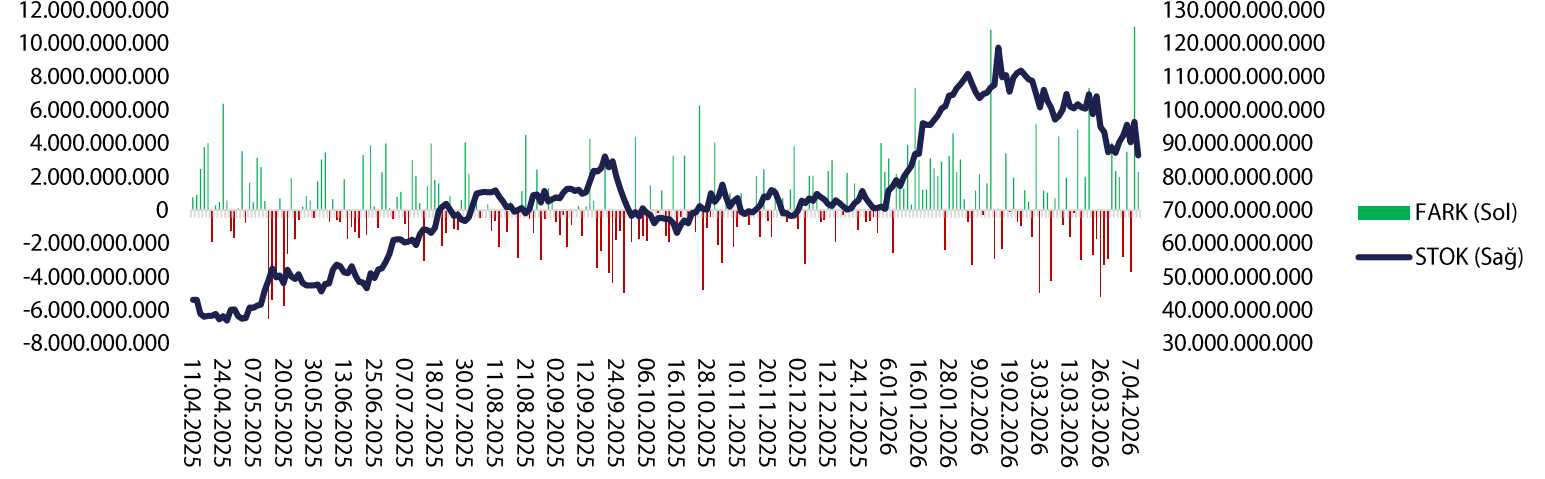

BoFA Para Giriş-Çıkış (\$)

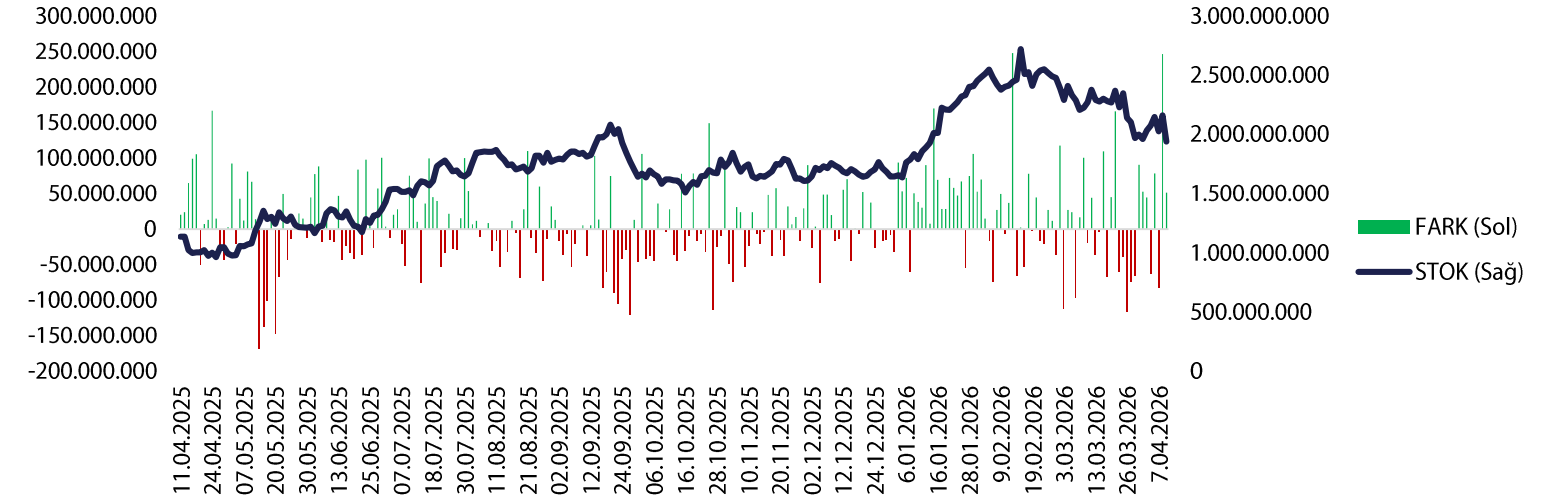

VBTS TABLOSU

KOD	PAZAR	BAŞLANGIÇ TARİHİ	BİTİŞ TARİHİ	BRÜT TAKAS	KREDİLİ ALIM AÇIĞA SATIŞ	İNTERNET İŞLEM	TEK FİYAT	EMİR PAKET TEDBİRİ
RUBNS	Ana Pazar	10.4.2026	8.5.2026	HAYIR	EVET	HAYIR	HAYIR	HAYIR
YIGIT	Ana Pazar	10.4.2026	8.5.2026	HAYIR	EVET	HAYIR	HAYIR	HAYIR
ANELE	Ana Pazar	9.4.2026	8.5.2026	HAYIR	EVET	HAYIR	HAYIR	HAYIR
BLCYT	Ana Pazar	9.4.2026	8.5.2026	HAYIR	EVET	HAYIR	HAYIR	HAYIR
ICUGS	Ana Pazar	9.4.2026	8.5.2026	HAYIR	EVET	HAYIR	HAYIR	HAYIR
SVGYO	Ana Pazar	9.4.2026	8.5.2026	EVET	EVET	HAYIR	HAYIR	HAYIR
NIBAS	Ana Pazar	8.4.2026	7.5.2026	HAYIR	EVET	HAYIR	HAYIR	HAYIR
MARTI	Ana Pazar	8.4.2026	7.5.2026	HAYIR	EVET	HAYIR	HAYIR	HAYIR
ADEL	Ana Pazar	7.4.2026	6.5.2026	HAYIR	EVET	HAYIR	HAYIR	HAYIR
EDATA	Ana Pazar	6.4.2026	5.5.2026	EVET	EVET	HAYIR	HAYIR	HAYIR
ULAS	Alt Pazar	3.4.2026	30.4.2026	EVET	EVET	HAYIR	HAYIR	EVET
BURVA	Alt Pazar	2.4.2026	30.4.2026	EVET	EVET	HAYIR	HAYIR	EVET
EFOR	Yıldız Pazar	2.4.2026	30.4.2026	HAYIR	EVET	HAYIR	HAYIR	HAYIR
FZLGY	Yıldız Pazar	2.4.2026	30.4.2026	HAYIR	EVET	HAYIR	HAYIR	HAYIR
SEKUR	Alt Pazar	1.4.2026	30.4.2026	EVET	EVET	HAYIR	HAYIR	EVET
AKFIS	Yıldız Pazar	31.3.2026	29.4.2026	HAYIR	EVET	HAYIR	HAYIR	HAYIR
ISKPL	Yıldız Pazar	31.3.2026	29.4.2026	HAYIR	EVET	HAYIR	HAYIR	HAYIR
RALYH	Yıldız Pazar	31.3.2026	29.4.2026	HAYIR	EVET	HAYIR	HAYIR	HAYIR
ESCAR	Yıldız Pazar	30.3.2026	29.4.2026	HAYIR	EVET	HAYIR	HAYIR	HAYIR
KTLEV	Yıldız Pazar	30.3.2026	29.4.2026	HAYIR	EVET	HAYIR	HAYIR	HAYIR
KLSYN	Ana Pazar	27.3.2026	24.4.2026	HAYIR	EVET	HAYIR	HAYIR	HAYIR
EMKEL	Ana Pazar	26.3.2026	24.4.2026	HAYIR	EVET	HAYIR	HAYIR	HAYIR
FONET	Ana Pazar	26.3.2026	24.4.2026	HAYIR	EVET	HAYIR	HAYIR	HAYIR
MSGYO	Ana Pazar	26.3.2026	24.4.2026	HAYIR	EVET	HAYIR	HAYIR	HAYIR
ECOGR	Yıldız Pazar	25.3.2026	24.4.2026	HAYIR	EVET	HAYIR	HAYIR	HAYIR
PRZMA	Ana Pazar	25.3.2026	24.4.2026	EVET	EVET	HAYIR	HAYIR	EVET
AYCES	Ana Pazar	23.3.2026	22.4.2026	HAYIR	EVET	HAYIR	HAYIR	HAYIR
OZSUB	Ana Pazar	23.3.2026	22.4.2026	HAYIR	EVET	HAYIR	HAYIR	HAYIR
MANAS	Ana Pazar	18.3.2026	17.04.2026	EVET	EVET	HAYIR	HAYIR	HAYIR
YAPRK	Ana Pazar	18.3.2026	17.04.2026	EVET	EVET	HAYIR	HAYIR	HAYIR
LXGYO	Ana Pazar	17.3.2026	16.4.2026	HAYIR	EVET	HAYIR	HAYIR	HAYIR
TATEN	Yıldız Pazar	13.3.2026	15.4.2026	HAYIR	EVET	HAYIR	HAYIR	HAYIR
MARKA	Ana Pazar	11.3.2026	10.4.2026	HAYIR	EVET	HAYIR	HAYIR	HAYIR

XUTUM HİSSELERİ GÜNLÜK PARA GİRİŞ ÇIKIŞ TABLOSU			
BIST100 HİSSELERİ	TOPLAM	BIST100 HİSSELERİ	TOPLAM
ASELS	384.973.200	EREGL	-235.614.600
ISCTR	194.266.200	AKBNK	-143.822.300
TERA	193.686.600	YIGIT	-106.289.100
THYAO	147.802.200	SASA	-79.722.280
BIMAS	131.876.500	EFOR	-56.391.970
TKFEN	88.015.040	KCHOL	-45.219.260
MGROS	76.069.620	SISE	-44.916.770
KRDMD	74.414.040	TEHOL	-44.604.680
ASTOR	63.809.650	DOFRB	-37.800.050
SAHOL	57.646.900	MCARD	-37.736.500

KURUM İŞLEMLERİ (SON 10 GÜN)			
KURUM ADI	NET(+)	KURUM ADI	NET(-)
TERA YATIRIM MENKUL	15.025.306.468	IS YATIRIM	- 9.656.678.048
BANK-OF-AMERICA YATIRIM BANK	11.359.862.535	QNB YATIRIM MENKUL	- 7.198.651.070
PUSULA YATIRIM	9.027.977.878	INFO YATIRIM MENKUL	- 6.406.559.111
AK YATIRIM	8.992.927.479	TACIRLER YAT.	- 3.262.076.033
HSBC YATIRIM	4.562.157.542	GARANTI BBVA	- 2.936.209.805
ALNUS YATIRIM MENKUL	3.201.564.733	TEB YATIRIM	- 2.818.907.667
YATIRIM-FINANSMAN MENKUL	1.770.688.781	DENİZ YATIRIM	- 2.657.099.559
BASKENT MENKUL	1.335.852.383	HALK YATIRIM	- 1.900.630.379
DESTEK YATIRIM MENKUL	294.949.613	SEKER YATIRIM	- 1.569.589.507
BIZIM MENKUL	115.263.584	VAKIF YAT.	- 1.501.497.547

KURUM PARA GİRİŞ ÇIKIŞ					
KURUM ADI	NET TUTAR	KAÇ GÜNDÜR (+)	KURUM ADI	NET TUTAR	KAÇ GÜNDÜR (-)
AK YATIRIM	8.992.927.479	9	DENİZ YATIRIM	- 2.657.099.559	10
BANK-OF-AMERICA YATIRIM BANK	11.359.862.535	10	INFO YATIRIM MENKUL	- 6.406.559.111	10
PUSULA YATIRIM	9.027.977.878	2	MEKSA YATIRIM	- 642.020.995	9
ALNUS YATIRIM MENKUL	3.201.564.733	2	YATIRIM-FINANSMAN MENKUL	1.770.688.781	10
HSBC YATIRIM	4.562.157.542	10	HALK YATIRIM	- 1.900.630.379	9
ZIRAAT YAT.	- 688.386.618	8	GLOBAL MENKUL	766.414.708	10
TACIRLER YAT.	- 3.262.076.033	10	TEB YATIRIM	- 2.818.907.667	8
UNLU MENKUL DEGERLER	- 1.308.202.447	10	INTEGRAL YATIRIM MENKUL DEGERL	- 560.561.416	6
OSMANLI YATIRIM MENKUL	- 682.605.049	7	MARBAS MENKUL	- 745.554.769	9
MIDAS MENKUL	- 315.121.837	10	GARANTI BBVA	- 2.936.209.805	10

HİSSE SENEDİ PARA GİRİŞ ÇIKIŞ TABLOSU										
NET (+)			NET (-)			DÜZENLİ (+)			DÜZENLİ (-)	
KOD	TUTAR	KOD	TUTAR	KOD	KAÇ GÜN	TUTAR	KOD	KAÇ GÜN	TUTAR	
ASELS	1.392.016.890	EREGL	- 420.830.519	ISCTR	9	326.715.940	EREGL	10	- 420.830.519	
THYAO	1.167.047.299	DAPGM	- 273.405.575	THYAO	9	1.167.047.299	AKBNK	7	251.482.030	
YKBNK	606.704.290	EFOR	- 188.657.961	BIMAS	10	521.799.942	SASA	9	227.595.422	
BIMAS	521.799.942	LXGYO	- 119.127.672	TKFEN	9	92.145.749	EFOR	9	- 188.657.961	
GARAN	452.611.709	PSGYO	- 110.032.583	MGROS	9	129.965.948	KCHOL	10	424.514.130	
KCHOL	424.514.130	FROTO	- 105.619.993	KRDMD	6	206.268.670	SISE	8	52.441.487	
KTLEV	368.168.034	YIGIT	- 91.216.044	ASTOR	9	166.393.634	TEHOL	10	82.639.937	
ISCTR	326.715.940	ECILC	- 82.883.551	SAHOL	10	204.299.017	DOFRB	9	15.185.351	
AKBNK	251.482.030	AKSA	- 73.422.144	PETKM	7	176.683.376	MCARD	8	- 67.938.715	
SASA	227.595.422	BIGTK	- 70.289.726	GLRMK	10	79.194.509	MEYSU	9	45.305.804	

GENEL KURUL TABLOSU

KOD	TARİH	SAAT	KURUL TİPİ	ÖNEMLİ HAK
ARMGD	10.04.2026	14:00	OLAĞAN	TEMETTÜ
BAYRK	10.04.2026	10:00	OLAĞAN	TEMETTÜ
DEVA	10.04.2026	10:00	OLAĞAN	KST, TEMETTÜ
DOHOL	10.04.2026	10:00	OLAĞAN	TEMETTÜ
KARDM	10.04.2026	09:30	OLAĞAN	KST, TEMETTÜ
POLTK	10.04.2026	11:00	OLAĞAN	TEMETTÜ

TEMETTÜ TABLOSU

KOD	Tarih	Verim	Son Kapanış	Brüt (TL)	Net (TL)	Dağıtım Oranı	Temettü Tutarı
ENJSA	13.04.2026	4,40%	115,40	5,08	4,318	160,81%	5.099.855.800
ALBRK	15.04.2026	3,15%	8,30	0,261802	0,222532	8,50%	556.329.250
BEGYO	15.04.2026	0,46%	4,66	0,021472	0,021472	0,00%	17.500.000
SELEC	17.04.2026	0,54%	82,20	0,44	0,374	0,00%	236.352.600
KSTUR	20.04.2026	0,54%	2.980,00	16	13,6	68,48%	57.726.378

AÇIĞA SATIŞ TABLOSU

Açığa satış işlemleri SPK'nın 2026/19 nolu bülteni uyarınca 10 Nisan 2026 seans sonuna kadar yasaklanmıştır.

ARAŞTIRMA KAPSAMIMIZ

KOD	Şirket Adı	Hedef Fiyat	Tavsiye	Potansiyel	KAFİF
HALKB	T. Halk Bankası	100	AL	158,53%	-
GLCVY	Gelecek Varlık Yönetimi	125,6	AL	102,91%	-
LKMNH	Lokman Hekim Sağlık	30,4	AL	99,08%	+
GEDZA	Gediz Ambalaj	56,6	AL	97,21%	+
TNZTP	Tapdi Tınaztepe	44	AL	94,00%	+
ANHYT	Anadolu Hayat Emek.	201,72	AL	81,73%	-
TATEN	Tatlıpınar Enerji Üretim	23,76	AL	80,68%	-
AKGRT	Aksigorta	12,61	AL	70,41%	-
SELEC	Selçuk Ecza Deposu	140	AL	64,03%	+
AGESA	AGESA Hayat Emeklilik	350	AL	51,98%	-
YKBNK	Yapı ve Kredi Bank.	57,1	AL	51,70%	-
VAKBN	Vakıflar Bankası	50	AL	48,28%	-
ISCTR	İş Bankası (C)	21,3	AL	48,23%	-
ANSGR	Anadolu Sigorta	39,34	AL	47,89%	-
GARAN	Garanti Bankası	199	AL	45,57%	-
ALBRK	Albaraka Türk	12,54	AL	43,48%	+
AKBNK	Akbank	107,4	AL	42,63%	-
TSKB	T.S.K.B.	16,64	TUT	38,67%	-
GLRMK	Gülermak Ağır Sanayi	320	AL	31,69%	+
TURSG	Türkiye Sigorta	17,5	AL	30,60%	-

KURUMSAL TAKAS TABLOSU

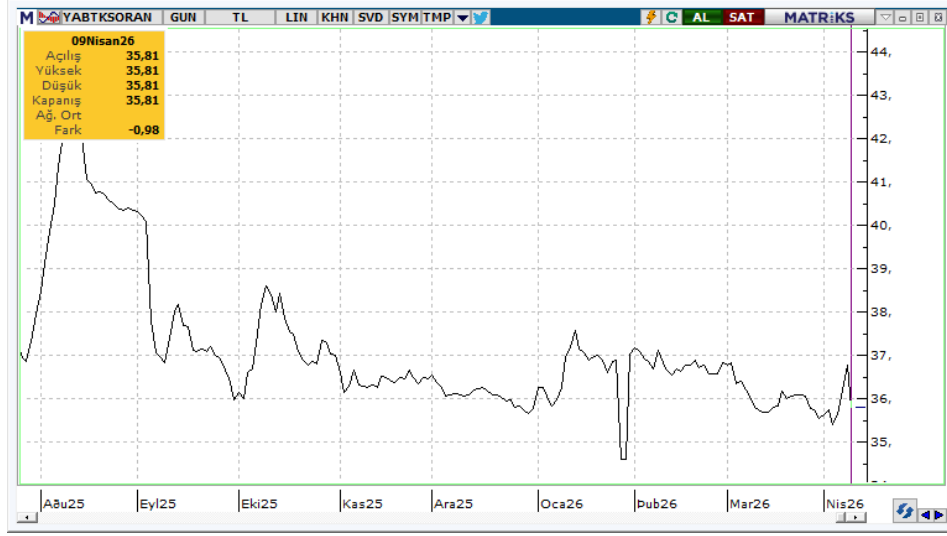

YB TAKAS= 35,81 (-0,88)

KURUMSAL TAKAS VERİLERİ

YABANCILAR (+)

KOD	DEĞİŞİM (bps)	NİHAİ PAY (%)
TUPRS	34	32,84%
TAVHL	21	57,41%
BIMAS	10	44,37%
YKBNK	8	32,07%
KLRHO	5	17,04%
KTLEV	5	5,43%
EREGL	5	19,70%
VERUS	4	37,37%
AKFYE	4	26,68%
KCHOL	3	41,85%

YATIRIM FONLARI (+)

KOD	DEĞİŞİM (bps)	NİHAİ PAY (%)
KTLEV	53	21,33%
HEDEF	28	58,20%
TUPRS	20	7,03%
DSTKF	15	65,47%
KLRHO	14	59,85%
MAGEN	9	59,54%
ODINE	9	25,69%
GARAN	8	5,15%
BIMAS	8	5,47%
EREGL	6	16,84%

EMEKLİLİK FONLARI (+)

KOD	DEĞİŞİM (bps)	NİHAİ PAY (%)
TUPRS	30	8,62%
KRDMD	14	32,74%
BIMAS	10	9,87%
EREGL	10	5,37%
YKBNK	8	5,62%
ZPLIBF	7	36,53%
PETKM	7	4,27%
SASA	7	1,64%
APGLDF	6	99,55%
ISCTR	5	6,59%

YABANCILAR (-)

KOD	DEĞİŞİM (bps)	NİHAİ PAY (%)
ASELS	-35	52,05%
CCOLA	-10	74,69%
FROTO	-9	37,32%
THYAO	-8	18,57%
PEKGY	-6	8,10%
TOASO	-5	22,06%
GARAN	-5	6,21%
RYGYO	-5	41,17%
MPARK	-5	40,84%
SAHOL	-5	27,91%

YATIRIM FONLARI (-)

KOD	DEĞİŞİM (bps)	NİHAİ PAY (%)
TPKGYF1	-62	55,75%
ZRGYO	-16	65,39%
RALYH	-10	27,51%
GUNDG	-10	69,93%
PEKGY	-9	26,45%
FZLGY	-8	65,95%
LXGYO	-6	0,24%
ASELS	-5	4,65%
EFOR	-5	18,36%
ECILC	-5	11,03%

EMEKLİLİK FONLARI (-)

KOD	DEĞİŞİM (bps)	NİHAİ PAY (%)
ISGLKF	-28	96,63%
ZGOLDF	-24	87,22%
DOHOL	-15	22,66%
ASELS	-8	6,58%
TOASO	-7	16,71%
ENJSA	-7	22,34%
ANSGR	-5	14,49%
MPARK	-5	22,18%
FROTO	-5	6,89%
AYGAZ	-4	13,03%

YASAL UYARI—Burada yer alan her türlü bilgi, değerlendirme, yorum ve istatistiki şekil ve değerler hazırlandığı tarih itibariyle mevcut piyasa koşulları ve güvenilirliğine inanılan kaynaklardan elde edilerek derlenmiştir. PUSULA Yatırım Menkul Değerler A.Ş. tarafından, karşılığında herhangi bir maddi menfaat temin edilmeksizin, genel anlamda bilgi vermek amacıyla hazırlanmış olup, hiçbir şekilde yönlendirici nitelikte olmayan bilgiler yatırımcılar tarafından danışmanlık faaliyeti olarak kabul edilmemeli ve yatırım kararlarına esas olarak alınmamalıdır. Bu bilgiler, belli bir getirinin sağlanmasına yönelik olarak verilmemekte ve bu yönde herhangi bir şekilde taahhüt veya garantimiz bulunmamaktadır. Bu itibarla bu sayfalarda yer alan ve hiç bir şekilde yönlendirici nitelikte olmayan hususlar hakkında herhangi bir sorumluluğumuz bulunmamaktadır. Gerek bu yayındaki, gerekse bu yayında kullanılan kaynaklardaki hata ve eksikliklerden ve bu yayındaki bilgilerin kullanılması sonucunda yatırımcıların ve/veya ilgili kişilerin uğrayabilecekleri doğrudan ve/veya dolaylı zararlardan, kâr yoksunluğundan manevi zararlardan her ne şekil ve surette olursa olsun üçüncü kişilerin uğrayabileceği her türlü zararlardan dolayı PUSULA Yatırım Menkul Değerler A.Ş. sorumlu tutulamaz. Burada yer alan yatırım bilgi, yorum ve tavsiyeleri yatırım danışmanlığı kapsamında değildir. Yatırım danışmanlığı hizmeti, yetkili kuruluşlar tarafından kişilerin risk ve getiri tercihleri dikkate alınarak kişiye özel sunulmaktadır. Burada yer alan yorum ve tavsiyeler ise genel niteliktedir. Bu tavsiyeler mali durumunuz ile risk ve getiri tercihlerinize uygun olmayabilir. Bu nedenle, sadece burada yer alan bilgilere dayanılarak yatırım kararı verilmesi beklentilerinize uygun sonuçlar doğurmayabilir.

ÇEKİNCE—Bu rapor tarafımızca doğruluğu kabul edilmiş kaynaklar kullanılarak hazırlanmış olup yatırımcılara kendi oluşturacakları yatırım kararlarında yardımcı olmayı hedeflemekte ve herhangi bir yatırım aracını alma veya satma yönünde yatırımcıların kararlarını etkilemeyi amaçlamamaktadır. Yatırımcıların verecekleri yatırım kararları ile bu raporda bulunan görüş, bilgi ve veriler arasında bir bağlantı kurulamayacağı gibi, söz konusu kararların neticesinde oluşabilecek yanlışlık ve zararlardan kurum çalışanları ile PUSULA Yatırım Menkul Değerler A.Ş.'nin herhangi bir sorumluluğu bulunmamaktadır. Bu rapordaki her türlü iç ce dış piyasa tablo grafikler, bu konularda resmi hizmet veren yetkili üçüncü kişi kurumlardan elde edilmiş olup, PUSULA Yatırım Menkul Değerler A.Ş. tarafından herhangi bir maddi menfaat beklentisi olmaksızın genel anlamda bilgilendirmek amacıyla hazırlanmıştır. Bu raporda bulunan bilgiler belli bir gelirin sağlanmasına yönelik olarak verilmemektedir.

T +90 (212) 370 0370

F +90 (212) 370 0371

arastirma@pusulayatirim.com.tr

Fulya Mah. Büyükdere Cad. Torun Center No: 74 A/53 34394
Şişli/İstanbul